

ANEXOS

Sólo ADE

Frecuencias

Estadísticos

		total de la escala	estudio de idiomas	participación en eventos
N	Válidos	208	208	208
	Perdidos	0	0	0
Media		95,19	4,82	2,92
Mediana		96,00	5,00	3,00
Moda		97	5	0 ^a
Desv. típ.		9,08	1,26	2,30
Varianza		82,38	1,58	5,28
Asimetría		-,565	,718	,763
Error típ. de asimetría		,169	,169	,169
Curtosis		1,355	1,526	,424
Error típ. de curtosis		,336	,336	,336

a. Existen varias modas. Se mostrará el menor de los valores.

Tabla de frecuencia

total de la escala

		Frecuencia	Porcentaje	Porcentaje válido	Porcentaje acumulado
Válidos	56	1	,5	,5	,5
	66	1	,5	,5	1,0
	72	1	,5	,5	1,4
	73	1	,5	,5	1,9
	75	1	,5	,5	2,4
	78	1	,5	,5	2,9
	79	3	1,4	1,4	4,3
	80	4	1,9	1,9	6,3
	81	2	1,0	1,0	7,2
	82	2	1,0	1,0	8,2
	84	2	1,0	1,0	9,1
	85	4	1,9	1,9	11,1
	86	10	4,8	4,8	15,9
	87	4	1,9	1,9	17,8
	88	10	4,8	4,8	22,6
	89	6	2,9	2,9	25,5
	90	7	3,4	3,4	28,8
	91	5	2,4	2,4	31,3
	92	7	3,4	3,4	34,6
	93	12	5,8	5,8	40,4
	94	6	2,9	2,9	43,3
	95	11	5,3	5,3	48,6
	96	10	4,8	4,8	53,4
	97	14	6,7	6,7	60,1
	98	10	4,8	4,8	64,9
	99	8	3,8	3,8	68,8
	100	9	4,3	4,3	73,1
	101	8	3,8	3,8	76,9
	102	7	3,4	3,4	80,3
	103	6	2,9	2,9	83,2
	104	4	1,9	1,9	85,1
	105	5	2,4	2,4	87,5
	106	5	2,4	2,4	89,9
	107	3	1,4	1,4	91,3
	108	3	1,4	1,4	92,8
	109	2	1,0	1,0	93,8
	110	5	2,4	2,4	96,2
	111	4	1,9	1,9	98,1
	112	2	1,0	1,0	99,0
	114	1	,5	,5	99,5
	116	1	,5	,5	100,0
	Total	208	100,0	100,0	

estudio de idiomas

		Frecuencia	Porcentaje	Porcentaje válido	Porcentaje acumulado
Válidos	2	3	1,4	1,4	1,4
	3	23	11,1	11,1	12,5
	4	58	27,9	27,9	40,4
	5	76	36,5	36,5	76,9
	6	31	14,9	14,9	91,8
	7	10	4,8	4,8	96,6
	8	5	2,4	2,4	99,0
	9	1	,5	,5	99,5
	10	1	,5	,5	100,0
	Total	208	100,0	100,0	

participación en eventos

	Frecuencia	Porcentaje	Porcentaje válido	Porcentaje acumulado
Válidos 0	38	18,3	18,3	18,3
1	23	11,1	11,1	29,3
2	33	15,9	15,9	45,2
3	38	18,3	18,3	63,5
4	38	18,3	18,3	81,7
5	9	4,3	4,3	86,1
6	10	4,8	4,8	90,9
7	13	6,3	6,3	97,1
9	3	1,4	1,4	98,6
10	3	1,4	1,4	100,0
Total	208	100,0	100,0	

Histograma

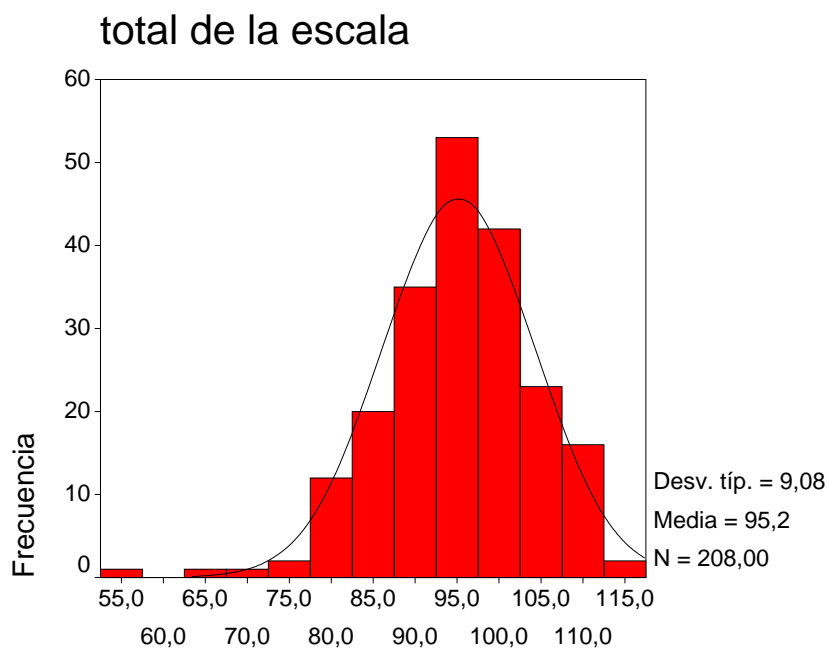

total de la escala

estudio de idiomas

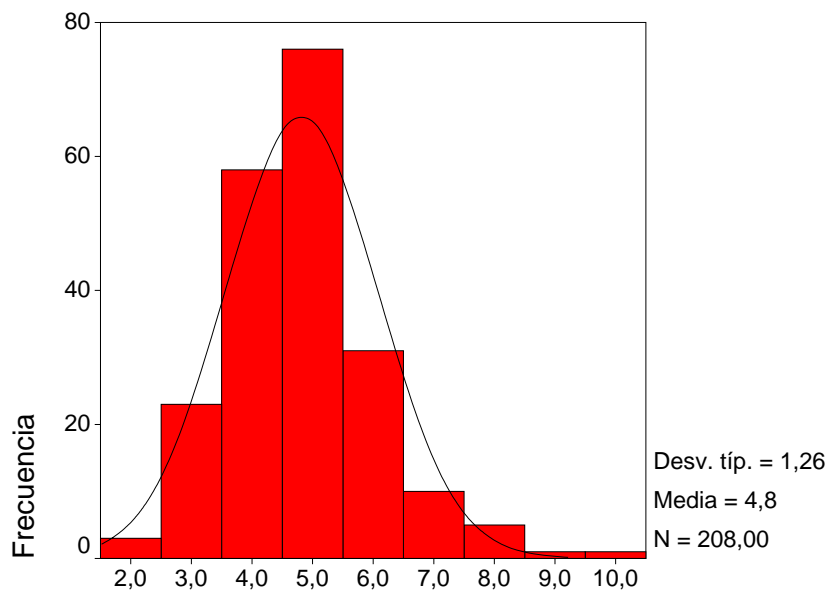

estudio de idiomas

participación en eventos

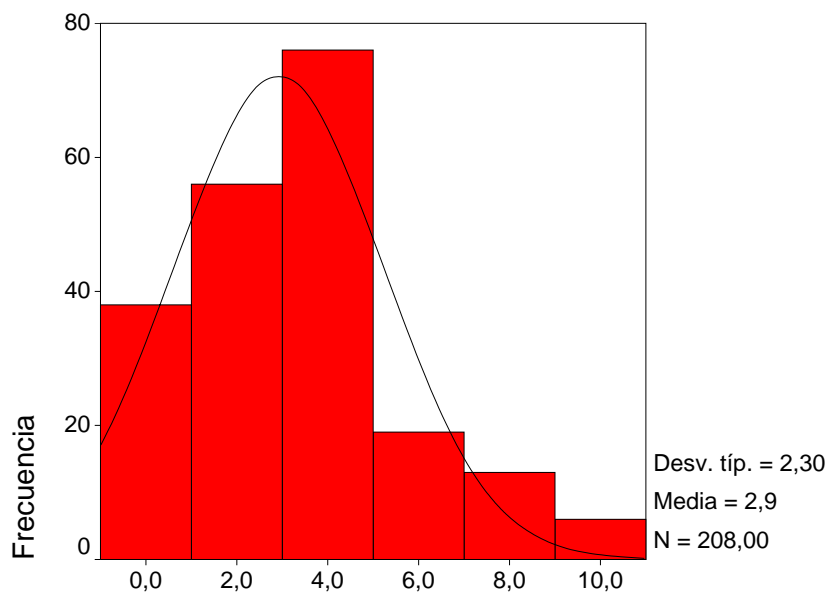

participación en eventos

Frecuencias

Estadísticos

		genero	nacionalidad propia	nacionalidad del padre	nacionalidad de la madre	idioma materno
N	Válidos	208	208	207	208	208
	Perdidos	0	0	1	0	0
Moda		2	1	1	1	1

Estadísticos

		intercambio al extranjero	vivir con extranjeros	amigos extranjeros	interés por resultados	interés por taller
N	Válidos	206	208	207	207	207
	Perdidos	2	0	1	1	1
Moda		0	0	0	1	1

Tabla de frecuencia

genero

		Frecuencia	Porcentaje	Porcentaje válido	Porcentaje acumulado
Válidos	masculino	74	35,6	35,6	35,6
	femenino	134	64,4	64,4	100,0
	Total	208	100,0	100,0	

nacionalidad propia

		Frecuencia	Porcentaje	Porcentaje válido	Porcentaje acumulado
Válidos	española	192	92,3	92,3	92,3
	sueca	2	1,0	1,0	93,3
	argentina	1	,5	,5	93,8
	italiana	1	,5	,5	94,2
	suiza	1	,5	,5	94,7
	alemana	2	1,0	1,0	95,7
	colombiana	1	,5	,5	96,2
	francesa	2	1,0	1,0	97,1
	suiza / italiana	1	,5	,5	97,6
	catalana	5	2,4	2,4	100,0
	Total	208	100,0	100,0	

nacionalidad del padre

		Frecuencia	Porcentaje	Porcentaje válido	Porcentaje acumulado
Válidos	española	192	92,3	92,8	92,8
	sueca	2	1,0	1,0	93,7
	argentina	1	,5	,5	94,2
	italiana	1	,5	,5	94,7
	suiza	1	,5	,5	95,2
	francesa	2	1,0	1,0	96,1
	alemana	2	1,0	1,0	97,1
	israelí	1	,5	,5	97,6
	colombiana	1	,5	,5	98,1
	catalana	4	1,9	1,9	100,0
	Total	207	99,5	100,0	
Perdidos	Sistema	1	,5		
Total		208	100,0		

nacionalidad de la madre

		Frecuencia	Porcentaje	Porcentaje válido	Porcentaje acumulado
Válidos	española	188	90,4	90,4	90,4
	sueca	2	1,0	1,0	91,3
	americana (USA)	1	,5	,5	91,8
	argentina	1	,5	,5	92,3
	italiana	2	1,0	1,0	93,3
	suiza	2	1,0	1,0	94,2
	israelí	1	,5	,5	94,7
	peruana	1	,5	,5	95,2
	alemana	1	,5	,5	95,7
	francesa	2	1,0	1,0	96,6
	andorrana	1	,5	,5	97,1
	española / noruega	1	,5	,5	97,6
	catalana	5	2,4	2,4	100,0
	Total	208	100,0	100,0	

idioma materno

		Frecuencia	Porcentaje	Porcentaje válido	Porcentaje acumulado
Válidos	castellano	97	46,6	46,6	46,6
	catalán	93	44,7	44,7	91,3
	catalán / castellano	10	4,8	4,8	96,2
	sueco	2	1,0	1,0	97,1
	italiano	1	,5	,5	97,6
	francés	3	1,4	1,4	99,0
	alemán	1	,5	,5	99,5
	alemán / hebreo	1	,5	,5	100,0
	Total	208	100,0	100,0	

intercambio al extranjero

		Frecuencia	Porcentaje	Porcentaje válido	Porcentaje acumulado
Válidos	no	134	64,4	65,0	65,0
	si	72	34,6	35,0	100,0
	Total	206	99,0	100,0	
Perdidos	Sistema	2	1,0		
Total		208	100,0		

vivir con extranjeros

	Frecuencia	Porcentaje	Porcentaje válido	Porcentaje acumulado
Válidos no	108	51,9	51,9	51,9
si	100	48,1	48,1	100,0
Total	208	100,0	100,0	

amigos extranjeros

	Frecuencia	Porcentaje	Porcentaje válido	Porcentaje acumulado
Válidos no	140	67,3	67,6	67,6
si	67	32,2	32,4	100,0
Total	207	99,5	100,0	
Perdidos Sistema	1	,5		
Total	208	100,0		

interés por resultados

	Frecuencia	Porcentaje	Porcentaje válido	Porcentaje acumulado
Válidos no	66	31,7	31,9	31,9
si	141	67,8	68,1	100,0
Total	207	99,5	100,0	
Perdidos Sistema	1	,5		
Total	208	100,0		

interés por taller

	Frecuencia	Porcentaje	Porcentaje válido	Porcentaje acumulado
Válidos no	101	48,6	48,8	48,8
si	106	51,0	51,2	100,0
Total	207	99,5	100,0	
Perdidos Sistema	1	,5		
Total	208	100,0		

Gráfico de sectores

genero

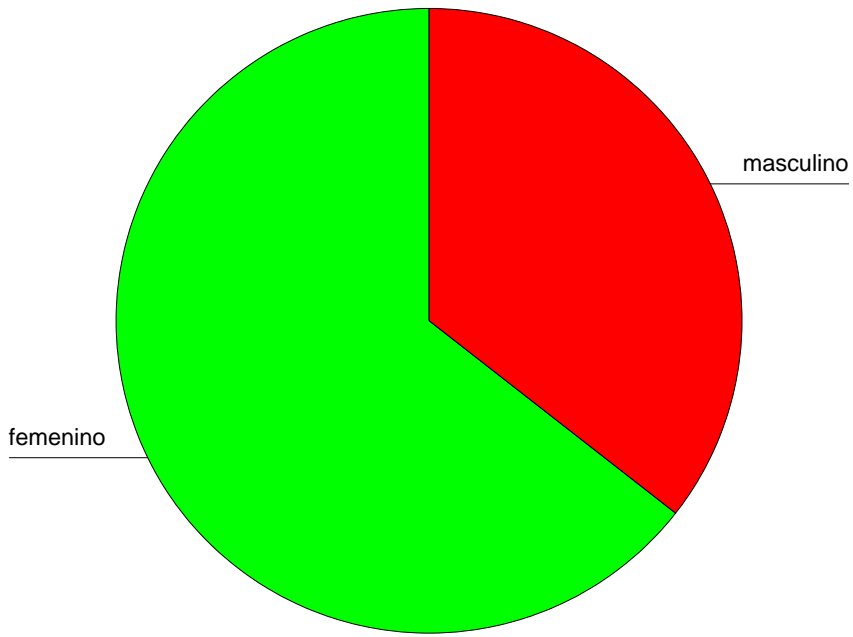

nacionalidad propia

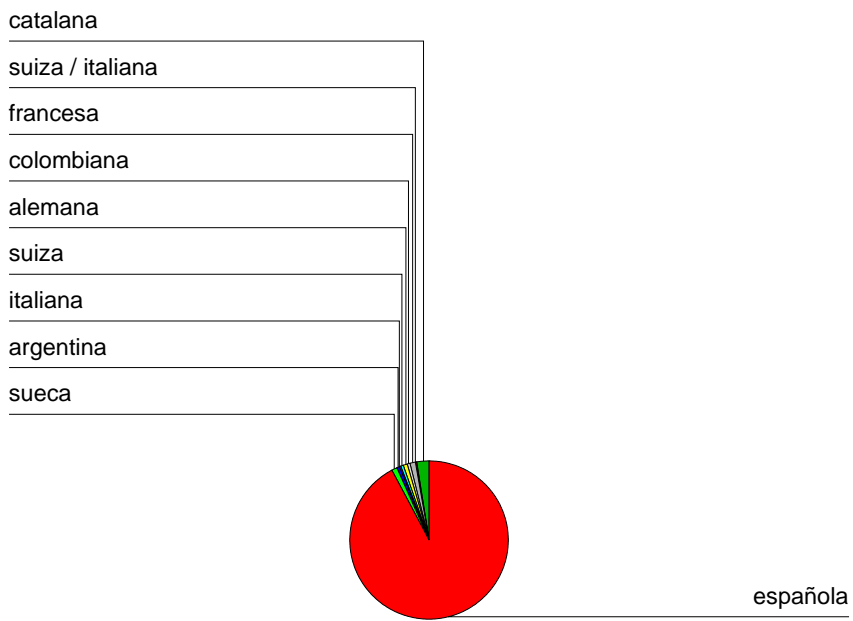

nacionalidad del padre

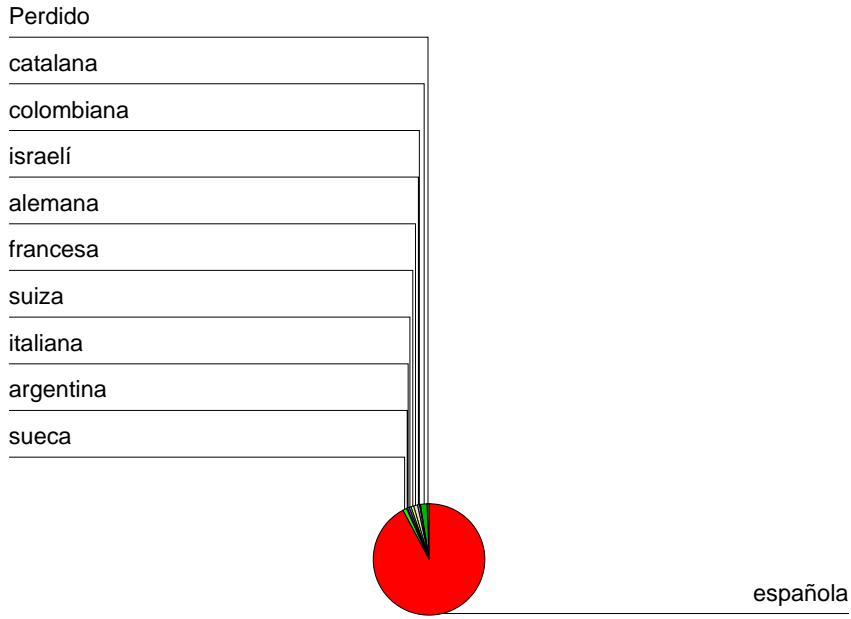

nacionalidad de la madre

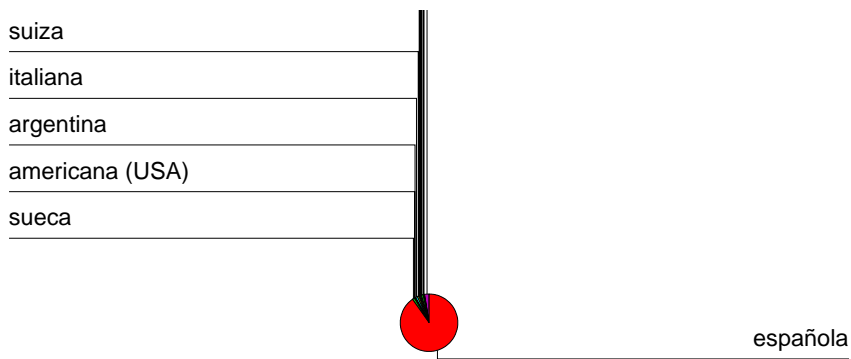

idioma materno

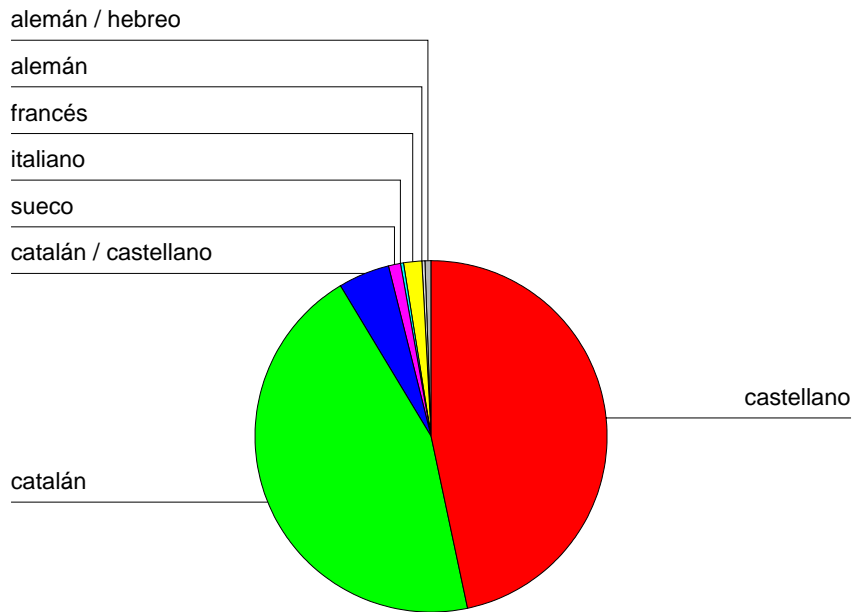

intercambio al extranjero

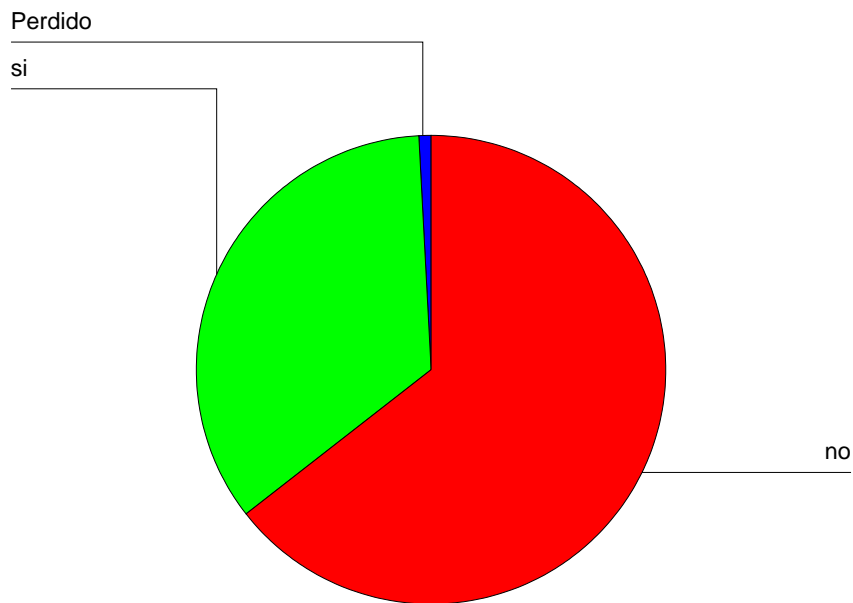

vivir con extranjeros

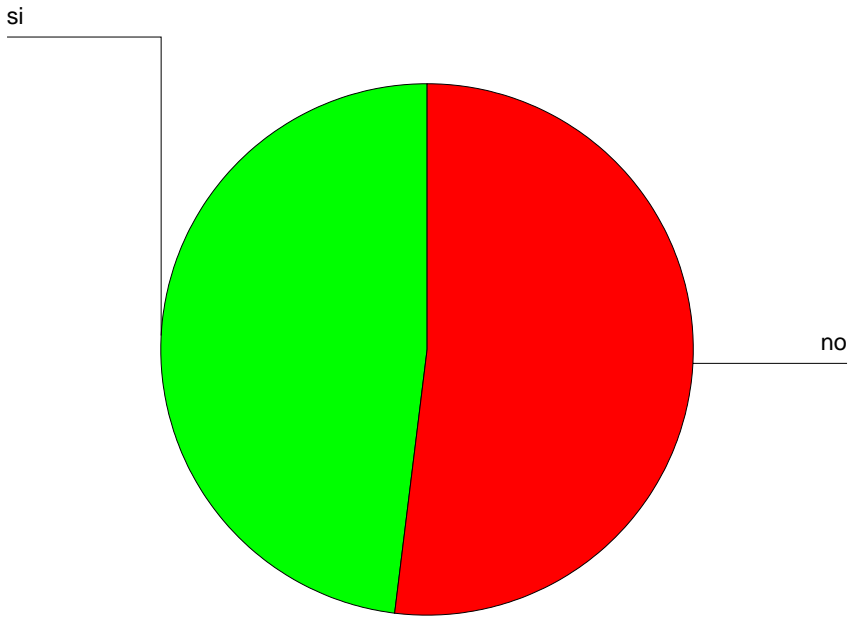

amigos extranjeros

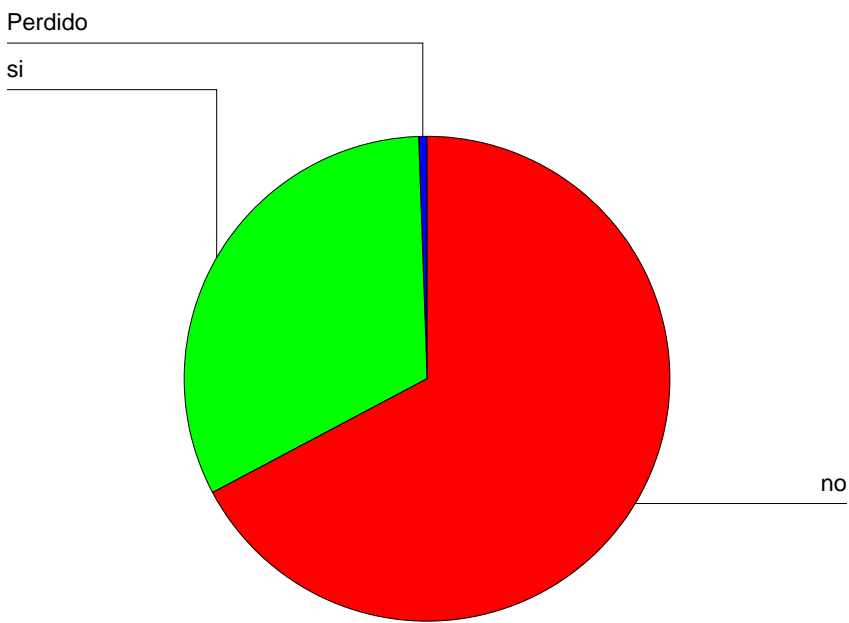

interés por resultados

Perdido

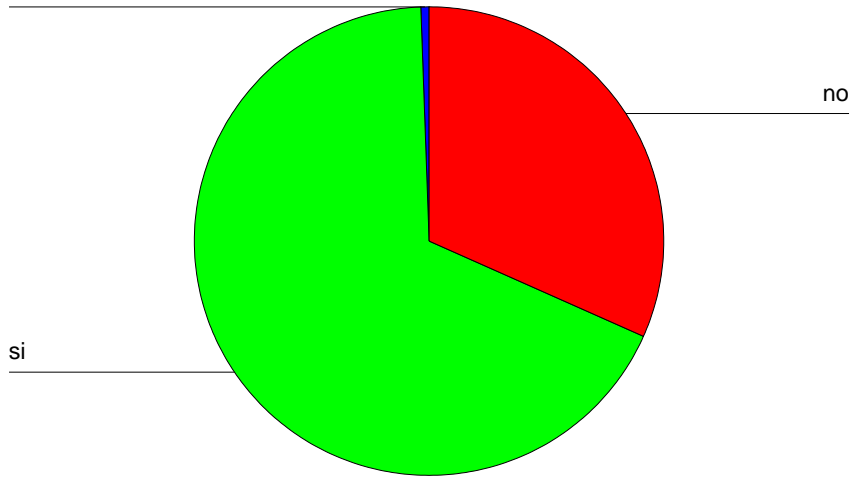

interés por taller

Perdido

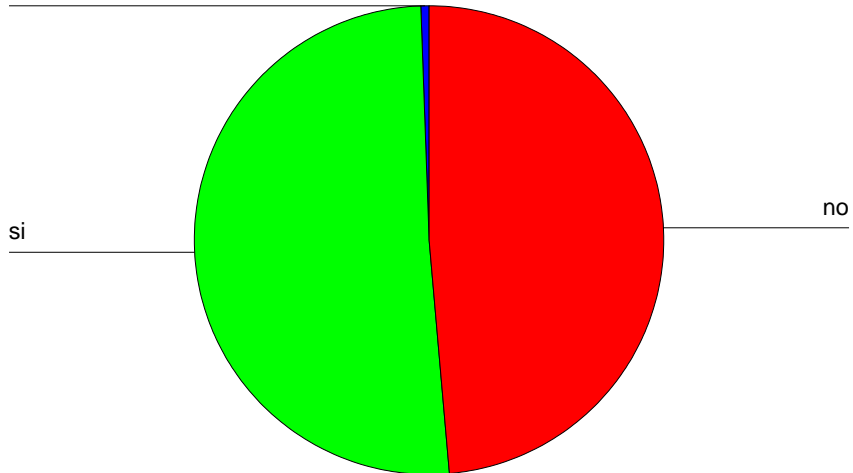

Frecuencias

Estadísticos

		edad	tiempo de experiencia laboral	castellano / español	catalán	inglés	francés
N	Válidos	208	207	102	104	208	205
	Perdidos	0	1	106	104	0	3
Mediana		2,00	1,00	2,00	2,00	2,00	1,00
Moda		2	1	2	2	2	0

Estadísticos

		alemán	sueco	italiano	portugués	japonés	árabe
N	Válidos	206	206	207	208	208	208
	Perdidos	2	2	1	0	0	0
Mediana		,00	,00	,00	,00	,00	,00
Moda		0	0	0	0	0	0

Estadísticos

		hebreo	ruso	chino	gallego	finés	esperanto
N	Válidos	207	208	208	208	208	208
	Perdidos	1	0	0	0	0	0
Mediana		,00	,00	,00	,00	,00	,00
Moda		0	0	0	0	0	0

Estadísticos

		tiempo de vivir en el extranjero	cantidad de viajes al extranjero	cantidad profesores extranjeros	seminarios, conferencias o foros	fiestas religiosas o populares
N	Válidos	208	208	208	208	208
	Perdidos	0	0	0	0	0
Mediana		,00	2,00	3,00	,00	,00
Moda		0	1	3	0	0

Estadísticos

		manifestaciones públicas	conciertos	ferias o bazares	exposiciones	eventos deportivos
N	Válidos	208	208	208	208	208
	Perdidos	0	0	0	0	0
Mediana		,00	1,00	1,00	1,00	,00
Moda		0	1	0	1	0

Tabla de frecuencia

edad

		Frecuencia	Porcentaje	Porcentaje válido	Porcentaje acumulado
Válidos	20-25 años	206	99,0	99,0	99,0
	más de 25 años	2	1,0	1,0	100,0
	Total	208	100,0	100,0	

tiempo de experiencia laboral

		Frecuencia	Porcentaje	Porcentaje válido	Porcentaje acumulado
Válidos	no experiencia	31	14,9	15,0	15,0
	menos de 1 año	124	59,6	59,9	74,9
	entre 1 y 3 años	37	17,8	17,9	92,8
	más de 3 años	15	7,2	7,2	100,0
	Total	207	99,5	100,0	
Perdidos	Sistema	1	,5		
Total		208	100,0		

castellano / español

		Frecuencia	Porcentaje	Porcentaje válido	Porcentaje acumulado
Válidos	nada	1	,5	1,0	1,0
	poco	1	,5	1,0	2,0
	mucho	100	48,1	98,0	100,0
	Total	102	49,0	100,0	
Perdidos	Sistema	106	51,0		
Total		208	100,0		

catalán

		Frecuencia	Porcentaje	Porcentaje válido	Porcentaje acumulado
Válidos	nada	9	4,3	8,7	8,7
	poco	2	1,0	1,9	10,6
	mucho	93	44,7	89,4	100,0
	Total	104	50,0	100,0	
Perdidos	Sistema	104	50,0		
Total		208	100,0		

inglés

		Frecuencia	Porcentaje	Porcentaje válido	Porcentaje acumulado
Válidos	poco	28	13,5	13,5	13,5
	mucho	180	86,5	86,5	100,0
	Total	208	100,0	100,0	

francés

		Frecuencia	Porcentaje	Porcentaje válido	Porcentaje acumulado
Válidos	nada	100	48,1	48,8	48,8
	poco	82	39,4	40,0	88,8
	mucho	23	11,1	11,2	100,0
	Total	205	98,6	100,0	
Perdidos	Sistema	3	1,4		
Total		208	100,0		

alemán

		Frecuencia	Porcentaje	Porcentaje válido	Porcentaje acumulado
Válidos	nada	158	76,0	76,7	76,7
	poco	36	17,3	17,5	94,2
	mucho	12	5,8	5,8	100,0
	Total	206	99,0	100,0	
Perdidos	Sistema	2	1,0		
Total		208	100,0		

sueco

		Frecuencia	Porcentaje	Porcentaje válido	Porcentaje acumulado
Válidos	nada	205	98,6	99,5	99,5
	poco	1	,5	,5	100,0
	Total	206	99,0	100,0	
Perdidos	Sistema	2	1,0		
Total		208	100,0		

italiano

		Frecuencia	Porcentaje	Porcentaje válido	Porcentaje acumulado
Válidos	nada	193	92,8	93,2	93,2
	poco	9	4,3	4,3	97,6
	mucho	5	2,4	2,4	100,0
	Total	207	99,5	100,0	
Perdidos	Sistema	1	,5		
Total		208	100,0		

portugués

		Frecuencia	Porcentaje	Porcentaje válido	Porcentaje acumulado
Válidos	nada	205	98,6	98,6	98,6
	poco	1	,5	,5	99,0
	mucho	2	1,0	1,0	100,0
	Total	208	100,0	100,0	

japonés

		Frecuencia	Porcentaje	Porcentaje válido	Porcentaje acumulado
Válidos	nada	207	99,5	99,5	99,5
	mucho	1	,5	,5	100,0
	Total	208	100,0	100,0	

árabe

		Frecuencia	Porcentaje	Porcentaje válido	Porcentaje acumulado
Válidos	nada	207	99,5	99,5	99,5
	poco	1	,5	,5	100,0
	Total	208	100,0	100,0	

hebreo

		Frecuencia	Porcentaje	Porcentaje válido	Porcentaje acumulado
Válidos	nada	207	99,5	100,0	100,0
Perdidos	Sistema	1	,5		
	Total	208	100,0		

ruso

		Frecuencia	Porcentaje	Porcentaje válido	Porcentaje acumulado
Válidos	nada	207	99,5	99,5	99,5
	mucho	1	,5	,5	100,0
	Total	208	100,0	100,0	

chino

		Frecuencia	Porcentaje	Porcentaje válido	Porcentaje acumulado
Válidos	nada	205	98,6	98,6	98,6
	poco	3	1,4	1,4	100,0
	Total	208	100,0	100,0	

gallego

		Frecuencia	Porcentaje	Porcentaje válido	Porcentaje acumulado
Válidos	nada	207	99,5	99,5	99,5
	mucho	1	,5	,5	100,0
	Total	208	100,0	100,0	

finés

		Frecuencia	Porcentaje	Porcentaje válido	Porcentaje acumulado
Válidos	nada	208	100,0	100,0	100,0

esperanto

		Frecuencia	Porcentaje	Porcentaje válido	Porcentaje acumulado
Válidos	nada	208	100,0	100,0	100,0

tiempo de vivir en el extranjero

	Frecuencia	Porcentaje	Porcentaje válido	Porcentaje acumulado
Válidos nunca ha vivido	121	58,2	58,2	58,2
1 - 6 meses	67	32,2	32,2	90,4
7 - 12 meses	14	6,7	6,7	97,1
1 - 3 años	1	,5	,5	97,6
más de 3 años	5	2,4	2,4	100,0
Total	208	100,0	100,0	

cantidad de viajes al extranjero

	Frecuencia	Porcentaje	Porcentaje válido	Porcentaje acumulado
Válidos ninguno	20	9,6	9,6	9,6
1 - 3 veces	77	37,0	37,0	46,6
4 - 6 veces	45	21,6	21,6	68,3
más de 6 veces	66	31,7	31,7	100,0
Total	208	100,0	100,0	

cantidad profesores extranjeros

	Frecuencia	Porcentaje	Porcentaje válido	Porcentaje acumulado
Válidos 1 - 3 profesores	5	2,4	2,4	2,4
4 - 6 profesores	17	8,2	8,2	10,6
más de 6 profesores	186	89,4	89,4	100,0
Total	208	100,0	100,0	

seminarios, conferencias o foros

	Frecuencia	Porcentaje	Porcentaje válido	Porcentaje acumulado
Válidos no	124	59,6	59,6	59,6
alguna vez (1 - 3 veces)	70	33,7	33,7	93,3
con cierta frecuencia (más de 3 veces)	14	6,7	6,7	100,0
Total	208	100,0	100,0	

fiestas religiosas o populares

	Frecuencia	Porcentaje	Porcentaje válido	Porcentaje acumulado
Válidos no	178	85,6	85,6	85,6
alguna vez (1 - 3 veces)	27	13,0	13,0	98,6
con cierta frecuencia (más de 3 veces)	3	1,4	1,4	100,0
Total	208	100,0	100,0	

manifestaciones públicas

	Frecuencia	Porcentaje	Porcentaje válido	Porcentaje acumulado
Válidos no	159	76,4	76,4	76,4
alguna vez (1 - 3 veces)	43	20,7	20,7	97,1
con cierta frecuencia (más de 3 veces)	6	2,9	2,9	100,0
Total	208	100,0	100,0	

conciertos

	Frecuencia	Porcentaje	Porcentaje válido	Porcentaje acumulado
Válidos no	91	43,8	43,8	43,8
alguna vez (1 - 3 veces)	95	45,7	45,7	89,4
con cierta frecuencia (más de 3 veces)	22	10,6	10,6	100,0
Total	208	100,0	100,0	

ferias o bazares

	Frecuencia	Porcentaje	Porcentaje válido	Porcentaje acumulado
Válidos no	97	46,6	46,6	46,6
alguna vez (1 - 3 veces)	92	44,2	44,2	90,9
con cierta frecuencia (más de 3 veces)	19	9,1	9,1	100,0
Total	208	100,0	100,0	

exposiciones

	Frecuencia	Porcentaje	Porcentaje válido	Porcentaje acumulado
Válidos no	85	40,9	40,9	40,9
alguna vez (1 - 3 veces)	98	47,1	47,1	88,0
con cierta frecuencia (más de 3 veces)	25	12,0	12,0	100,0
Total	208	100,0	100,0	

eventos deportivos

	Frecuencia	Porcentaje	Porcentaje válido	Porcentaje acumulado
Válidos no	205	98,6	98,6	98,6
alguna vez (1 - 3 veces)	1	,5	,5	99,0
con cierta frecuencia (más de 3 veces)	2	1,0	1,0	100,0
Total	208	100,0	100,0	

Gráfico de barras

edad

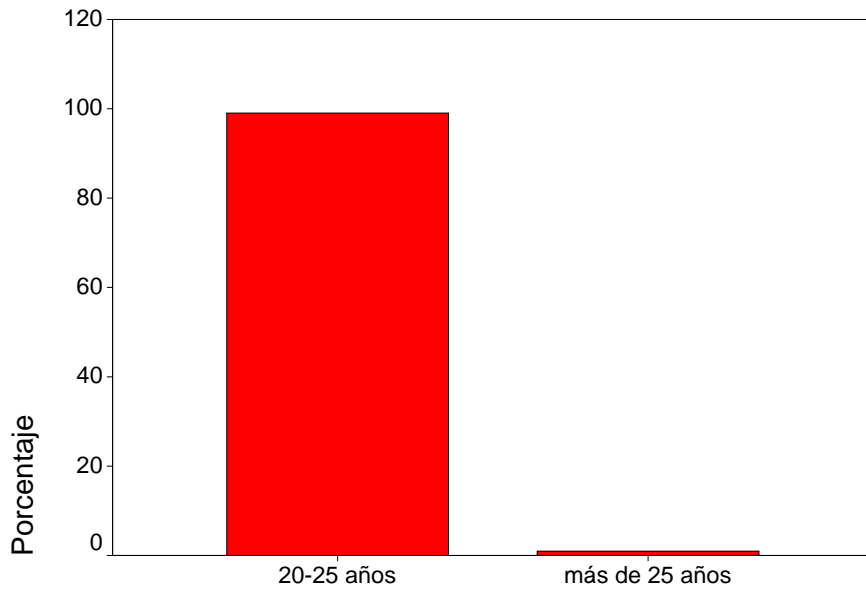

edad

tiempo de experiencia laboral

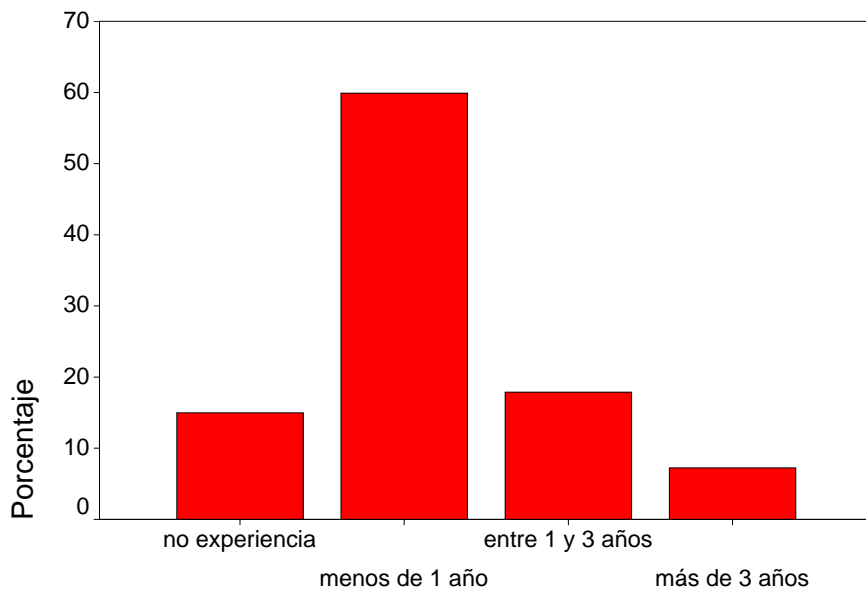

tiempo de experiencia laboral

castellano / español

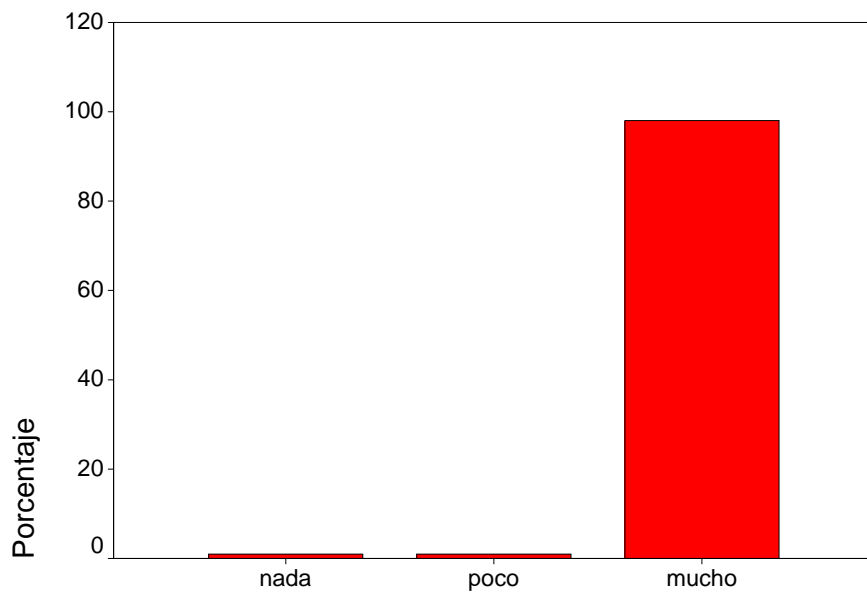

castellano / español

catalán

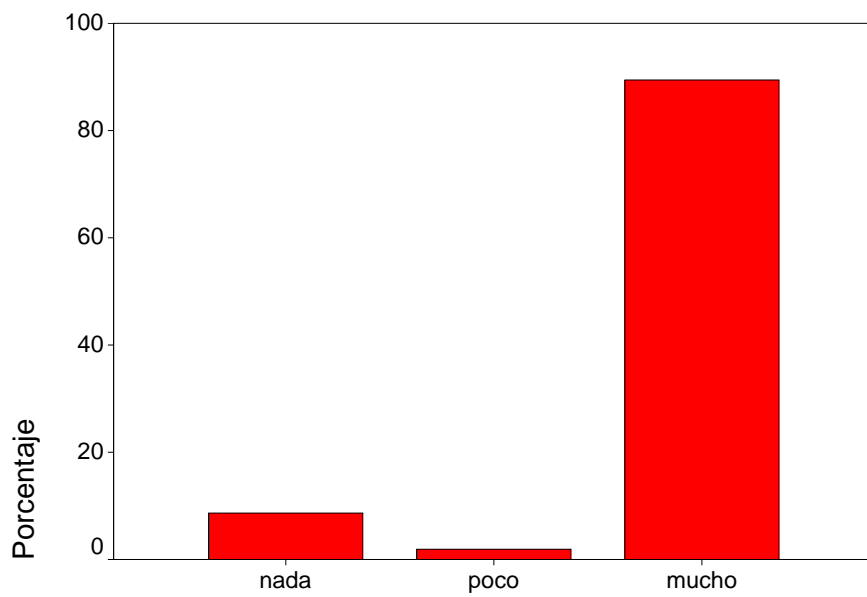

catalán

inglés

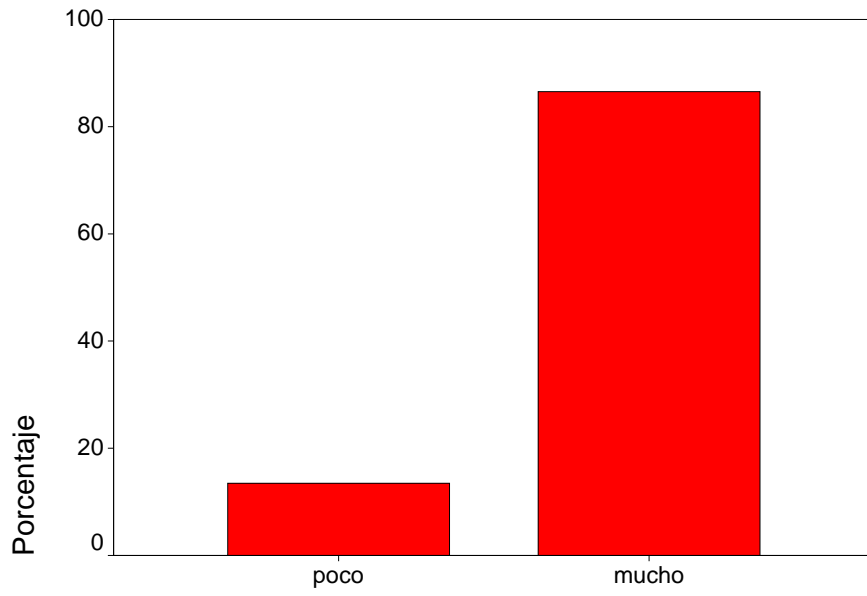

inglés

francés

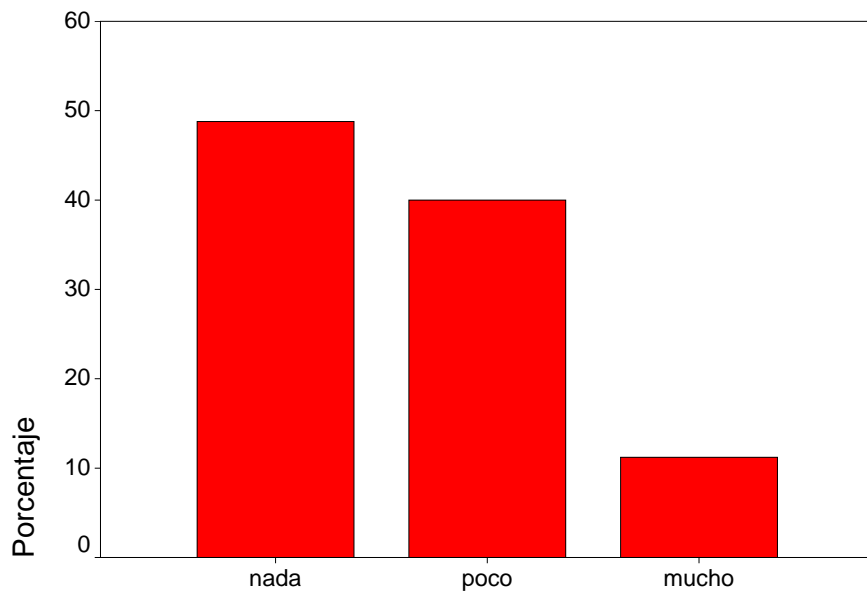

francés

alemán

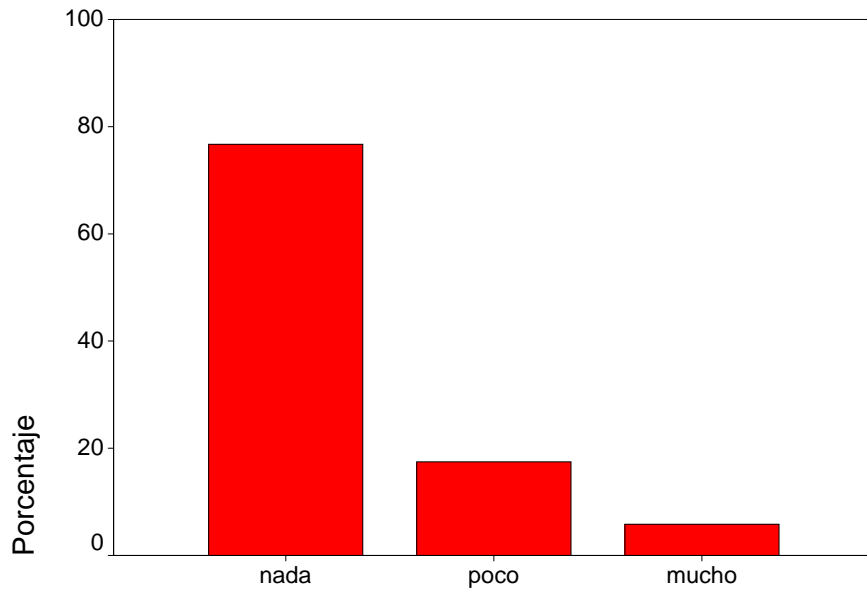

alemán

sueco

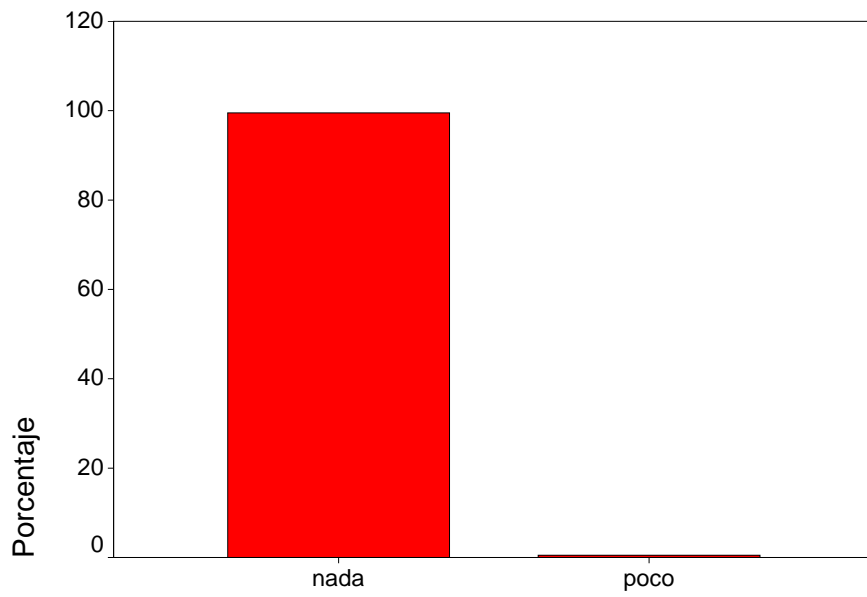

sueco

italiano

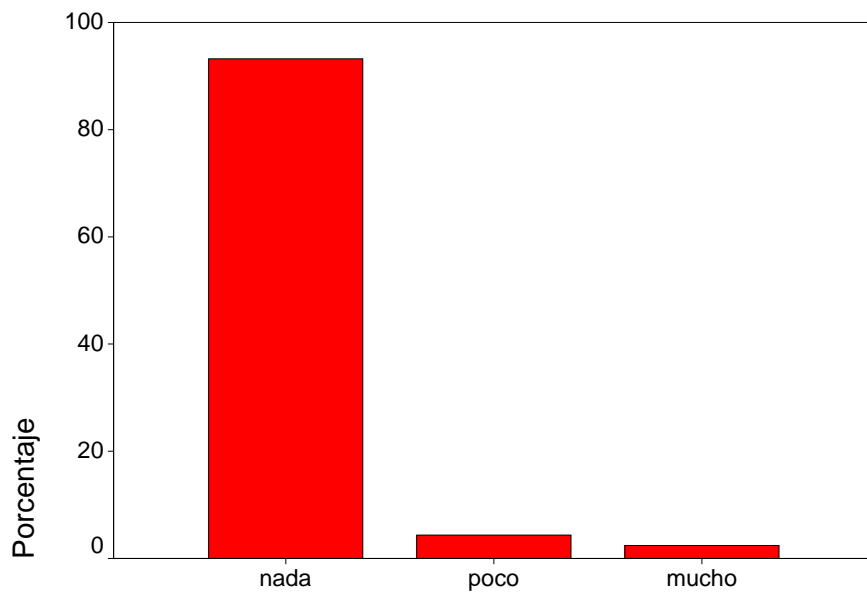

italiano

portugués

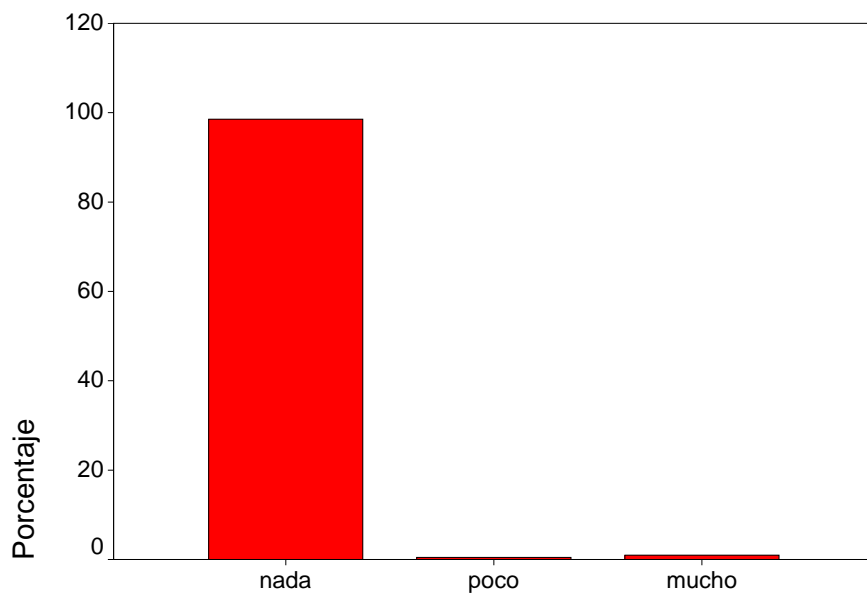

portugués

japonés

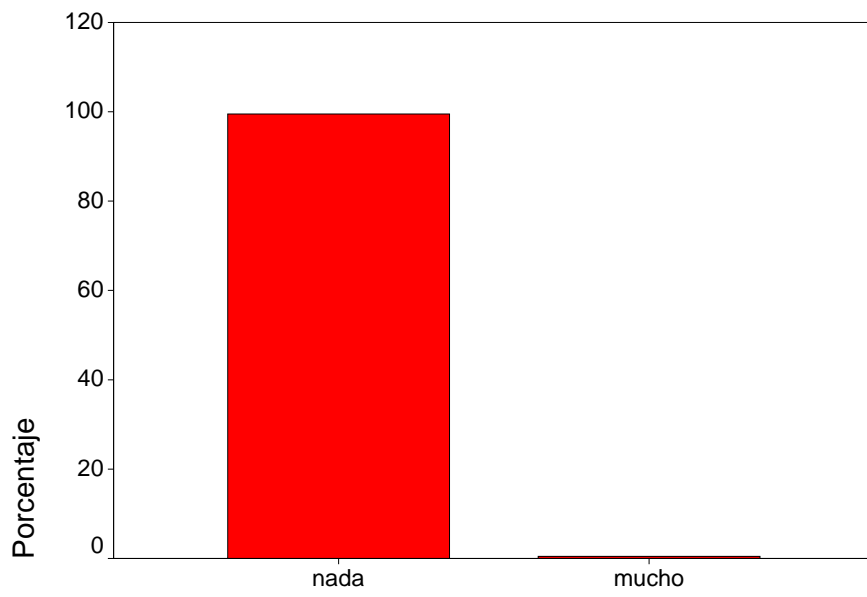

japonés

árabe

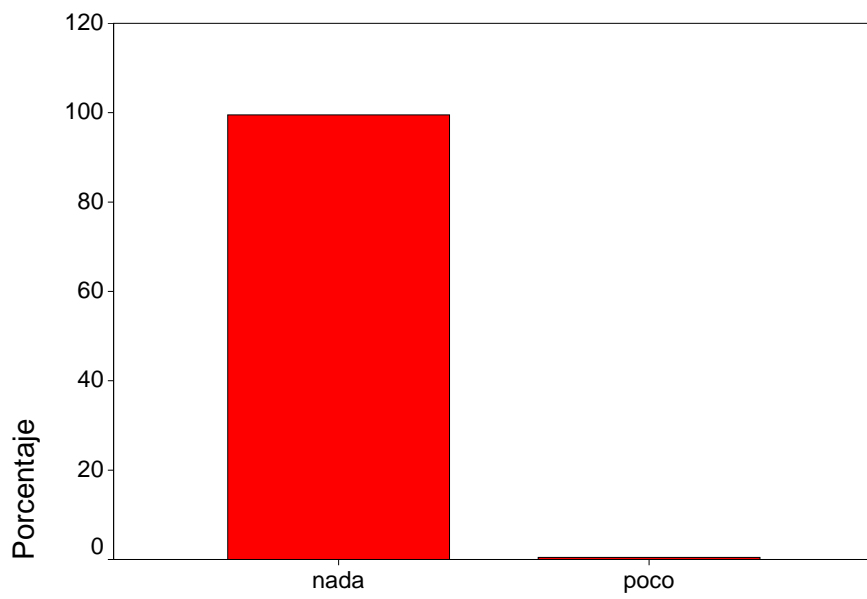

árabe

hebreo

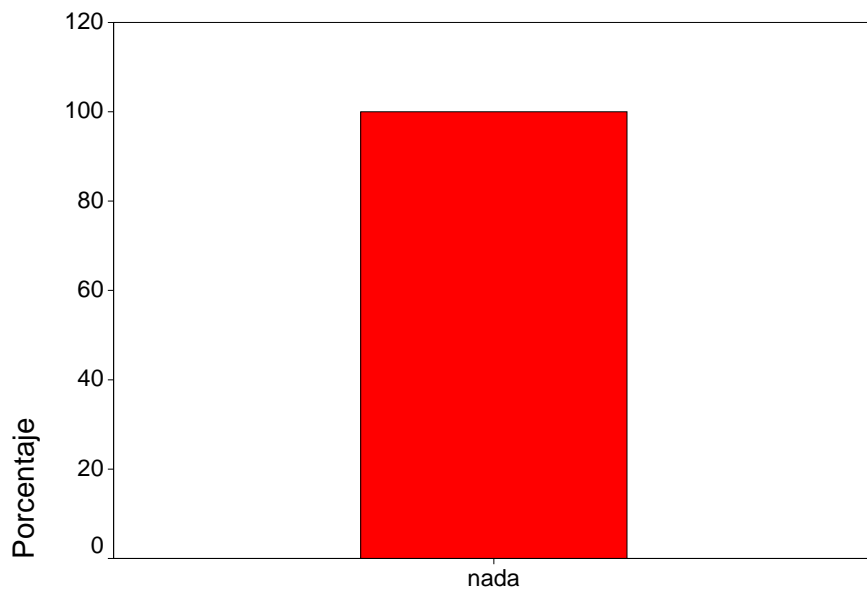

hebreo

ruso

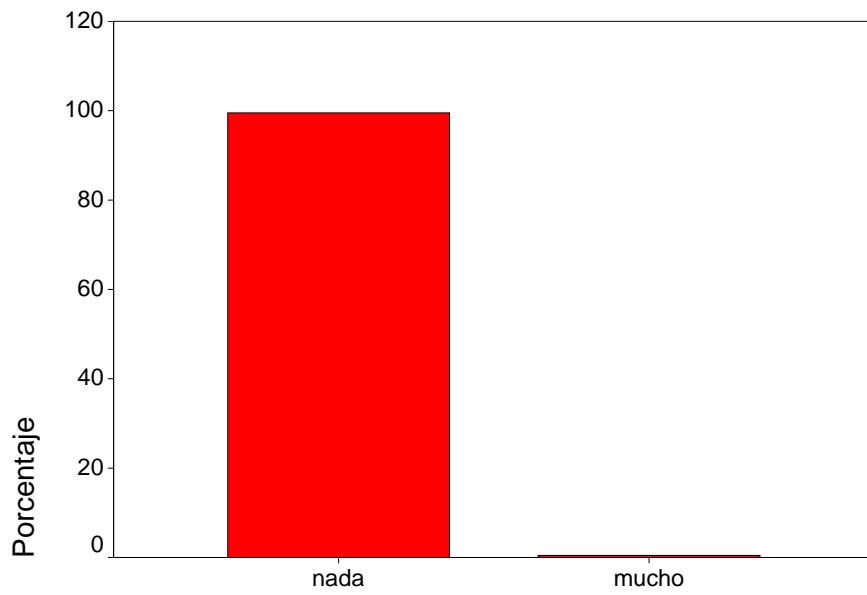

ruso

chino

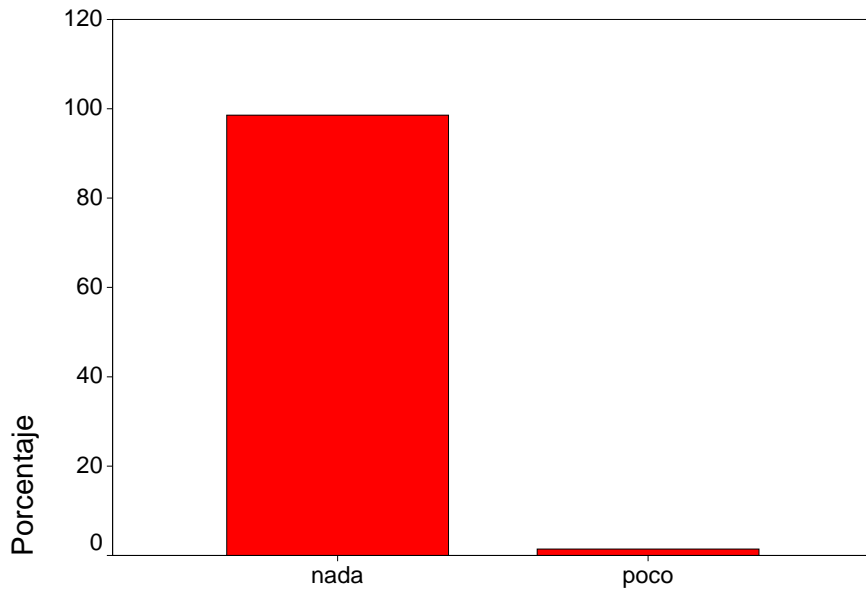

chino

gallego

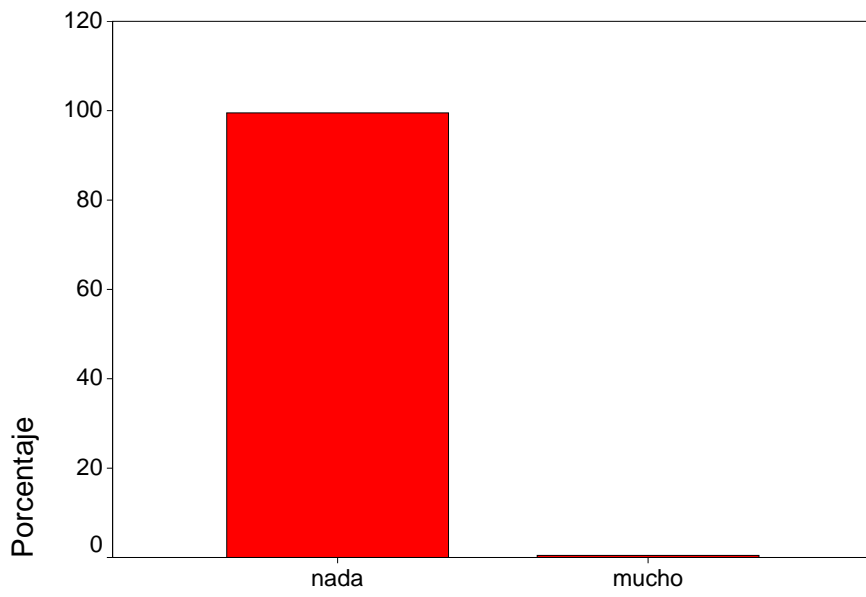

gallego

finés

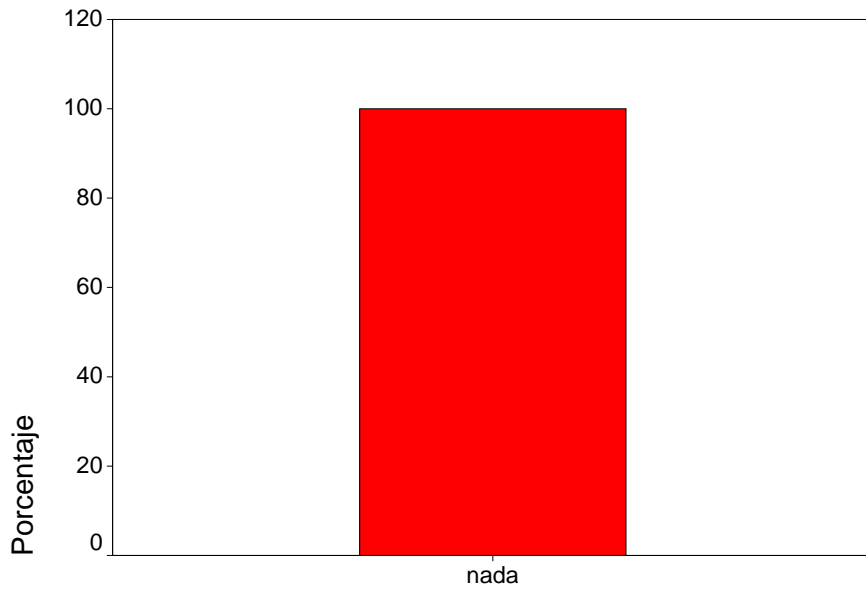

finés

esperanto

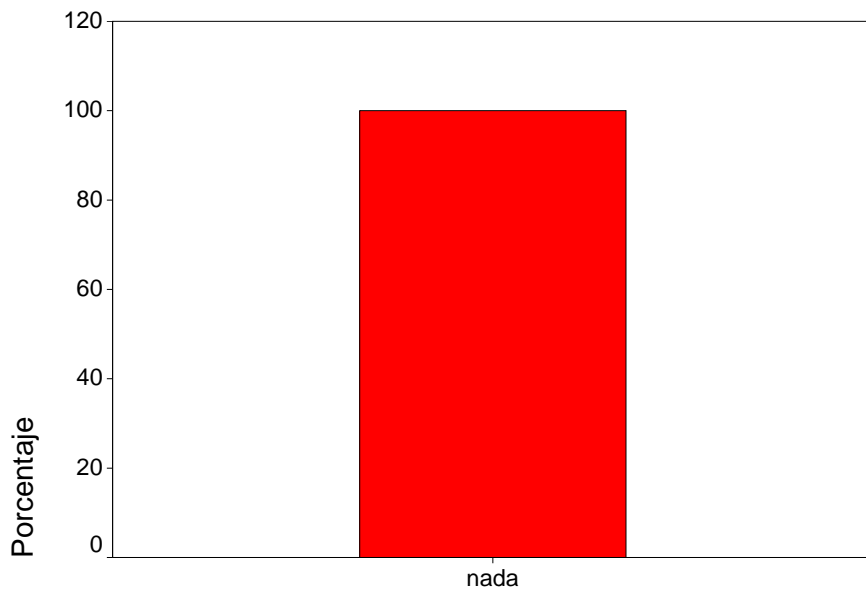

esperanto

tiempo de vivir en el extranjero

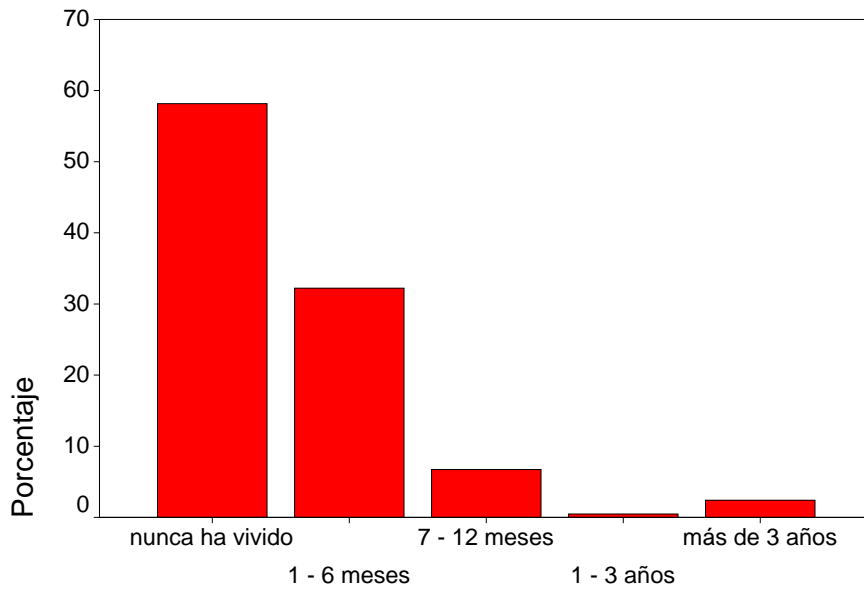

tiempo de vivir en el extranjero

cantidad de viajes al extranjero

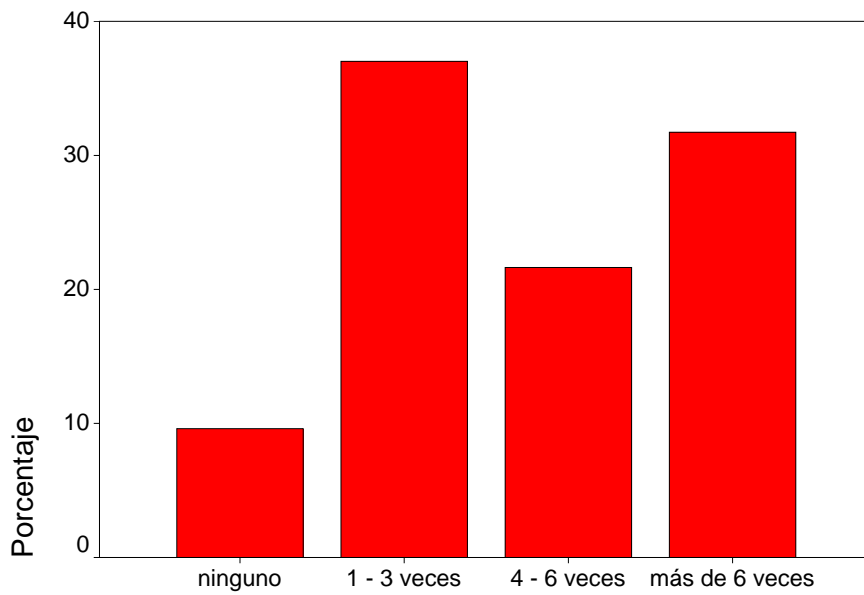

cantidad de viajes al extranjero

cantidad profesores extranjeros

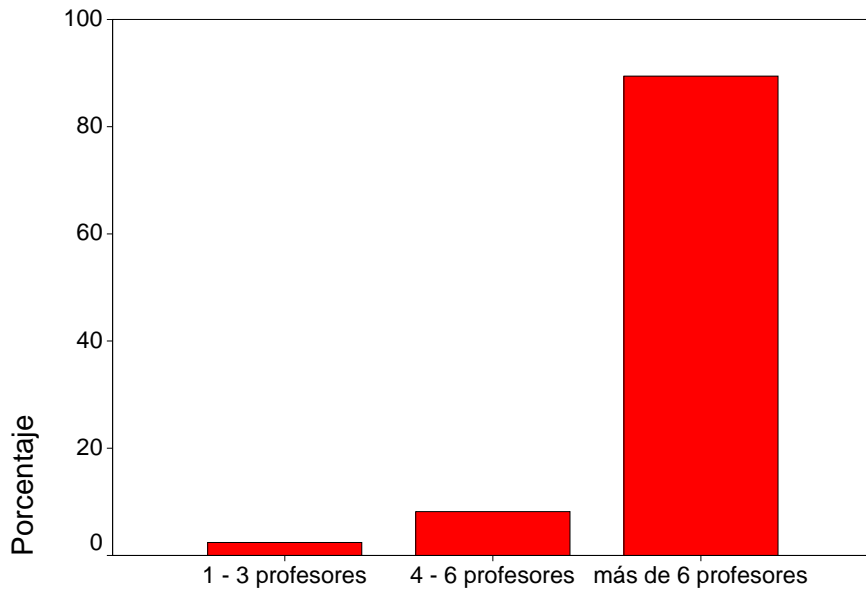

cantidad profesores extranjeros

seminarios, conferencias o foros

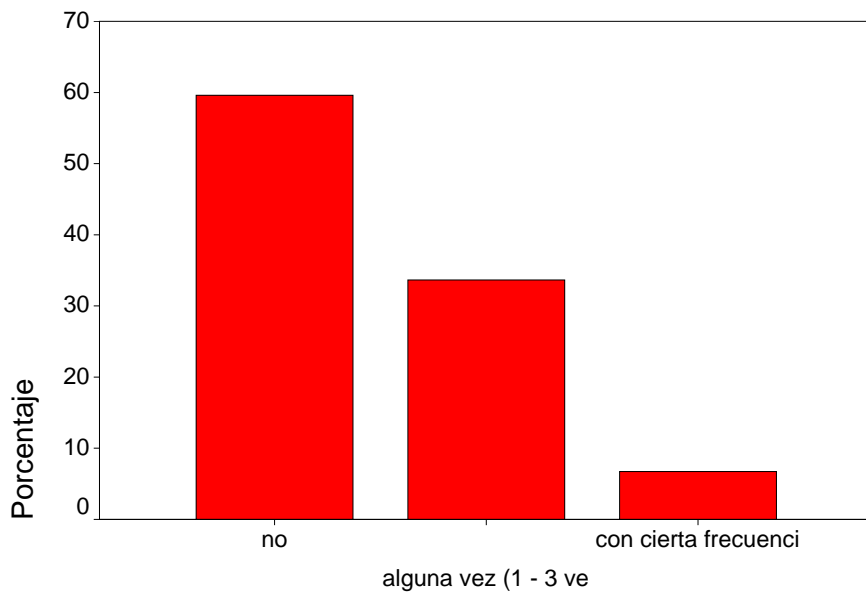

seminarios, conferencias o foros

fiestas religiosas o populares

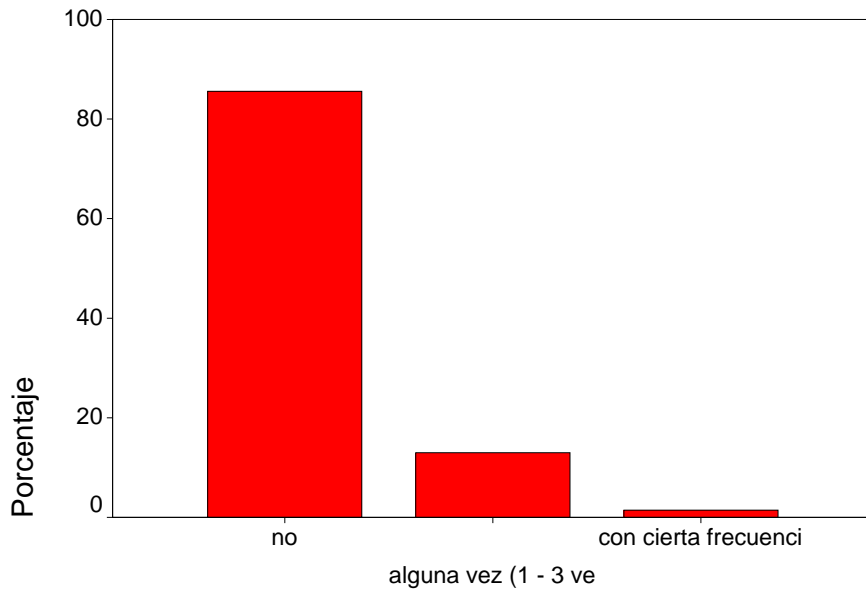

fiestas religiosas o populares

manifestaciones públicas

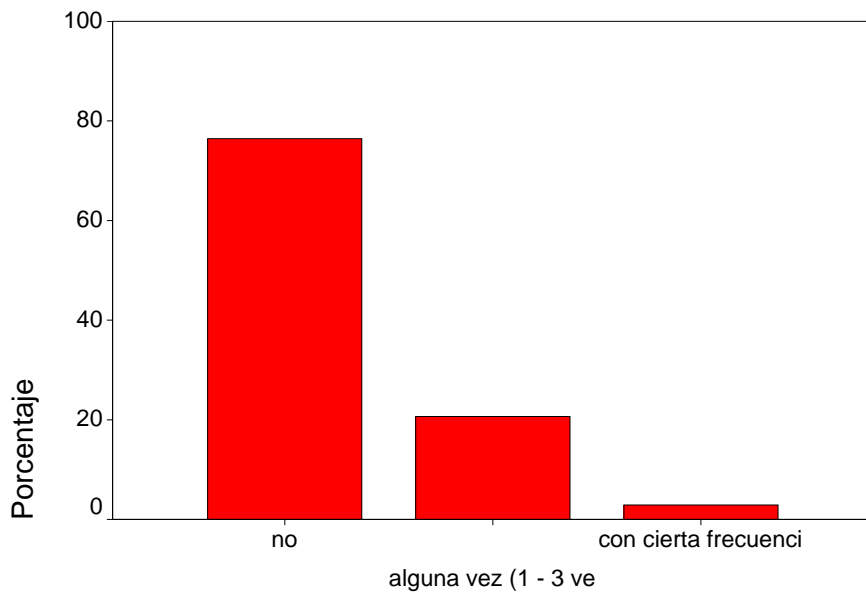

manifestaciones públicas

conciertos

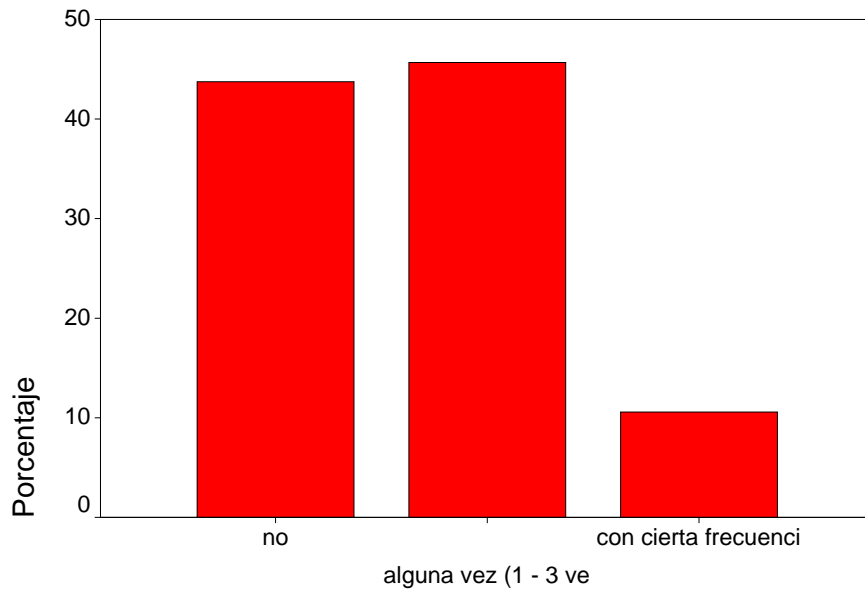

conciertos

ferias o bazares

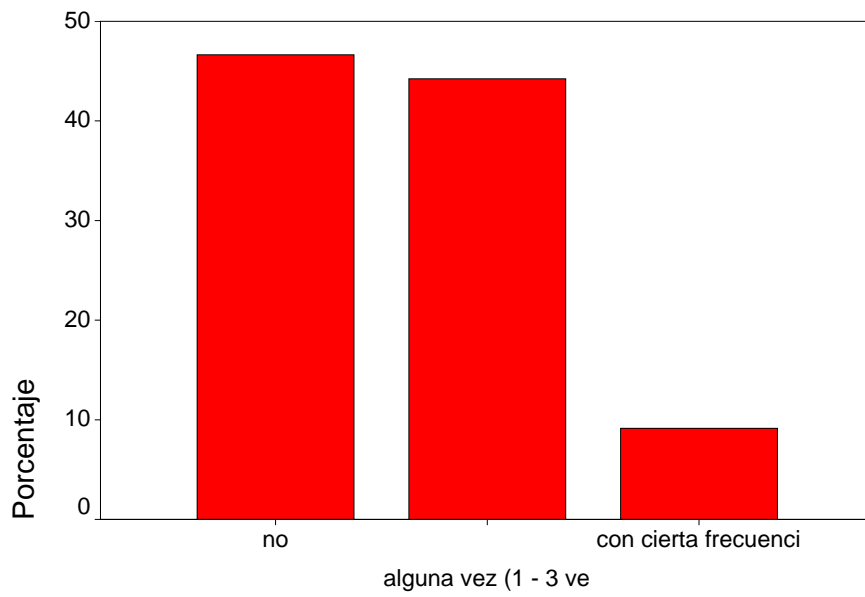

ferias o bazares

exposiciones

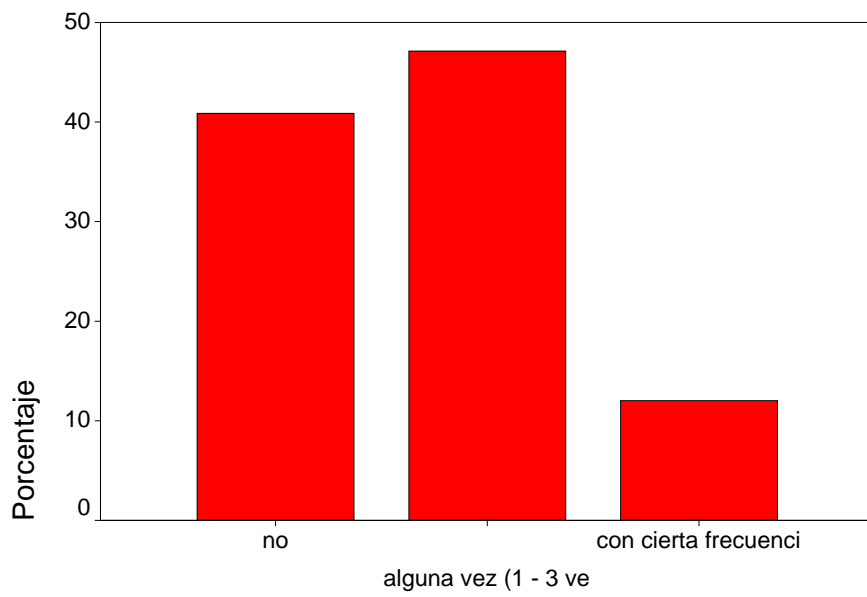

exposiciones

eventos deportivos

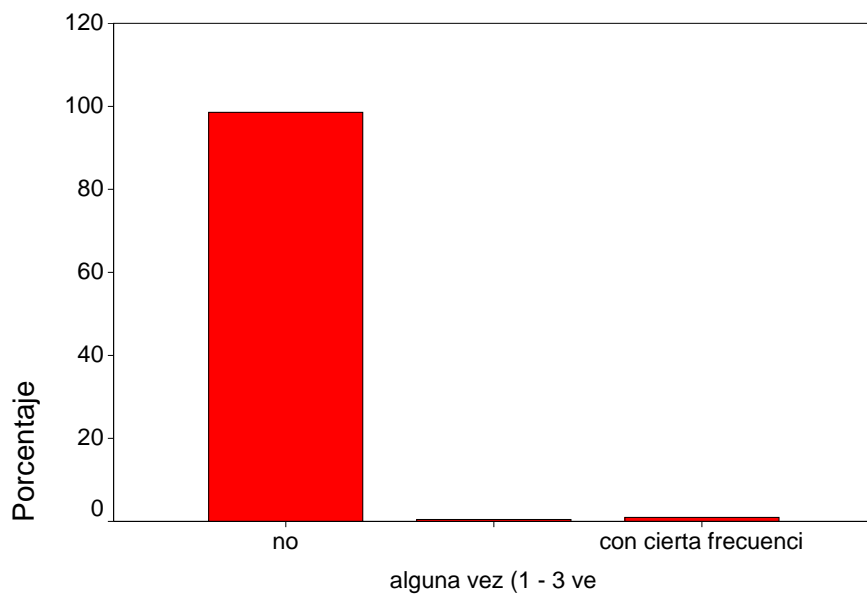

eventos deportivos

tiempo de experiencia laboral

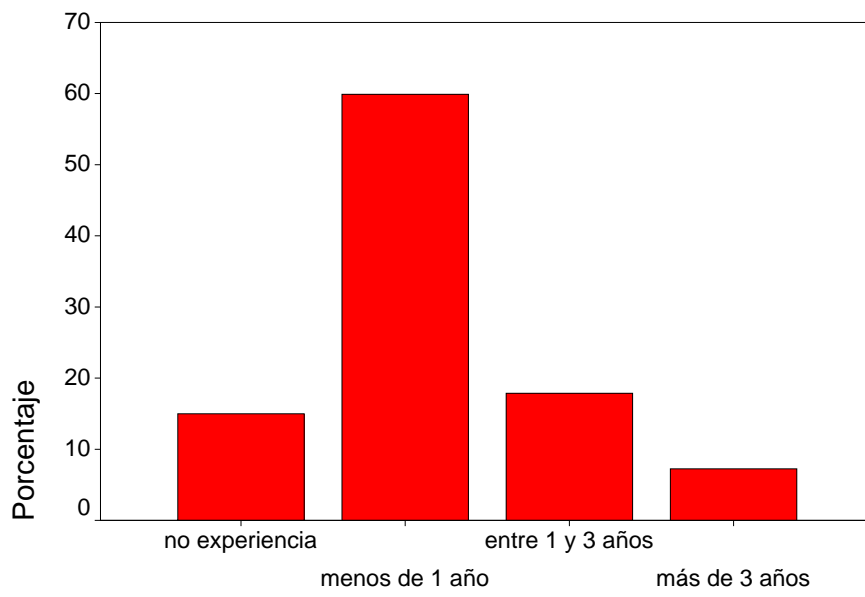

tiempo de experiencia laboral

Encuesta alumnado solo ADE

	carrera	edad	genero	timexlb
1	1	2	2	2
2	1	2	1	1
3	1	2	2	2
4	1	2	2	2
5	1	2	2	0
6	1	2	1	2
7	1	2	1	1
8	1	2	1	3
9	1	2	1	2
10	1	2	2	3
11	1	2	2	2
12	1	2	2	3
13	1	2	1	1
14	1	2	1	2
15	1	2	2	1
16	1	2	2	0
17	1	2	1	1
18	1	2	2	1
19	1	2	2	1
20	1	2	2	1
21	1	2	2	1
22	1	2	2	2
23	1	2	2	2
24	1	2	2	2
25	1	2	2	0
26	1	2	2	1
27	1	2	2	0
28	1	2	1	2
29	1	2	2	2
30	1	2	2	1
31	1	2	2	0
32	1	2	1	1
33	1	2	2	0
34	1	2	2	1
35	1	2	2	1
36	1	2	2	1
37	1	2	1	2
38	1	2	2	1
39	1	2	2	3
40	1	2	2	1
41	1	2	2	1
42	1	2	2	0
43	1	2	2	1
44	1	2	1	1
45	1	2	1	1
46	1	2	1	0
47	1	2	2	3
48	1	2	2	1
49	1	2	2	1
50	1	2	2	0

Encuesta alumnado solo ADE

	nacprop	nacpadre	nacmadre	idiomat
1	6	7	6	6
2	13	10	14	2
3	1	1	1	2
4	1	1	1	1
5	1	1	1	1
6	1	1	1	2
7	1	1	1	2
8	1	1	1	1
9	1	1	1	2
10	1	1	1	2
11	1	1	1	2
12	1	1	1	1
13	1	1	1	1
14	1	1	1	2
15	13	1	14	2
16	1	1	1	3
17	1	1	1	2
18	1	1	1	2
19	1	1	1	2
20	1	1	1	1
21	1	1	1	1
22	1	1	1	2
23	1	1	1	2
24	1	1	1	1
25	1	1	1	1
26	1	1	1	2
27	1	1	1	2
28	1	1	13	1
29	1	1	1	1
30	1	1	1	2
31	1	1	1	1
32	1	1	1	1
33	1	1	1	1
34	1	1	1	2
35	1	1	1	1
36	1	1	1	2
37	13	10	14	2
38	1	1	1	1
39	1	1	1	2
40	1	.	1	2
41	1	1	1	2
42	1	1	1	3
43	1	1	1	1
44	1	1	1	1
45	1	1	1	1
46	1	1	1	2
47	1	1	1	2
48	1	1	1	1
49	1	1	1	2
50	1	1	1	2

Encuesta alumnado solo ADE

	español	atalán	inglés	francés
1	0	0	2	.
2	2	.	2	1
3	2	.	2	2
4	.	2	2	0
5	.	2	2	2
6	2	.	2	1
7	2	.	2	0
8	.	2	1	0
9	2	.	2	0
10	2	.	2	1
11	2	.	2	0
12	.	2	2	0
13	.	2	2	0
14	2	.	2	0
15	2	.	1	1
16	.	.	2	0
17	2	.	2	1
18	2	.	2	1
19	2	.	2	1
20	.	2	2	0
21	.	2	1	0
22	2	.	1	0
23	2	.	1	0
24	.	2	2	1
25	.	2	2	0
26	2	.	2	1
27	2	.	2	2
28	.	2	2	1
29	.	2	2	0
30	2	.	1	0
31	.	2	2	1
32	.	2	2	1
33	.	2	2	2
34	2	.	2	1
35	.	2	2	0
36	2	.	2	1
37	2	.	2	0
38	.	2	2	0
39	2	.	2	0
40	2	.	2	2
41	2	.	2	1
42	.	.	2	1
43	.	2	2	0
44	.	1	2	1
45	.	2	2	0
46	2	.	1	1
47	2	.	2	0
48	.	2	2	0
49	2	.	2	1
50	2	.	2	2

Encuesta alumnado solo ADE

	alemán	sueco	italiano	portugué
1	2	0	0	0
2	0	0	0	0
3	0	0	2	0
4	0	0	0	0
5	0	0	0	0
6	1	0	0	0
7	0	0	0	0
8	0	0	0	0
9	0	0	0	0
10	0	0	0	0
11	0	0	0	0
12	0	0	1	0
13	0	0	0	0
14	0	0	0	0
15	0	0	0	0
16	0	0	0	0
17	1	0	0	0
18	0	0	0	0
19	2	0	2	0
20	0	0	0	0
21	0	0	0	0
22	1	0	0	0
23	0	0	0	0
24	1	0	0	0
25	1	0	0	0
26	0	0	0	0
27	0	0	0	0
28	0	0	0	0
29	0	0	0	0
30	0	0	0	0
31	1	0	0	0
32	0	0	0	0
33	0	0	0	0
34	1	0	0	0
35	0	0	0	0
36	0	0	0	0
37	0	0	0	0
38	1	0	0	0
39	0	0	0	0
40	1	0	0	0
41	0	0	0	0
42	0	0	0	0
43	0	0	0	0
44	0	0	0	0
45	0	0	0	0
46	0	0	0	0
47	0	0	0	0
48	0	0	0	0
49	0	0	0	0
50	0	0	0	0

Encuesta alumnado solo ADE

	japonés	árabe	hebreo	ruso
1	0	0	0	0
2	0	0	0	0
3	0	0	0	0
4	0	0	0	0
5	0	0	0	0
6	0	0	0	0
7	0	0	0	0
8	0	0	0	0
9	0	0	0	0
10	0	0	0	0
11	0	0	0	0
12	0	0	0	0
13	0	0	0	0
14	0	0	0	0
15	0	0	0	0
16	0	0	0	0
17	0	0	0	0
18	0	0	0	0
19	0	0	0	0
20	0	0	0	0
21	0	0	0	0
22	0	0	0	0
23	0	0	0	0
24	0	0	0	0
25	0	0	0	0
26	0	0	0	0
27	0	0	0	0
28	0	0	0	0
29	0	0	0	0
30	0	0	0	0
31	0	0	0	0
32	0	0	0	0
33	0	0	0	0
34	0	0	0	0
35	0	0	0	0
36	0	0	0	0
37	0	0	0	0
38	0	0	0	0
39	0	0	0	0
40	0	0	0	0
41	0	0	0	0
42	0	0	0	0
43	0	0	0	0
44	0	0	0	0
45	0	0	0	0
46	0	0	0	0
47	0	0	0	0
48	0	0	0	0
49	0	0	0	0
50	0	0	0	0

Encuesta alumnado solo ADE

	chino	gallego	fines	esperant
1	0	0	0	0
2	0	0	0	0
3	0	0	0	0
4	0	0	0	0
5	0	0	0	0
6	0	0	0	0
7	0	0	0	0
8	0	0	0	0
9	0	0	0	0
10	0	0	0	0
11	0	0	0	0
12	0	0	0	0
13	0	0	0	0
14	0	0	0	0
15	0	0	0	0
16	0	0	0	0
17	0	0	0	0
18	0	0	0	0
19	0	0	0	0
20	0	0	0	0
21	0	0	0	0
22	0	0	0	0
23	0	0	0	0
24	0	0	0	0
25	0	0	0	0
26	0	0	0	0
27	0	0	0	0
28	0	0	0	0
29	0	0	0	0
30	0	0	0	0
31	0	0	0	0
32	0	0	0	0
33	0	0	0	0
34	0	0	0	0
35	0	0	0	0
36	0	0	0	0
37	0	0	0	0
38	0	0	0	0
39	0	0	0	0
40	0	0	0	0
41	0	0	0	0
42	0	0	0	0
43	0	0	0	0
44	0	0	0	0
45	0	0	0	0
46	0	0	0	0
47	0	0	0	0
48	0	0	0	0
49	0	0	0	0
50	0	0	0	0

Encuesta alumnado solo ADE

	timeext	interext	item1	item2
1	2	1	5	2
2	0	0	4	2
3	1	1	5	2
4	0	0	4	3
5	0	0	5	3
6	1	1	3	3
7	1	1	5	2
8	0	0	4	3
9	0	0	4	3
10	1	0	5	2
11	0	.	4	3
12	0	0	4	4
13	0	0	3	4
14	1	0	3	2
15	0	0	3	2
16	0	0	5	4
17	1	1	5	2
18	1	0	5	4
19	1	1	5	1
20	0	0	4	4
21	0	0	4	2
22	0	0	4	3
23	0	0	5	4
24	0	0	4	3
25	0	0	5	2
26	1	1	5	2
27	1	1	5	4
28	1	1	5	4
29	0	0	4	2
30	1	0	4	3
31	0	0	4	2
32	0	0	4	4
33	1	1	5	2
34	2	1	4	2
35	0	0	5	2
36	1	1	5	3
37	0	0	4	3
38	1	1	4	4
39	0	0	4	2
40	1	0	5	2
41	0	0	5	2
42	1	0	5	1
43	0	0	4	2
44	0	0	4	3
45	0	0	4	2
46	0	0	4	2
47	0	0	4	4
48	0	0	5	2
49	1	0	4	2
50	1	1	5	2

Encuesta alumnado solo ADE

	item3	item4	item5	item6
1	3	1	5	2
2	4	2	5	5
3	4	2	4	3
4	3	2	5	5
5	4	4	5	2
6	2	2	5	3
7	4	2	4	2
8	5	2	5	4
9	2	2	4	4
10	4	2	5	3
11	4	2	5	3
12	3	2	4	3
13	3	2	5	3
14	3	4	5	4
15	4	2	3	2
16	2	1	5	2
17	4	2	5	2
18	4	2	5	1
19	4	2	5	1
20	2	4	5	2
21	3	1	5	2
22	3	2	5	2
23	3	2	4	2
24	4	2	5	2
25	4	2	5	2
26	4	2	4	2
27	4	4	5	3
28	4	3	4	2
29	4	2	5	2
30	3	2	3	2
31	3	2	5	2
32	5	4	4	2
33	5	1	5	3
34	4	2	5	3
35	4	2	5	1
36	3	2	3	3
37	3	3	5	3
38	5	2	5	2
39	2	3	5	4
40	3	2	5	1
41	4	2	5	2
42	4	2	5	1
43	4	3	5	4
44	3	2	4	2
45	3	3	5	3
46	2	4	5	5
47	4	2	4	3
48	4	2	4	2
49	4	2	5	4
50	4	1	5	1

Encuesta alumnado solo ADE

	item7	item8	item9	item10
1	4	1	5	5
2	4	1	2	5
3	3	1	5	5
4	4	2	5	4
5	5	1	5	5
6	3	1	4	5
7	4	2	4	5
8	2	1	4	5
9	4	2	4	1
10	4	1	4	5
11	4	1	4	4
12	3	2	3	4
13	4	3	3	4
14	2	1	2	4
15	4	3	3	3
16	4	1	5	5
17	5	1	2	5
18	5	1	4	5
19	5	1	4	5
20	2	2	4	5
21	4	1	4	5
22	4	1	5	5
23	4	2	4	4
24	4	3	4	4
25	4	3	4	5
26	4	2	5	5
27	4	2	4	5
28	3	1	5	5
29	5	2	4	5
30	4	2	4	3
31	4	1	5	4
32	4	2	2	4
33	4	1	4	5
34	4	1	4	5
35	4	1	5	4
36	2	2	3	5
37	2	2	4	5
38	4	2	4	4
39	3	1	2	5
40	4	1	4	5
41	5	1	5	5
42	4	1	4	5
43	3	1	3	4
44	4	1	4	4
45	3	1	4	5
46	2	3	3	4
47	4	2	4	3
48	4	2	4	5
49	3	2	2	4
50	4	1	4	5

Encuesta alumnado solo ADE

	item11	item12	item13	item14
1	3	4	1	4
2	3	5	1	5
3	4	5	1	5
4	3	3	2	5
5	3	5	1	5
6	3	4	2	4
7	3	4	2	4
8	3	4	2	4
9	3	4	2	4
10	4	3	2	5
11	4	4	2	4
12	3	4	2	4
13	2	4	2	4
14	1	4	1	4
15	3	3	2	3
16	2	4	1	5
17	4	4	2	4
18	4	4	2	4
19	5	5	1	5
20	4	4	2	4
21	3	3	2	3
22	4	4	2	4
23	4	4	2	4
24	3	4	3	4
25	5	4	2	5
26	4	3	2	4
27	5	3	3	5
28	5	4	1	4
29	4	4	2	5
30	2	3	2	3
31	3	3	2	5
32	3	3	3	4
33	4	4	2	4
34	4	4	2	4
35	3	4	1	4
36	3	4	2	4
37	3	3	3	4
38	3	4	3	5
39	4	4	1	4
40	4	4	2	5
41	4	4	1	4
42	3	4	1	4
43	3	4	3	4
44	3	4	1	4
45	4	4	1	5
46	3	4	3	4
47	4	4	2	4
48	4	4	2	4
49	3	4	2	5
50	4	4	1	4

Encuesta alumnado solo ADE

	item15	item16	item17	item18
1	4	4	5	5
2	4	2	4	4
3	3	2	5	3
4	2	3	4	4
5	2	4	5	5
6	3	3	4	4
7	2	2	4	3
8	2	4	5	2
9	4	4	4	4
10	2	2	5	5
11	2	2	4	4
12	3	3	4	4
13	2	4	4	4
14	2	2	2	4
15	4	2	3	2
16	2	4	5	5
17	2	2	5	4
18	2	2	4	3
19	3	2	5	4
20	4	4	4	4
21	2	3	5	4
22	2	2	4	4
23	4	4	4	5
24	4	2	4	3
25	4	2	5	4
26	3	2	4	4
27	5	3	5	4
28	5	2	5	4
29	1	2	4	4
30	2	4	3	4
31	2	2	4	3
32	4	1	4	2
33	3	2	4	4
34	2	1	5	4
35	2	2	4	4
36	4	2	4	4
37	3	4	4	4
38	2	2	5	5
39	4	2	4	4
40	3	3	5	4
41	2	4	5	4
42	2	3	4	4
43	3	3	5	4
44	1	2	4	3
45	2	2	5	4
46	4	2	3	5
47	2	3	4	4
48	3	2	4	4
49	4	2	5	3
50	3	2	5	5

Encuesta alumnado solo ADE

	item19	item20	item21	item22
1	2	3	4	1
2	2	4	5	2
3	2	3	5	1
4	3	4	4	2
5	1	5	5	1
6	3	4	4	2
7	2	4	4	1
8	2	5	4	2
9	2	4	4	2
10	2	4	4	2
11	1	2	4	2
12	2	4	4	2
13	1	5	5	1
14	1	3	4	4
15	3	4	3	4
16	1	1	5	1
17	2	3	4	1
18	2	1	4	1
19	1	4	5	1
20	2	2	5	2
21	2	2	4	2
22	1	4	4	1
23	2	4	4	2
24	2	2	4	2
25	2	4	4	2
26	2	3	4	1
27	2	3	4	2
28	3	3	3	1
29	1	4	5	1
30	2	3	4	3
31	1	3	5	2
32	2	4	4	2
33	2	4	4	2
34	2	3	5	1
35	1	3	4	2
36	2	4	3	2
37	2	4	4	2
38	2	3	5	1
39	3	2	4	1
40	2	4	5	1
41	3	4	4	1
42	2	3	4	2
43	2	4	5	3
44	2	3	4	2
45	1	4	5	2
46	3	5	4	5
47	2	4	4	2
48	2	4	4	2
49	1	5	4	2
50	2	4	4	1

Encuesta alumnado solo ADE

	item23	item24	nviajext	casaext
1	4	5	1	1
2	4	3	3	1
3	4	4	3	1
4	4	4	0	0
5	5	5	3	0
6	3	4	3	1
7	4	4	2	1
8	4	5	0	0
9	4	4	1	0
10	4	3	2	0
11	5	3	1	1
12	4	3	0	0
13	3	2	0	0
14	4	2	2	0
15	4	3	1	0
16	5	4	2	1
17	3	3	3	1
18	4	4	3	1
19	5	5	2	1
20	4	5	1	0
21	4	3	1	0
22	4	4	1	0
23	4	4	0	0
24	4	4	0	0
25	5	4	1	0
26	4	4	2	1
27	5	4	3	1
28	4	5	3	1
29	5	4	3	0
30	3	3	1	1
31	4	4	1	0
32	3	4	2	0
33	4	5	1	1
34	5	5	2	1
35	4	4	0	0
36	4	4	2	1
37	4	4	2	0
38	4	4	3	0
39	4	3	2	0
40	4	5	3	1
41	4	4	0	0
42	4	3	3	1
43	4	4	2	0
44	3	3	3	0
45	4	4	1	0
46	3	3	3	1
47	3	4	2	0
48	4	4	1	1
49	5	2	3	1
50	5	5	3	1

Encuesta alumnado solo ADE

	amigoext	nprofext	seminari	fiestas
1	1	1	2	0
2	0	3	0	0
3	1	3	1	0
4	0	2	1	0
5	0	3	0	0
6	0	3	1	0
7	0	3	0	2
8	0	3	0	0
9	0	3	0	0
10	0	3	1	0
11	0	2	0	0
12	0	3	1	0
13	0	3	0	0
14	0	3	0	0
15	0	1	0	0
16	0	3	1	0
17	0	3	1	0
18	0	3	0	0
19	0	2	1	0
20	0	2	1	0
21	0	3	0	0
22	1	3	1	0
23	0	3	0	0
24	0	3	0	0
25	0	3	0	0
26	0	3	0	0
27	0	3	0	0
28	0	3	0	1
29	0	3	0	0
30	0	3	0	0
31	1	3	0	0
32	0	3	0	0
33	1	3	1	0
34	0	3	0	0
35	0	3	0	0
36	0	3	1	0
37	0	3	0	0
38	0	3	0	0
39	0	3	0	0
40	0	3	1	1
41	0	3	1	0
42	1	3	1	0
43	0	3	0	0
44	0	2	0	0
45	0	3	0	0
46	0	3	1	0
47	0	3	0	0
48	1	2	0	0
49	0	3	0	0
50	1	3	1	0

Encuesta alumnado solo ADE

	manifest	conciert	ferias	expos
1	2	2	2	2
2	0	1	1	0
3	0	2	1	2
4	0	0	0	0
5	1	1	1	1
6	0	0	0	0
7	0	0	1	1
8	0	0	0	0
9	0	0	0	0
10	0	0	1	1
11	0	0	0	0
12	0	1	1	1
13	1	1	1	1
14	0	0	0	0
15	0	0	0	0
16	0	0	0	1
17	0	1	1	1
18	0	1	0	1
19	0	1	1	1
20	0	2	0	1
21	0	0	0	0
22	0	1	1	1
23	0	0	0	0
24	0	0	0	0
25	0	0	0	0
26	1	0	0	1
27	1	1	1	1
28	0	1	1	1
29	1	1	1	0
30	0	1	0	0
31	0	1	1	1
32	0	0	0	0
33	0	1	0	1
34	0	1	1	0
35	0	1	0	0
36	1	1	1	0
37	0	1	1	1
38	0	0	1	1
39	0	0	2	2
40	0	1	1	1
41	1	1	0	0
42	0	0	1	1
43	0	0	1	1
44	0	0	0	0
45	1	1	0	1
46	0	0	0	0
47	0	1	1	0
48	0	0	1	1
49	0	1	0	1
50	0	1	1	1

Encuesta alumnado solo ADE

	deportes	interesr	interest	estidiom
1	0	1	1	4
2	0	1	1	5
3	0	1	1	8
4	0	0	0	4
5	0	1	1	6
6	0	1	0	6
7	0	1	1	4
8	0	1	1	3
9	0	1	1	4
10	0	1	1	5
11	0	1	1	4
12	0	1	1	5
13	0	1	0	4
14	0	1	1	4
15	0	1	0	4
16	0	0	0	2
17	0	1	1	6
18	0	1	1	5
19	0	1	1	9
20	0	0	0	4
21	0	0	0	3
22	0	0	1	4
23	0	0	1	3
24	0	0	1	6
25	0	0	1	5
26	0	1	1	5
27	0	1	0	6
28	0	1	1	5
29	0	0	0	4
30	0	0	0	3
31	0	1	0	6
32	0	1	0	5
33	0	1	1	6
34	0	1	1	6
35	0	1	0	4
36	0	1	1	5
37	0	1	0	4
38	0	0	0	5
39	0	0	0	4
40	0	0	0	7
41	0	1	1	5
42	0	0	0	3
43	0	0	0	4
44	2	0	0	4
45	0	1	0	4
46	0	1	1	4
47	0	0	0	4
48	0	1	1	4
49	0	1	0	5
50	0	0	0	6

Encuesta alumnado solo ADE

	parevent	item2rec	item4rec	item6rec	item8rec	item13re
1	10	4	5	4	5	5
2	2	4	4	1	5	5
3	6	4	4	3	5	5
4	1	3	4	1	4	4
5	4	3	2	4	5	5
6	1	3	4	3	5	4
7	4	4	4	4	4	4
8	0	3	4	2	5	4
9	0	3	4	2	4	4
10	3	4	4	3	5	4
11	0	3	4	3	5	4
12	4	2	4	3	4	4
13	4	2	4	3	3	4
14	0	4	2	2	5	5
15	0	4	4	4	3	4
16	2	2	5	4	5	5
17	4	4	4	4	5	4
18	2	2	4	5	5	4
19	4	5	4	5	5	5
20	4	2	2	4	4	4
21	0	4	5	4	5	4
22	4	3	4	4	5	4
23	0	2	4	4	4	4
24	0	3	4	4	3	3
25	0	4	4	4	3	4
26	2	4	4	4	4	4
27	4	2	2	3	4	3
28	4	2	3	4	5	5
29	3	4	4	4	4	4
30	1	3	4	4	4	4
31	3	4	4	4	5	4
32	0	2	2	4	4	3
33	3	4	5	3	5	4
34	2	4	4	3	5	4
35	1	4	4	5	5	5
36	4	3	4	3	4	4
37	3	3	3	3	4	3
38	2	2	4	4	4	3
39	4	4	3	2	5	5
40	5	4	4	5	5	4
41	3	4	4	4	5	5
42	3	5	4	5	5	5
43	2	4	3	2	5	3
44	2	3	4	4	5	5
45	3	4	3	3	5	5
46	1	4	2	1	3	3
47	2	2	4	3	4	4
48	2	4	4	4	4	4
49	2	4	4	2	4	4
50	4	4	5	5	5	5

Encuesta alumnado solo ADE

	item16re	item19re	item22re	totesca
1	2	4	5	102
2	4	4	4	96
3	4	4	5	101
4	3	3	4	88
5	2	5	5	105
6	3	3	4	88
7	4	4	5	95
8	2	4	4	91
9	2	4	4	85
10	4	4	4	98
11	4	5	4	93
12	3	4	4	86
13	2	5	5	85
14	4	5	2	78
15	4	3	2	80
16	2	5	5	97
17	4	4	5	96
18	4	4	5	95
19	4	5	5	112
20	2	4	4	88
21	3	4	4	91
22	4	5	5	98
23	2	4	4	93
24	4	4	4	90
25	4	4	4	102
26	4	4	5	97
27	3	4	4	95
28	4	3	5	99
29	4	5	5	101
30	2	4	3	79
31	4	5	4	95
32	5	4	4	86
33	4	4	4	101
34	5	4	5	101
35	4	5	4	99
36	4	4	4	89
37	2	4	4	86
38	4	4	5	96
39	4	3	5	89
40	3	4	5	103
41	2	3	5	100
42	3	4	4	97
43	3	4	3	90
44	4	4	4	88
45	4	5	4	98
46	4	3	1	79
47	3	4	4	88
48	4	4	4	97
49	4	5	4	93
50	4	4	5	107

Encuesta alumnado solo ADE

	carrera	edad	genero	timexlb
51	1	2	2	2
52	1	2	2	1
53	1	2	2	0
54	1	2	1	1
55	1	2	2	0
56	1	2	1	1
57	1	2	2	1
58	1	2	2	1
59	1	2	2	1
60	1	2	2	1
61	1	2	2	1
62	1	2	2	1
63	1	2	2	1
64	1	2	1	1
65	1	2	2	1
66	1	2	2	1
67	1	2	2	0
68	1	2	1	1
69	1	2	2	1
70	1	2	2	1
71	1	2	2	1
72	1	2	1	0
73	1	2	2	2
74	1	2	1	1
75	1	2	1	1
76	1	2	1	1
77	1	2	1	3
78	1	2	1	3
79	1	2	2	1
80	1	2	1	0
81	1	2	1	1
82	1	2	1	2
83	1	2	2	1
84	1	2	2	1
85	1	2	2	1
86	1	2	2	1
87	1	2	1	3
88	1	2	2	1
89	1	2	2	3
90	1	2	2	2
91	1	2	2	0
92	1	2	1	2
93	1	2	1	3
94	1	2	2	1
95	1	2	1	0
96	1	2	2	1
97	1	2	2	2
98	1	2	2	2
99	1	2	2	3
100	1	2	2	1

Encuesta alumnado solo ADE

	nacprop	nacpadre	nacmadre	idiomat
51	1	1	1	2
52	1	1	1	1
53	1	1	1	2
54	1	1	1	2
55	1	1	1	1
56	7	8	7	9
57	1	1	1	3
58	1	1	1	2
59	1	1	1	2
60	1	1	1	1
61	1	1	1	2
62	1	1	1	1
63	1	1	1	1
64	1	1	6	1
65	1	1	1	3
66	1	1	1	1
67	1	1	1	1
68	1	1	1	3
69	1	1	1	1
70	1	1	1	3
71	1	1	1	1
72	1	1	1	2
73	1	1	1	1
74	1	1	1	1
75	1	1	1	1
76	1	1	1	1
77	11	5	5	6
78	1	1	1	2
79	1	1	1	1
80	1	1	1	2
81	1	1	1	1
82	1	1	1	1
83	1	1	1	2
84	1	1	1	1
85	1	1	1	2
86	1	1	1	2
87	8	9	8	1
88	7	7	9	8
89	1	1	1	2
90	1	1	1	2
91	1	1	1	2
92	1	1	1	2
93	1	1	1	1
94	1	1	1	2
95	4	4	5	5
96	1	1	1	3
97	1	1	1	2
98	1	1	1	1
99	1	1	1	1
100	1	1	1	2

Encuesta alumnado solo ADE

	español	catalán	inglés	francés
51	2	.	2	2
52	.	2	2	1
53	2	.	2	1
54	2	.	2	0
55	.	2	2	0
56	2	0	2	1
57	.	.	2	1
58	2	.	2	1
59	2	.	2	0
60	.	2	2	1
61	2	.	2	1
62	.	2	2	1
63	.	2	2	0
64	.	2	1	2
65	.	.	2	2
66	.	2	2	0
67	.	2	2	0
68	.	.	2	0
69	.	2	2	0
70	.	.	2	2
71	.	2	2	0
72	2	.	2	1
73	.	2	1	0
74	.	2	1	1
75	.	2	2	1
76	.	2	1	0
77	1	0	2	.
78	2	.	2	0
79	.	2	2	2
80	2	.	2	1
81	.	2	2	0
82	.	2	2	0
83	2	.	2	0
84	.	2	2	1
85	2	.	2	1
86	2	.	2	1
87	.	2	2	2
88	2	2	2	2
89	2	.	2	0
90	2	.	2	0
91	2	.	2	0
92	2	.	2	1
93	.	2	1	0
94	2	.	2	1
95	2	0	2	0
96	.	.	2	0
97	2	.	2	0
98	.	2	2	1
99	.	0	2	2
100	2	.	2	1

Encuesta alumnado solo ADE

	alemán	sueco	italiano	portugué
51	0	0	0	0
52	0	0	0	0
53	0	0	0	0
54	0	0	0	0
55	1	0	0	0
56	.	0	0	0
57	0	0	0	2
58	0	0	0	0
59	1	0	0	0
60	0	0	0	0
61	0	0	0	0
62	1	0	0	0
63	0	0	0	0
64	0	0	0	0
65	1	0	0	0
66	2	0	2	0
67	2	0	0	0
68	0	0	1	0
69	0	0	0	0
70	0	0	1	0
71	1	0	0	0
72	0	0	0	0
73	0	0	0	0
74	0	0	1	0
75	0	0	0	0
76	0	0	0	0
77	2	0	2	0
78	0	0	0	0
79	0	0	0	0
80	1	0	0	0
81	0	0	0	0
82	1	0	1	0
83	0	0	0	0
84	2	0	0	0
85	0	0	0	0
86	0	0	0	0
87	2	0	0	0
88	.	0	0	0
89	0	0	0	0
90	0	0	0	0
91	0	0	0	0
92	0	0	0	0
93	0	0	0	0
94	1	0	0	0
95	0	0	.	0
96	0	0	0	0
97	0	0	0	0
98	0	0	1	0
99	2	0	0	0
100	0	0	0	0

Encuesta alumnado solo ADE

	japonés	árabe	hebreo	ruso
51	0	0	0	0
52	0	0	0	0
53	0	0	0	0
54	0	0	0	0
55	0	0	0	0
56	0	0	.	0
57	0	0	0	0
58	0	0	0	0
59	0	0	0	0
60	0	0	0	0
61	0	0	0	0
62	0	0	0	0
63	0	0	0	0
64	0	0	0	0
65	0	0	0	0
66	0	0	0	0
67	0	0	0	0
68	0	0	0	0
69	0	0	0	0
70	0	0	0	0
71	0	0	0	0
72	0	0	0	0
73	0	0	0	0
74	0	0	0	0
75	0	0	0	0
76	0	0	0	0
77	0	0	0	0
78	0	0	0	0
79	0	0	0	0
80	0	0	0	0
81	0	0	0	0
82	0	0	0	0
83	0	0	0	0
84	0	0	0	0
85	0	0	0	0
86	0	0	0	0
87	0	0	0	0
88	0	0	0	2
89	0	0	0	0
90	0	0	0	0
91	0	0	0	0
92	0	0	0	0
93	0	0	0	0
94	0	0	0	0
95	0	0	0	0
96	0	0	0	0
97	0	0	0	0
98	0	0	0	0
99	0	0	0	0
100	0	0	0	0

Encuesta alumnado solo ADE

	chino	gallego	fines	esperant
51	0	0	0	0
52	0	0	0	0
53	0	0	0	0
54	0	0	0	0
55	0	0	0	0
56	0	0	0	0
57	0	0	0	0
58	1	0	0	0
59	0	0	0	0
60	0	0	0	0
61	0	0	0	0
62	0	0	0	0
63	0	0	0	0
64	0	0	0	0
65	0	0	0	0
66	0	0	0	0
67	0	0	0	0
68	0	0	0	0
69	0	0	0	0
70	0	0	0	0
71	0	0	0	0
72	0	0	0	0
73	0	0	0	0
74	0	0	0	0
75	0	0	0	0
76	0	0	0	0
77	0	0	0	0
78	0	0	0	0
79	0	0	0	0
80	0	0	0	0
81	0	0	0	0
82	0	0	0	0
83	0	0	0	0
84	0	0	0	0
85	0	0	0	0
86	0	0	0	0
87	0	0	0	0
88	0	0	0	0
89	1	0	0	0
90	0	0	0	0
91	0	0	0	0
92	0	0	0	0
93	0	0	0	0
94	0	0	0	0
95	0	0	0	0
96	0	0	0	0
97	0	0	0	0
98	0	0	0	0
99	0	0	0	0
100	0	0	0	0

Encuesta alumnado solo ADE

	timeext	interext	item1	item2
51	1	1	5	1
52	1	1	5	2
53	0	0	5	2
54	1	0	4	2
55	1	1	5	2
56	2	1	5	1
57	0	1	5	2
58	1	1	4	3
59	0	0	4	4
60	0	0	5	4
61	1	1	4	2
62	0	0	5	2
63	0	0	5	4
64	4	0	5	1
65	0	0	5	2
66	1	1	5	2
67	1	0	4	2
68	1	1	5	1
69	0	1	5	2
70	1	1	5	1
71	0	0	5	3
72	0	0	4	3
73	0	0	5	3
74	0	0	5	4
75	2	1	4	2
76	0	0	5	3
77	2	1	5	1
78	1	0	5	2
79	1	1	5	1
80	1	1	5	2
81	1	0	4	1
82	1	1	5	4
83	0	1	5	3
84	1	0	5	4
85	0	0	4	2
86	0	1	5	3
87	4	1	1	5
88	4	1	5	1
89	2	1	5	3
90	0	0	4	4
91	0	1	4	3
92	1	1	4	2
93	1	0	4	3
94	3	1	2	2
95	1	1	4	3
96	0	0	4	3
97	0	0	5	2
98	0	0	4	2
99	4	1	4	2
100	0	0	4	3

Encuesta alumnado solo ADE

	item3	item4	item5	item6
51	4	5	3	1
52	3	2	5	1
53	5	2	4	1
54	4	4	5	4
55	3	2	5	3
56	4	2	4	3
57	4	2	5	2
58	3	2	4	2
59	3	3	5	2
60	3	2	5	2
61	3	2	5	4
62	4	2	4	2
63	3	4	5	1
64	4	1	5	3
65	3	2	5	2
66	4	2	5	2
67	5	2	5	2
68	4	1	5	3
69	4	1	4	1
70	4	2	5	1
71	4	2	5	3
72	2	3	4	4
73	3	1	5	2
74	2	4	5	3
75	4	1	5	2
76	3	2	5	2
77	5	1	5	1
78	4	1	5	1
79	4	2	5	1
80	4	2	5	2
81	4	2	4	2
82	4	3	5	4
83	3	4	5	1
84	4	2	5	3
85	4	2	4	2
86	3	1	5	2
87	1	1	4	3
88	4	1	5	2
89	4	2	5	3
90	4	2	5	4
91	3	2	5	3
92	4	1	4	3
93	3	2	4	4
94	4	3	2	4
95	4	2	5	3
96	4	1	5	3
97	5	1	5	1
98	3	2	4	4
99	4	1	5	2
100	3	4	4	2

Encuesta alumnado solo ADE

	item7	item8	item9	item10
51	4	1	5	5
52	4	1	4	4
53	5	1	5	4
54	3	1	4	4
55	5	1	3	5
56	3	2	2	5
57	4	3	4	5
58	5	1	3	5
59	3	2	3	4
60	5	1	4	5
61	3	1	3	4
62	4	1	4	4
63	5	1	5	5
64	5	1	5	5
65	5	5	5	5
66	4	1	4	5
67	4	1	5	5
68	5	1	5	5
69	5	1	5	5
70	5	1	4	5
71	4	2	3	5
72	2	2	3	4
73	4	1	5	5
74	4	1	3	5
75	4	3	4	5
76	4	1	2	5
77	5	1	5	5
78	4	3	3	4
79	5	1	5	4
80	4	2	4	5
81	4	2	4	5
82	4	2	3	5
83	1	1	5	4
84	3	2	4	4
85	4	2	4	4
86	4	2	2	5
87	2	3	1	1
88	4	1	5	5
89	4	1	5	5
90	5	1	4	4
91	4	2	4	4
92	4	1	4	4
93	3	1	4	4
94	2	4	2	4
95	5	1	5	5
96	5	2	4	4
97	5	1	5	5
98	3	2	4	4
99	4	2	4	5
100	4	2	4	4

Encuesta alumnado solo ADE

	item11	item12	item13	item14
51	5	4	2	5
52	4	4	2	4
53	4	5	2	4
54	4	3	2	5
55	5	5	1	5
56	4	5	3	5
57	4	4	3	5
58	4	4	2	5
59	3	3	2	4
60	5	4	2	5
61	3	4	2	5
62	3	2	1	4
63	4	4	1	5
64	3	5	2	5
65	4	5	2	5
66	3	4	2	4
67	4	5	1	4
68	4	4	1	5
69	4	4	1	5
70	4	3	2	4
71	4	4	2	4
72	2	3	2	4
73	5	4	1	5
74	3	3	2	4
75	4	3	3	5
76	3	4	3	5
77	4	4	1	5
78	5	4	2	4
79	4	3	2	4
80	4	4	2	5
81	4	4	2	4
82	5	5	1	4
83	4	4	1	3
84	4	4	1	5
85	4	3	2	4
86	5	3	3	4
87	2	1	1	1
88	5	4	1	5
89	5	4	1	5
90	4	4	2	4
91	3	4	2	4
92	5	5	2	5
93	4	3	2	4
94	4	3	4	4
95	5	4	1	5
96	4	4	3	4
97	4	4	2	4
98	4	4	2	4
99	4	3	2	4
100	3	3	2	5

Encuesta alumnado solo ADE

	item15	item16	item17	item18
51	3	2	4	4
52	5	2	4	4
53	3	1	4	3
54	4	2	5	4
55	4	4	4	3
56	4	2	4	4
57	2	2	4	4
58	2	2	5	4
59	4	2	4	3
60	2	2	5	5
61	3	3	5	4
62	2	5	4	4
63	2	2	5	4
64	5	3	5	5
65	2	3	5	5
66	2	2	5	4
67	1	2	5	5
68	2	2	5	4
69	2	1	5	5
70	4	3	5	5
71	4	2	5	4
72	4	2	4	3
73	2	2	5	4
74	3	4	5	3
75	2	2	4	4
76	5	2	5	4
77	2	2	5	4
78	3	2	5	4
79	2	2	4	4
80	2	2	5	4
81	2	3	4	2
82	4	2	5	4
83	2	2	4	4
84	4	4	5	4
85	3	2	4	4
86	4	3	5	4
87	5	1	1	1
88	2	2	5	3
89	5	4	5	3
90	2	2	4	5
91	2	2	4	4
92	3	1	5	5
93	3	3	4	5
94	4	4	2	4
95	3	5	5	4
96	3	4	4	3
97	2	2	4	4
98	4	2	4	4
99	3	2	4	4
100	2	3	4	4

Encuesta alumnado solo ADE

	item19	item20	item21	item22
51	2	4	4	1
52	2	3	4	1
53	1	4	4	1
54	2	4	5	1
55	1	3	5	1
56	2	4	5	1
57	2	3	4	1
58	4	4	3	3
59	3	4	3	2
60	3	4	3	1
61	3	3	4	2
62	1	5	3	2
63	1	3	3	1
64	1	3	4	1
65	2	3	4	2
66	2	4	5	2
67	1	5	4	1
68	1	4	3	1
69	1	1	5	2
70	2	4	5	1
71	3	4	4	1
72	4	2	4	2
73	1	4	5	1
74	2	5	4	2
75	3	4	5	2
76	3	4	4	3
77	1	4	5	1
78	2	2	4	1
79	3	4	4	1
80	2	3	5	2
81	2	4	3	2
82	3	3	5	1
83	1	5	5	2
84	2	5	4	1
85	2	3	4	2
86	2	4	5	1
87	5	3	3	3
88	1	5	4	1
89	2	4	4	1
90	2	1	5	2
91	2	5	4	5
92	2	2	4	1
93	2	3	4	3
94	4	1	4	5
95	3	5	5	2
96	2	4	4	2
97	2	3	3	2
98	2	4	4	2
99	2	4	4	1
100	2	4	2	2

Encuesta alumnado solo ADE

	item23	item24	nviajext	casaext
51	3	3	3	1
52	5	5	2	1
53	4	2	1	1
54	4	4	2	0
55	5	5	3	1
56	5	4	3	1
57	5	4	3	1
58	4	4	2	1
59	4	3	1	0
60	5	4	1	0
61	4	4	3	1
62	4	4	1	0
63	4	4	1	0
64	5	5	3	1
65	4	3	2	0
66	5	4	2	0
67	4	5	3	1
68	5	4	3	1
69	5	4	1	1
70	4	5	2	1
71	5	5	1	0
72	5	4	3	0
73	4	4	0	0
74	4	3	1	0
75	4	4	2	0
76	4	3	2	0
77	5	5	3	1
78	5	5	3	1
79	4	5	3	1
80	4	4	2	1
81	4	4	1	0
82	5	4	1	1
83	4	2	1	1
84	4	4	3	1
85	4	3	1	0
86	4	2	1	0
87	2	1	3	0
88	4	4	3	1
89	5	5	3	1
90	5	4	2	0
91	4	3	1	0
92	4	4	3	1
93	4	4	1	1
94	4	2	3	1
95	4	4	3	0
96	3	3	1	0
97	5	4	1	1
98	4	4	2	1
99	1	4	3	1
100	4	4	1	0

Encuesta alumnado solo ADE

	amigoext	nprofext	seminari	fiestas
51	1	3	0	0
52	1	3	1	0
53	1	3	0	0
54	0	3	1	0
55	0	3	0	0
56	1	1	2	2
57	1	3	0	0
58	0	3	0	0
59	0	3	1	0
60	0	3	0	0
61	0	3	0	0
62	0	3	0	0
63	0	3	0	0
64	1	3	2	0
65	1	3	1	0
66	1	3	1	0
67	0	3	0	0
68	1	3	0	0
69	0	3	0	0
70	0	3	0	0
71	1	3	1	0
72	0	3	0	0
73	0	2	0	0
74	0	3	0	0
75	1	3	1	0
76	0	3	0	0
77	1	3	2	1
78	1	3	1	0
79	1	3	1	0
80	1	2	2	1
81	.	3	2	0
82	1	3	2	0
83	0	3	0	0
84	0	3	1	0
85	0	3	0	0
86	0	3	0	0
87	0	3	2	0
88	1	3	1	0
89	1	3	2	2
90	0	3	0	0
91	0	3	0	0
92	1	3	1	0
93	0	3	0	0
94	0	3	2	0
95	1	3	1	1
96	0	3	0	0
97	0	3	0	0
98	1	3	1	0
99	1	3	0	0
100	0	3	1	0

Encuesta alumnado solo ADE

	manifest	conciert	ferias	expos
51	1	2	2	2
52	0	0	0	0
53	1	1	1	0
54	0	0	0	0
55	0	1	1	1
56	1	1	2	2
57	0	0	1	1
58	0	0	0	0
59	0	0	0	1
60	0	1	1	1
61	0	1	1	0
62	0	0	0	0
63	0	0	0	0
64	2	2	2	2
65	1	0	0	1
66	1	1	0	1
67	1	1	1	1
68	0	2	1	0
69	1	2	0	1
70	0	1	0	0
71	0	2	2	2
72	0	1	1	1
73	1	1	1	0
74	0	1	1	1
75	1	1	1	1
76	0	0	0	0
77	2	2	1	1
78	0	1	1	1
79	1	1	0	0
80	1	1	1	1
81	0	1	1	1
82	1	1	1	1
83	0	0	0	0
84	0	1	1	1
85	0	0	0	0
86	0	0	0	0
87	0	0	0	0
88	0	0	1	1
89	0	1	0	1
90	0	0	1	1
91	0	1	1	1
92	0	1	1	0
93	0	0	0	0
94	0	2	0	2
95	1	1	1	0
96	0	1	0	0
97	0	0	0	0
98	0	1	1	1
99	0	1	1	1
100	0	0	2	1

Encuesta alumnado solo ADE

	deportes	interesr	interest	estidiom
51	0	0	0	6
52	0	1	1	5
53	0	0	0	5
54	0	0	0	4
55	0	0	0	5
56	0	1	1	5
57	0	1	1	5
58	0	1	1	6
59	0	1	1	5
60	0	0	1	5
61	0	1	1	5
62	0	0	0	6
63	0	0	0	4
64	0	1	1	5
65	0	1	1	5
66	0	1	1	8
67	0	1	0	6
68	0	1	0	3
69	0	1	0	4
70	0	1	0	5
71	0	1	1	5
72	0	1	1	5
73	0	0	0	3
74	0	1	0	5
75	0	1	1	5
76	0	1	0	3
77	0	.	.	7
78	0	1	1	4
79	0	1	1	6
80	0	1	1	6
81	0	1	1	4
82	0	1	1	6
83	1	1	0	4
84	0	0	0	7
85	0	0	0	5
86	0	1	1	5
87	0	0	0	8
88	0	0	0	10
89	0	1	1	5
90	0	0	1	4
91	0	1	0	4
92	0	1	1	5
93	0	0	0	3
94	0	1	1	6
95	2	0	0	4
96	0	0	0	2
97	0	1	0	4
98	0	0	0	6
99	0	0	0	6
100	0	0	0	5

Encuesta alumnado solo ADE

	parevent	item2rec	item4rec	item6rec	item8rec	item13re
51	7	5	1	5	5	4
52	1	4	4	5	5	4
53	3	4	4	5	5	4
54	1	4	2	2	5	4
55	3	4	4	3	5	5
56	10	5	4	3	4	3
57	2	4	4	4	3	3
58	0	3	4	4	5	4
59	2	2	3	4	4	4
60	3	2	4	4	5	4
61	2	4	4	2	5	4
62	0	4	4	4	5	5
63	0	2	2	5	5	5
64	10	5	5	3	5	4
65	3	4	4	4	1	4
66	4	4	4	4	5	4
67	4	4	4	4	5	5
68	3	5	5	3	5	5
69	4	4	5	5	5	5
70	1	5	4	5	5	4
71	7	3	4	3	4	4
72	3	3	3	2	4	4
73	3	3	5	4	5	5
74	3	2	2	3	5	4
75	5	4	5	4	3	3
76	0	3	4	4	5	3
77	9	5	5	5	5	5
78	4	4	5	5	3	4
79	3	5	4	5	5	4
80	7	4	4	4	4	4
81	5	5	4	4	4	4
82	6	2	3	2	4	5
83	1	3	2	5	5	5
84	4	2	4	3	4	5
85	0	4	4	4	4	4
86	0	3	5	4	4	3
87	2	1	5	3	3	5
88	3	5	5	4	5	5
89	6	3	4	3	5	5
90	2	2	4	2	5	4
91	3	3	4	3	4	4
92	3	4	5	3	5	4
93	0	3	4	2	5	4
94	6	4	3	2	2	2
95	7	3	4	3	5	5
96	1	3	5	3	4	3
97	0	4	5	5	5	4
98	4	4	4	2	4	4
99	3	4	5	4	4	4
100	4	3	2	4	4	4

Encuesta alumnado solo ADE

	item16re	item19re	item22re	totesca
51	4	4	5	98
52	4	4	5	102
53	5	5	5	102
54	4	4	5	96
55	2	5	5	103
56	4	4	5	99
57	4	4	5	97
58	4	2	3	92
59	4	3	4	85
60	4	3	5	100
61	3	3	4	90
62	1	5	4	92
63	4	5	5	99
64	3	5	5	109
65	3	4	4	96
66	4	4	4	100
67	4	5	5	106
68	4	5	5	106
69	5	5	4	106
70	3	4	5	106
71	4	3	5	99
72	4	2	4	80
73	4	5	5	105
74	2	4	4	87
75	4	3	4	95
76	4	3	3	94
77	4	5	5	112
78	4	4	5	100
79	4	3	5	101
80	4	4	4	99
81	3	4	4	92
82	4	3	5	98
83	4	5	4	93
84	2	4	5	97
85	4	4	4	92
86	3	4	5	95
87	5	1	3	56
88	4	5	5	107
89	2	4	5	104
90	4	4	4	93
91	4	4	1	88
92	5	4	5	101
93	3	4	3	88
94	2	2	1	66
95	1	3	4	100
96	2	4	4	90
97	4	4	4	102
98	4	4	4	92
99	4	4	5	95
100	3	4	4	86

Encuesta alumnado solo ADE

	carrera	edad	genero	timexlb
101	1	2	1	1
102	1	3	1	2
103	1	2	1	1
104	1	2	2	1
105	1	2	1	1
106	1	2	2	1
107	1	2	2	1
108	1	2	2	1
109	1	2	2	1
110	1	2	2	1
111	1	2	1	1
112	1	2	1	1
113	1	2	1	1
114	1	2	1	1
115	1	2	2	0
116	1	2	2	1
117	1	2	2	0
118	1	2	2	0
119	1	2	1	1
120	1	2	2	2
121	1	2	2	0
122	1	2	2	1
123	1	2	2	0
124	1	2	2	0
125	1	2	2	1
126	1	2	1	1
127	1	2	1	1
128	1	2	1	1
129	1	2	2	1
130	1	2	2	3
131	1	2	2	2
132	1	2	2	1
133	1	2	2	1
134	1	2	2	1
135	1	2	2	1
136	1	2	1	2
137	1	2	2	3
138	1	2	2	1
139	1	2	2	1
140	1	2	1	2
141	1	2	1	1
142	1	2	1	1
143	1	2	1	1
144	1	2	2	1
145	1	2	2	1
146	1	2	2	1
147	1	2	2	0
148	1	2	1	2
149	1	2	2	1
150	1	2	2	1

Encuesta alumnado solo ADE

	nacprop	nacpadre	nacmadre	idiomat
101	1	1	1	2
102	1	1	1	1
103	1	1	1	2
104	1	1	1	2
105	1	1	1	2
106	1	1	1	2
107	1	1	1	2
108	1	1	1	2
109	1	1	1	2
110	1	1	1	3
111	9	6	10	1
112	1	1	1	1
113	1	1	1	1
114	1	1	1	2
115	1	1	1	1
116	1	1	1	2
117	1	1	1	1
118	1	1	1	1
119	1	1	1	1
120	1	1	1	2
121	1	1	1	1
122	1	1	1	1
123	1	1	1	2
124	1	1	1	2
125	1	1	1	1
126	1	1	1	2
127	1	1	11	2
128	1	1	1	1
129	1	1	1	2
130	1	1	1	1
131	1	1	1	2
132	1	1	1	1
133	1	1	1	1
134	1	1	1	2
135	1	1	1	1
136	1	1	1	2
137	1	1	1	2
138	1	1	1	1
139	1	1	1	2
140	1	1	1	1
141	1	1	1	3
142	9	6	10	6
143	1	1	1	1
144	1	1	1	1
145	1	1	1	1
146	1	1	1	1
147	1	1	1	1
148	2	2	2	4
149	1	1	1	1
150	1	1	1	1

Encuesta alumnado solo ADE

	español	catalán	inglés	francés
101	2	.	1	2
102	.	1	2	1
103	2	.	2	1
104	2	.	2	0
105	2	.	2	1
106	2	.	2	0
107	2	.	2	0
108	2	.	2	1
109	2	.	2	1
110	.	.	2	1
111	.	2	2	2
112	.	2	2	2
113	.	2	2	1
114	2	.	2	1
115	.	2	2	0
116	2	.	1	1
117	.	2	1	0
118	.	2	2	0
119	.	2	2	1
120	2	.	2	0
121	.	2	1	0
122	.	2	2	0
123	2	.	2	0
124	2	.	2	1
125	.	2	2	0
126	2	.	2	1
127	2	.	2	2
128	.	2	2	0
129	2	.	2	2
130	.	2	2	1
131	2	.	2	0
132	.	2	1	0
133	.	2	2	0
134	2	.	2	0
135	.	2	1	0
136	2	.	2	0
137	2	.	2	2
138	.	2	1	0
139	2	.	2	0
140	.	2	2	0
141	.	.	2	0
142	2	0	2	.
143	.	2	2	0
144	.	2	2	0
145	.	2	2	0
146	.	2	2	0
147	.	2	2	0
148	2	0	2	1
149	.	2	2	1
150	.	2	2	1

Encuesta alumnado solo ADE

	alemán	sueco	italiano	portugué
101	0	0	0	0
102	0	0	0	0
103	0	0	0	0
104	2	0	0	0
105	0	0	0	0
106	1	0	0	0
107	0	0	0	0
108	0	0	0	0
109	0	0	0	0
110	0	0	0	0
111	0	0	0	0
112	0	0	0	0
113	0	0	0	0
114	0	0	0	0
115	0	0	0	0
116	0	0	0	0
117	1	0	0	0
118	0	0	0	0
119	0	0	0	0
120	1	0	0	0
121	0	0	0	0
122	1	0	0	0
123	0	0	0	0
124	0	0	0	0
125	0	0	0	0
126	0	0	0	0
127	0	0	0	0
128	0	0	0	0
129	2	0	0	0
130	0	0	0	0
131	0	0	0	0
132	0	0	0	0
133	0	0	0	0
134	1	0	1	0
135	0	0	0	0
136	1	0	0	0
137	0	0	0	0
138	0	0	0	0
139	1	0	2	0
140	1	0	0	0
141	0	0	0	0
142	0	0	0	0
143	1	0	0	0
144	0	0	0	0
145	0	0	0	0
146	0	0	0	0
147	1	0	0	0
148	2	.	0	0
149	0	0	0	0
150	0	0	0	0

Encuesta alumnado solo ADE

	japonés	árabe	hebreo	ruso
101	0	0	0	0
102	0	0	0	0
103	0	0	0	0
104	0	0	0	0
105	0	0	0	0
106	0	0	0	0
107	0	0	0	0
108	0	0	0	0
109	0	0	0	0
110	0	0	0	0
111	0	0	0	0
112	0	0	0	0
113	0	0	0	0
114	0	0	0	0
115	0	0	0	0
116	0	0	0	0
117	0	0	0	0
118	0	0	0	0
119	0	0	0	0
120	0	0	0	0
121	0	0	0	0
122	0	0	0	0
123	0	0	0	0
124	0	0	0	0
125	0	0	0	0
126	0	0	0	0
127	0	0	0	0
128	0	0	0	0
129	0	0	0	0
130	0	0	0	0
131	0	0	0	0
132	0	0	0	0
133	0	0	0	0
134	0	0	0	0
135	0	0	0	0
136	0	0	0	0
137	0	0	0	0
138	0	0	0	0
139	0	0	0	0
140	0	0	0	0
141	0	0	0	0
142	0	0	0	0
143	0	0	0	0
144	0	0	0	0
145	0	0	0	0
146	0	0	0	0
147	0	0	0	0
148	0	0	0	0
149	0	0	0	0
150	2	0	0	0

Encuesta alumnado solo ADE

	chino	gallego	fines	esperant
101	0	0	0	0
102	0	0	0	0
103	0	0	0	0
104	0	0	0	0
105	0	0	0	0
106	0	0	0	0
107	0	0	0	0
108	0	0	0	0
109	0	0	0	0
110	0	0	0	0
111	0	0	0	0
112	0	0	0	0
113	0	0	0	0
114	0	0	0	0
115	0	0	0	0
116	0	0	0	0
117	0	0	0	0
118	0	0	0	0
119	0	0	0	0
120	0	0	0	0
121	0	0	0	0
122	0	0	0	0
123	0	0	0	0
124	0	0	0	0
125	0	0	0	0
126	0	0	0	0
127	0	0	0	0
128	0	0	0	0
129	0	0	0	0
130	0	2	0	0
131	1	0	0	0
132	0	0	0	0
133	0	0	0	0
134	0	0	0	0
135	0	0	0	0
136	0	0	0	0
137	0	0	0	0
138	0	0	0	0
139	0	0	0	0
140	0	0	0	0
141	0	0	0	0
142	0	0	0	0
143	0	0	0	0
144	0	0	0	0
145	0	0	0	0
146	0	0	0	0
147	0	0	0	0
148	0	0	0	0
149	0	0	0	0
150	0	0	0	0

Encuesta alumnado solo ADE

	timeext	interext	item1	item2
101	1	0	4	2
102	2	0	4	2
103	1	1	4	2
104	1	1	4	2
105	2	1	4	2
106	1	0	4	3
107	1	0	4	2
108	0	0	4	1
109	0	0	4	3
110	1	0	5	2
111	4	0	5	2
112	0	0	4	2
113	0	0	5	1
114	0	0	4	4
115	0	0	3	3
116	0	0	4	3
117	0	0	4	3
118	0	0	4	3
119	0	0	5	1
120	0	0	4	4
121	0	0	4	2
122	1	1	4	2
123	0	0	4	2
124	1	1	4	4
125	0	0	5	3
126	1	1	4	3
127	2	1	4	2
128	0	0	5	4
129	1	1	5	4
130	1	1	5	1
131	1	0	5	1
132	0	0	5	2
133	0	0	4	2
134	1	1	4	5
135	1	0	5	3
136	0	0	4	4
137	0	1	5	4
138	0	0	5	2
139	1	1	5	3
140	1	0	4	2
141	0	0	4	2
142	2	1	5	2
143	1	0	5	1
144	0	0	4	3
145	0	0	5	3
146	0	0	5	2
147	0	0	4	3
148	2	1	4	2
149	1	1	5	1
150	1	0	5	3

Encuesta alumnado solo ADE

	item3	item4	item5	item6
101	4	1	5	1
102	5	1	5	2
103	4	3	5	1
104	4	1	5	2
105	5	1	4	2
106	3	4	4	2
107	4	2	3	2
108	2	2	5	2
109	3	4	3	3
110	5	2	5	2
111	5	1	5	1
112	4	3	5	4
113	4	1	5	2
114	4	2	4	2
115	3	2	4	2
116	3	2	4	3
117	3	2	5	3
118	3	2	5	3
119	3	1	5	1
120	4	2	3	2
121	4	4	4	3
122	2	2	5	3
123	3	2	5	2
124	3	2	4	4
125	2	2	5	2
126	3	3	5	4
127	4	2	2	2
128	4	1	5	5
129	5	5	5	1
130	5	1	5	1
131	4	2	5	1
132	4	2	5	2
133	4	2	5	1
134	5	1	3	2
135	3	1	1	2
136	5	2	5	1
137	4	2	5	1
138	4	2	5	2
139	4	1	5	4
140	4	2	4	2
141	4	1	4	1
142	4	1	5	1
143	4	1	5	1
144	3	2	5	3
145	3	2	5	1
146	3	2	4	2
147	3	2	4	3
148	5	2	5	4
149	5	1	5	1
150	5	2	5	2

Encuesta alumnado solo ADE

	item7	item8	item9	item10
101	5	1	3	5
102	5	1	4	4
103	5	1	4	4
104	5	3	4	4
105	4	1	4	4
106	3	1	4	4
107	4	2	3	3
108	4	1	4	5
109	3	2	2	5
110	5	1	5	5
111	5	1	5	5
112	4	2	3	4
113	5	1	5	5
114	4	2	4	4
115	4	3	3	5
116	4	2	3	4
117	3	2	4	4
118	4	2	4	4
119	5	1	5	5
120	4	3	4	4
121	4	3	4	4
122	4	2	3	5
123	4	2	4	4
124	2	2	3	3
125	3	2	3	5
126	4	1	4	5
127	4	2	4	5
128	2	1	5	5
129	5	1	5	5
130	5	1	5	5
131	5	1	5	5
132	5	1	4	4
133	5	1	5	5
134	4	1	4	5
135	2	1	4	5
136	4	4	4	4
137	5	1	4	5
138	5	1	5	5
139	4	3	5	4
140	4	2	3	5
141	4	1	5	5
142	5	2	5	5
143	5	1	5	5
144	4	2	3	4
145	5	1	5	5
146	4	1	5	4
147	4	2	4	4
148	4	2	2	4
149	5	1	3	5
150	4	1	4	5

Encuesta alumnado solo ADE

	item11	item12	item13	item14
101	3	4	1	4
102	4	4	1	4
103	4	5	1	5
104	4	4	2	5
105	4	3	2	5
106	3	3	2	4
107	2	3	2	4
108	4	3	1	4
109	4	4	2	4
110	5	4	1	5
111	5	3	1	5
112	3	4	3	3
113	5	5	1	5
114	4	3	2	4
115	3	1	3	4
116	3	4	2	4
117	3	4	2	5
118	3	4	2	4
119	5	3	2	4
120	4	3	2	3
121	3	4	3	4
122	3	3	2	5
123	4	4	2	4
124	4	4	3	4
125	3	5	2	4
126	4	3	2	5
127	4	5	2	5
128	4	2	1	5
129	5	4	1	5
130	5	5	1	5
131	4	5	1	5
132	4	4	1	4
133	5	5	1	5
134	4	4	2	4
135	4	2	2	4
136	4	4	3	4
137	3	4	1	4
138	4	4	2	4
139	5	4	1	5
140	4	4	2	4
141	4	4	1	4
142	5	5	2	5
143	4	4	2	5
144	3	4	2	4
145	3	3	2	4
146	4	4	2	5
147	3	4	2	4
148	4	2	2	4
149	5	5	1	5
150	5	5	1	5

Encuesta alumnado solo ADE

	item15	item16	item17	item18
101	1	1	4	4
102	4	2	4	4
103	1	2	2	4
104	3	1	4	4
105	3	4	4	3
106	4	3	4	4
107	2	4	4	4
108	4	3	5	4
109	3	4	5	4
110	3	2	5	4
111	2	1	5	3
112	2	3	4	4
113	3	2	5	5
114	3	2	4	4
115	1	2	4	3
116	2	2	4	2
117	3	4	4	5
118	3	2	4	4
119	5	2	5	5
120	5	1	4	5
121	3	4	5	4
122	3	3	5	4
123	4	3	4	4
124	4	3	3	4
125	2	2	5	3
126	3	2	4	4
127	5	2	4	4
128	5	2	5	5
129	5	1	5	4
130	1	1	5	5
131	1	2	5	5
132	2	2	4	4
133	3	2	5	5
134	3	2	4	5
135	5	3	4	4
136	2	2	4	4
137	2	3	5	3
138	2	2	5	4
139	4	1	5	4
140	2	2	4	5
141	2	1	5	5
142	4	1	5	4
143	1	1	5	4
144	3	3	4	3
145	1	4	5	4
146	4	3	4	5
147	2	2	4	3
148	4	2	5	4
149	4	1	5	3
150	2	1	5	4

Encuesta alumnado solo ADE

	item19	item20	item21	item22
101	1	4	4	1
102	1	3	4	1
103	1	2	5	1
104	2	4	4	1
105	3	4	4	2
106	3	3	3	2
107	2	3	2	2
108	1	4	4	1
109	3	3	4	1
110	2	4	5	1
111	4	5	3	1
112	1	4	3	3
113	2	3	4	1
114	2	4	5	2
115	5	1	5	4
116	2	4	3	2
117	2	2	5	2
118	2	3	5	2
119	1	2	5	1
120	2	5	3	2
121	2	3	4	2
122	2	3	5	3
123	3	4	4	2
124	2	4	4	3
125	2	3	5	2
126	1	3	4	2
127	4	4	3	1
128	1	5	5	2
129	1	4	4	1
130	1	5	5	1
131	1	4	4	1
132	2	5	4	1
133	3	1	5	1
134	1	4	4	1
135	1	4	1	1
136	3	4	4	2
137	1	4	5	1
138	2	5	4	2
139	3	5	4	1
140	1	5	4	2
141	2	4	4	1
142	1	3	5	1
143	1	2	5	1
144	3	2	4	2
145	1	4	3	2
146	3	4	3	2
147	2	3	4	2
148	4	3	4	2
149	1	3	2	1
150	2	3	5	1

Encuesta alumnado solo ADE

	item23	item24	nviajext	casaext
101	5	5	3	1
102	4	4	2	0
103	2	1	3	1
104	4	4	3	1
105	4	4	3	1
106	4	4	2	1
107	4	2	1	1
108	4	5	1	1
109	4	4	1	0
110	5	5	3	1
111	4	4	3	1
112	3	3	3	0
113	5	5	2	0
114	5	3	2	0
115	4	1	3	1
116	5	4	0	0
117	5	3	0	0
118	5	4	0	0
119	5	3	1	0
120	5	4	3	0
121	4	4	2	0
122	4	4	2	0
123	5	5	2	0
124	4	3	1	1
125	5	4	2	0
126	5	4	3	1
127	2	4	3	1
128	5	5	1	0
129	5	5	3	1
130	5	5	2	1
131	5	5	3	1
132	4	4	1	0
133	5	5	1	0
134	5	4	1	0
135	4	4	1	1
136	3	3	0	0
137	4	4	3	1
138	4	5	0	0
139	5	3	3	1
140	4	3	2	1
141	4	4	3	0
142	4	4	3	1
143	5	5	3	1
144	4	4	1	0
145	5	5	1	0
146	4	4	1	0
147	4	4	1	1
148	4	3	3	1
149	5	5	2	1
150	5	2	3	1

Encuesta alumnado solo ADE

	amigoext	nprofext	seminari	fiestas
101	0	3	1	0
102	0	2	0	0
103	0	3	0	0
104	1	3	1	0
105	0	3	0	0
106	0	3	0	0
107	0	3	0	0
108	1	3	0	0
109	0	3	0	0
110	1	3	1	1
111	1	3	1	0
112	1	3	0	0
113	0	3	0	0
114	0	3	0	0
115	0	3	0	0
116	0	3	0	0
117	0	3	0	0
118	0	3	0	0
119	0	3	1	0
120	0	3	1	1
121	0	2	1	0
122	0	2	0	0
123	0	3	0	0
124	0	3	0	0
125	0	3	0	0
126	0	3	0	0
127	0	3	0	0
128	0	3	0	0
129	1	3	1	0
130	1	3	1	1
131	1	3	0	1
132	1	3	0	0
133	0	3	0	0
134	0	3	1	0
135	0	2	0	0
136	0	1	1	0
137	1	3	1	0
138	0	3	1	0
139	1	3	1	1
140	0	3	0	0
141	1	2	0	0
142	1	3	1	0
143	1	3	1	1
144	0	3	1	1
145	0	3	1	0
146	0	3	1	0
147	0	3	0	0
148	1	3	1	1
149	1	3	0	1
150	1	3	0	1

Encuesta alumnado solo ADE

	manifest	conciert	ferias	expos
101	1	1	1	0
102	0	0	0	0
103	0	0	0	0
104	0	1	1	1
105	0	1	1	1
106	0	0	0	0
107	0	0	0	0
108	0	0	0	0
109	0	2	1	0
110	0	1	1	1
111	0	2	2	2
112	0	1	1	1
113	0	0	0	0
114	0	1	0	1
115	0	1	0	0
116	0	1	1	1
117	1	1	1	1
118	0	0	1	1
119	0	0	0	0
120	0	1	2	2
121	1	2	0	0
122	0	1	1	1
123	0	1	0	1
124	0	1	0	0
125	0	0	0	0
126	0	0	0	0
127	0	1	1	1
128	0	1	2	2
129	0	1	1	1
130	2	2	2	1
131	1	2	1	2
132	1	1	1	1
133	0	0	0	0
134	1	2	1	2
135	0	1	1	1
136	0	0	0	0
137	1	1	1	1
138	0	1	0	1
139	0	1	0	2
140	0	0	1	2
141	0	0	0	0
142	0	1	1	1
143	0	0	0	0
144	1	1	1	1
145	0	0	1	1
146	0	0	0	0
147	0	0	1	1
148	0	2	1	2
149	0	1	1	1
150	0	1	1	1

Encuesta alumnado solo ADE

	deportes	interesr	interest	estidiom
101	0	0	0	5
102	0	1	0	4
103	0	0	0	5
104	0	0	0	6
105	0	1	0	5
106	0	1	1	5
107	0	1	1	4
108	0	1	1	5
109	0	1	1	5
110	0	1	1	3
111	0	0	0	6
112	0	0	0	6
113	0	1	0	5
114	0	1	1	5
115	0	0	0	4
116	0	0	0	4
117	0	0	0	4
118	0	0	0	4
119	0	0	0	5
120	0	0	0	5
121	0	1	0	3
122	0	0	0	5
123	0	0	0	4
124	0	1	0	5
125	0	1	1	4
126	0	1	1	5
127	0	0	0	6
128	0	0	0	4
129	0	1	1	8
130	0	1	1	7
131	0	1	1	5
132	0	1	0	3
133	0	1	0	4
134	0	1	1	6
135	0	1	1	3
136	0	0	0	5
137	0	1	1	6
138	0	1	1	3
139	0	1	1	7
140	0	1	0	5
141	0	1	1	2
142	0	1	1	4
143	0	1	0	5
144	0	1	1	4
145	0	1	1	4
146	0	1	1	4
147	0	1	0	5
148	0	0	0	7
149	0	1	1	5
150	0	1	1	7

Encuesta alumnado solo ADE

	parevent	item2rec	item4rec	item6rec	item8rec	item13re
101	4	4	5	5	5	5
102	0	4	5	4	5	5
103	0	4	3	5	5	5
104	4	4	5	4	3	4
105	3	4	5	4	5	4
106	0	3	2	4	5	4
107	0	4	4	4	4	4
108	0	5	4	4	5	5
109	3	3	2	3	4	4
110	5	4	4	4	5	5
111	7	4	5	5	5	5
112	3	4	3	2	4	3
113	0	5	5	4	5	5
114	2	2	4	4	4	4
115	1	3	4	4	3	3
116	3	3	4	3	4	4
117	4	3	4	3	4	4
118	2	3	4	3	4	4
119	1	5	5	5	5	4
120	7	2	4	4	3	4
121	4	4	2	3	3	3
122	3	4	4	3	4	4
123	2	4	4	4	4	4
124	1	2	4	2	4	3
125	0	3	4	4	4	4
126	0	3	3	2	5	4
127	3	4	4	4	4	4
128	5	2	5	1	5	5
129	4	2	1	5	5	5
130	9	5	5	5	5	5
131	7	5	4	5	5	5
132	4	4	4	4	5	5
133	0	4	4	5	5	5
134	7	1	5	4	5	4
135	3	3	5	4	5	4
136	1	2	4	5	2	3
137	5	2	4	5	5	5
138	3	4	4	4	5	4
139	5	3	5	2	3	5
140	3	4	4	4	4	4
141	0	4	5	5	5	5
142	4	4	5	5	4	4
143	2	5	5	5	5	4
144	6	3	4	3	4	4
145	3	3	4	5	5	4
146	1	4	4	4	5	4
147	2	3	4	3	4	4
148	7	4	4	2	4	4
149	4	5	5	5	5	5
150	4	3	4	4	5	5

Encuesta alumnado solo ADE

	item16re	item19re	item22re	totesca
101	5	5	5	103
102	4	5	5	103
103	4	5	5	93
104	5	4	5	100
105	2	3	4	94
106	3	3	4	86
107	2	4	4	81
108	3	5	5	101
109	2	3	5	85
110	4	4	5	110
111	5	2	5	105
112	3	5	3	84
113	4	4	5	111
114	4	4	4	93
115	4	1	2	73
116	4	4	4	87
117	2	4	4	90
118	4	4	4	93
119	4	5	5	108
120	5	4	4	94
121	2	4	4	87
122	3	4	3	91
123	3	3	4	96
124	3	4	3	82
125	4	4	4	93
126	4	5	4	94
127	4	2	5	94
128	4	5	4	103
129	5	5	5	109
130	5	5	5	116
131	4	5	5	110
132	4	4	5	101
133	4	3	5	107
134	4	5	5	99
135	3	5	5	90
136	4	3	4	89
137	3	5	5	100
138	4	4	4	103
139	5	3	5	102
140	4	5	4	96
141	5	4	5	104
142	5	5	5	110
143	5	5	5	108
144	3	3	4	86
145	2	5	4	97
146	3	3	4	97
147	4	4	4	88
148	4	2	4	89
149	5	5	5	110
150	5	4	5	104

Encuesta alumnado solo ADE

	carrera	edad	genero	timexlb
151	1	2	1	1
152	1	2	1	1
153	1	2	1	1
154	1	2	1	1
155	1	2	1	.
156	1	2	1	1
157	1	2	2	2
158	1	2	1	1
159	1	2	2	2
160	1	2	2	2
161	1	2	2	1
162	1	2	2	1
163	1	2	1	1
164	1	2	1	1
165	1	2	1	1
166	1	2	2	1
167	1	2	2	0
168	1	2	2	2
169	1	2	2	0
170	1	2	2	1
171	1	2	2	1
172	1	2	2	1
173	1	2	1	1
174	1	2	1	1
175	1	2	2	0
176	1	2	1	1
177	1	2	2	1
178	1	2	1	3
179	1	2	2	2
180	1	2	2	2
181	1	2	1	0
182	1	2	1	1
183	1	2	1	1
184	1	2	1	1
185	1	2	2	1
186	1	3	1	3
187	1	2	2	1
188	1	2	2	1
189	1	2	2	1
190	1	2	1	1
191	1	2	2	1
192	1	2	1	1
193	1	2	2	0
194	1	2	2	1
195	1	2	2	1
196	1	2	2	1
197	1	2	1	0
198	1	2	2	1
199	1	2	2	2
200	1	2	1	2

Encuesta alumnado solo ADE

	nacprop	nacpadre	nacmadre	idiomat
151	1	1	1	2
152	1	1	1	2
153	1	1	1	1
154	1	1	1	2
155	1	1	1	1
156	1	1	1	2
157	1	1	1	1
158	1	1	1	2
159	1	1	1	1
160	1	1	1	1
161	1	1	1	3
162	1	1	1	2
163	1	1	1	1
164	1	1	1	2
165	1	1	3	2
166	1	1	1	1
167	1	1	1	1
168	1	1	1	2
169	1	1	1	1
170	1	1	1	1
171	1	1	1	2
172	1	1	1	2
173	1	1	1	2
174	1	1	1	1
175	1	1	1	2
176	1	1	1	1
177	1	1	1	1
178	2	2	2	4
179	1	1	1	2
180	1	1	1	1
181	1	1	1	1
182	1	1	1	1
183	1	1	1	2
184	1	1	1	1
185	1	1	1	2
186	1	1	1	1
187	1	1	1	1
188	1	1	1	2
189	1	1	1	1
190	1	1	1	1
191	1	1	1	2
192	13	10	14	2
193	1	1	1	1
194	1	1	1	1
195	1	1	1	1
196	1	1	1	2
197	3	3	4	1
198	1	1	1	2
199	1	1	1	1
200	1	1	1	1

Encuesta alumnado solo ADE

	español	atalán	inglés	francés
151	2	.	2	1
152	2	.	2	1
153	.	2	2	1
154	2	.	2	0
155	.	2	2	0
156	2	.	2	1
157	.	2	2	1
158	2	.	2	0
159	.	2	2	0
160	.	2	2	1
161	.	.	2	1
162	2	.	2	1
163	.	2	2	0
164	2	.	2	1
165	2	.	2	1
166	.	2	2	1
167	.	2	2	0
168	2	.	2	2
169	.	2	2	0
170	.	2	2	1
171	2	.	2	1
172	2	.	2	0
173	2	.	1	0
174	.	2	2	1
175	2	.	2	1
176	.	2	2	0
177	.	2	2	1
178	2	0	2	1
179	2	.	2	0
180	.	2	1	0
181	.	2	1	0
182	.	2	1	0
183	2	.	1	0
184	.	2	2	0
185	2	.	1	0
186	.	2	2	0
187	2	.	2	1
188	2	.	1	0
189	.	2	1	0
190	.	2	1	0
191	2	.	2	0
192	2	.	2	0
193	.	2	2	1
194	.	2	2	0
195	.	2	2	1
196	2	.	2	1
197	.	0	2	2
198	2	.	2	1
199	.	2	2	1
200	.	2	2	1

Encuesta alumnado solo ADE

	alemán	sueco	italiano	portugué
151	0	0	0	0
152	0	0	0	0
153	1	0	0	0
154	0	0	0	0
155	0	0	0	0
156	0	0	0	0
157	0	0	0	0
158	0	1	0	0
159	0	0	0	0
160	0	0	0	0
161	0	0	1	0
162	0	0	0	0
163	1	0	0	0
164	0	0	0	0
165	0	0	0	0
166	0	0	0	0
167	0	0	0	0
168	1	0	0	0
169	0	0	0	0
170	0	0	0	0
171	0	0	0	0
172	0	0	0	0
173	0	0	0	0
174	0	0	0	0
175	0	0	0	0
176	0	0	0	0
177	0	0	0	0
178	1	.	0	0
179	1	0	0	0
180	0	0	0	0
181	0	0	0	0
182	0	0	0	0
183	0	0	0	0
184	0	0	0	0
185	0	0	0	0
186	0	0	1	0
187	1	0	0	0
188	0	0	0	0
189	0	0	0	0
190	0	0	0	0
191	0	0	0	0
192	0	0	0	0
193	0	0	0	0
194	0	0	0	0
195	0	0	0	0
196	0	0	0	0
197	0	0	0	0
198	0	0	0	2
199	0	0	0	0
200	0	0	0	0

Encuesta alumnado solo ADE

	japonés	árabe	hebreo	ruso
151	0	0	0	0
152	0	0	0	0
153	0	0	0	0
154	0	0	0	0
155	0	0	0	0
156	0	0	0	0
157	0	0	0	0
158	0	0	0	0
159	0	0	0	0
160	0	0	0	0
161	0	0	0	0
162	0	0	0	0
163	0	0	0	0
164	0	0	0	0
165	0	0	0	0
166	0	0	0	0
167	0	0	0	0
168	0	0	0	0
169	0	0	0	0
170	0	0	0	0
171	0	0	0	0
172	0	0	0	0
173	0	0	0	0
174	0	0	0	0
175	0	0	0	0
176	0	0	0	0
177	0	0	0	0
178	0	0	0	0
179	0	0	0	0
180	0	0	0	0
181	0	0	0	0
182	0	0	0	0
183	0	0	0	0
184	0	0	0	0
185	0	0	0	0
186	0	0	0	0
187	0	0	0	0
188	0	0	0	0
189	0	0	0	0
190	0	0	0	0
191	0	0	0	0
192	0	0	0	0
193	0	0	0	0
194	0	0	0	0
195	0	0	0	0
196	0	0	0	0
197	0	0	0	0
198	0	1	0	0
199	0	0	0	0
200	0	0	0	0

Encuesta alumnado solo ADE

	chino	gallego	fines	esperant
151	0	0	0	0
152	0	0	0	0
153	0	0	0	0
154	0	0	0	0
155	0	0	0	0
156	0	0	0	0
157	0	0	0	0
158	0	0	0	0
159	0	0	0	0
160	0	0	0	0
161	0	0	0	0
162	0	0	0	0
163	0	0	0	0
164	0	0	0	0
165	0	0	0	0
166	0	0	0	0
167	0	0	0	0
168	0	0	0	0
169	0	0	0	0
170	0	0	0	0
171	0	0	0	0
172	0	0	0	0
173	0	0	0	0
174	0	0	0	0
175	0	0	0	0
176	0	0	0	0
177	0	0	0	0
178	0	0	0	0
179	0	0	0	0
180	0	0	0	0
181	0	0	0	0
182	0	0	0	0
183	0	0	0	0
184	0	0	0	0
185	0	0	0	0
186	0	0	0	0
187	0	0	0	0
188	0	0	0	0
189	0	0	0	0
190	0	0	0	0
191	0	0	0	0
192	0	0	0	0
193	0	0	0	0
194	0	0	0	0
195	0	0	0	0
196	0	0	0	0
197	0	0	0	0
198	0	0	0	0
199	0	0	0	0
200	0	0	0	0

Encuesta alumnado solo ADE

	timeext	interext	item1	item2
151	1	0	5	2
152	0	1	4	3
153	0	0	3	1
154	0	0	4	3
155	0	.	4	3
156	0	0	3	3
157	0	1	5	5
158	1	1	5	2
159	0	0	5	2
160	0	0	5	2
161	1	1	5	1
162	0	0	5	4
163	1	1	4	2
164	0	0	5	2
165	0	0	5	2
166	0	0	4	2
167	0	0	4	3
168	0	0	5	4
169	0	0	4	4
170	0	0	5	3
171	0	1	4	3
172	0	0	4	4
173	0	0	4	3
174	0	0	4	2
175	0	0	3	4
176	0	0	4	1
177	0	0	4	4
178	2	1	5	2
179	0	1	4	3
180	0	0	4	4
181	0	0	3	2
182	1	0	4	2
183	0	0	4	2
184	0	0	4	2
185	0	0	4	2
186	0	0	5	2
187	2	1	5	1
188	0	1	4	3
189	0	0	3	2
190	0	0	5	1
191	0	0	5	2
192	0	0	3	3
193	0	1	5	2
194	0	0	4	3
195	0	0	4	2
196	1	1	5	3
197	1	1	4	1
198	2	1	5	2
199	0	0	4	3
200	0	0	4	3

Encuesta alumnado solo ADE

	item3	item4	item5	item6
151	4	2	3	2
152	3	4	5	2
153	3	1	5	2
154	3	2	5	3
155	3	2	3	3
156	4	2	4	2
157	3	2	5	1
158	5	1	5	1
159	4	1	5	2
160	4	1	5	2
161	4	1	5	2
162	4	4	5	4
163	2	4	5	3
164	5	1	5	1
165	4	2	4	2
166	4	2	5	3
167	4	3	4	3
168	2	3	4	4
169	4	3	5	5
170	4	1	4	3
171	3	2	5	2
172	3	2	5	2
173	4	2	4	3
174	4	5	5	4
175	3	3	5	3
176	4	2	5	3
177	4	3	4	3
178	4	2	5	2
179	3	2	4	3
180	4	2	3	2
181	2	3	5	3
182	4	1	3	3
183	5	2	5	3
184	3	2	5	2
185	4	2	4	2
186	3	2	5	4
187	4	1	4	4
188	3	2	5	4
189	4	2	4	4
190	3	2	5	3
191	3	3	4	2
192	4	3	4	3
193	4	2	5	4
194	2	1	5	1
195	4	2	5	2
196	5	4	4	3
197	4	2	5	3
198	4	2	5	2
199	4	2	5	3
200	4	3	5	5

Encuesta alumnado solo ADE

	item7	item8	item9	item10
151	5	2	3	5
152	3	1	3	5
153	2	1	5	5
154	4	1	4	4
155	4	1	4	3
156	4	3	4	3
157	5	1	5	4
158	5	1	5	5
159	5	1	5	5
160	5	2	4	5
161	5	1	5	5
162	4	2	3	5
163	2	1	5	5
164	5	1	4	5
165	5	2	3	4
166	4	1	4	4
167	4	3	3	4
168	3	4	4	5
169	4	3	3	4
170	3	2	4	5
171	4	2	4	4
172	4	1	4	4
173	4	5	2	5
174	4	2	3	4
175	4	2	3	4
176	4	1	4	3
177	4	2	3	4
178	5	3	3	5
179	3	2	4	4
180	4	2	4	3
181	3	3	2	4
182	3	2	3	4
183	4	2	3	4
184	4	2	4	5
185	5	1	4	4
186	4	1	5	3
187	5	1	2	5
188	3	2	3	4
189	1	3	1	3
190	4	1	5	5
191	4	1	5	5
192	3	1	4	4
193	4	1	4	5
194	5	1	5	5
195	4	2	4	4
196	3	1	3	4
197	4	1	4	5
198	4	1	5	5
199	4	2	4	3
200	2	1	1	5

Encuesta alumnado solo ADE

	item11	item12	item13	item14
151	4	4	3	4
152	2	5	1	5
153	4	3	3	5
154	3	4	2	4
155	3	4	2	4
156	3	4	2	3
157	3	4	1	4
158	5	5	1	5
159	4	4	2	5
160	5	4	1	5
161	4	4	1	5
162	4	3	2	4
163	3	4	2	5
164	5	3	2	4
165	4	5	2	4
166	4	4	1	4
167	4	4	3	4
168	2	1	4	3
169	4	4	2	4
170	5	4	1	4
171	4	5	2	4
172	4	4	2	4
173	3	2	1	4
174	3	3	2	5
175	3	3	3	4
176	3	4	1	5
177	3	3	2	4
178	5	5	4	5
179	4	3	2	3
180	3	2	2	2
181	3	4	3	4
182	3	4	2	4
183	3	3	1	3
184	4	4	2	4
185	4	4	2	4
186	4	4	1	5
187	5	3	2	4
188	3	4	2	3
189	2	1	2	3
190	3	5	1	5
191	4	4	2	5
192	3	4	3	4
193	4	3	1	3
194	5	5	1	4
195	3	4	2	4
196	3	4	1	4
197	3	3	2	4
198	5	5	2	4
199	4	3	2	4
200	4	3	1	3

Encuesta alumnado solo ADE

	item15	item16	item17	item18
151	4	2	5	4
152	5	2	4	4
153	5	3	4	4
154	3	3	5	4
155	3	3	4	5
156	4	4	4	3
157	5	2	5	4
158	2	1	5	5
159	2	3	5	4
160	4	1	5	5
161	3	2	5	4
162	4	3	5	5
163	3	4	4	4
164	2	1	5	5
165	2	1	4	4
166	2	2	4	4
167	3	2	4	4
168	5	3	4	3
169	3	4	3	3
170	2	1	5	2
171	2	3	4	2
172	2	2	4	2
173	5	2	4	5
174	1	4	4	4
175	4	2	4	3
176	4	3	4	3
177	3	4	4	4
178	2	1	5	4
179	4	3	3	4
180	3	2	3	4
181	4	3	4	4
182	4	5	5	4
183	4	3	4	4
184	3	2	4	4
185	4	2	4	4
186	2	1	4	4
187	4	2	5	4
188	3	2	4	4
189	3	4	4	4
190	1	5	5	5
191	2	3	5	5
192	2	3	4	4
193	4	4	5	3
194	1	4	4	4
195	3	2	4	4
196	3	3	5	5
197	2	4	4	2
198	2	2	5	4
199	2	3	3	3
200	4	1	5	5

Encuesta alumnado solo ADE

	item19	item20	item21	item22
151	2	3	4	2
152	3	4	5	2
153	1	3	3	2
154	1	4	4	2
155	3	3	4	3
156	3	4	4	1
157	3	4	3	2
158	1	4	4	1
159	2	3	5	1
160	1	4	5	1
161	1	5	5	1
162	2	5	4	1
163	1	4	4	2
164	1	5	4	1
165	1	3	4	1
166	1	3	4	2
167	2	4	4	2
168	3	3	3	3
169	2	2	4	2
170	2	4	5	1
171	2	5	3	2
172	2	2	5	1
173	3	3	4	1
174	3	4	5	3
175	2	2	3	3
176	2	2	4	1
177	3	4	5	1
178	2	3	1	1
179	3	3	4	3
180	2	3	2	2
181	3	3	4	4
182	4	3	3	2
183	3	3	5	3
184	2	4	4	2
185	2	4	4	2
186	1	2	5	1
187	2	3	4	2
188	3	4	3	2
189	2	3	4	3
190	1	4	5	2
191	3	3	4	1
192	1	4	5	1
193	3	5	3	2
194	2	3	4	1
195	3	4	4	2
196	2	3	4	1
197	1	4	5	1
198	1	5	5	2
199	2	4	4	2
200	2	1	2	1

Encuesta alumnado solo ADE

	item23	item24	nviajext	casaext
151	4	5	3	1
152	5	3	2	1
153	4	3	2	0
154	4	3	0	0
155	3	4	1	0
156	5	3	1	0
157	5	5	1	0
158	5	5	3	1
159	5	5	2	0
160	4	5	3	0
161	4	5	3	1
162	5	5	2	0
163	5	3	1	1
164	5	5	2	0
165	4	4	3	1
166	5	4	1	1
167	4	3	1	0
168	4	4	0	1
169	3	2	1	0
170	4	3	1	1
171	5	4	1	1
172	5	4	0	0
173	5	4	1	0
174	3	3	0	0
175	4	3	1	0
176	4	2	1	0
177	5	5	1	0
178	5	4	3	1
179	4	3	1	1
180	3	3	1	1
181	4	3	1	0
182	4	4	1	1
183	4	4	1	0
184	5	4	1	0
185	4	4	1	0
186	4	4	0	0
187	4	4	3	1
188	4	4	2	1
189	3	3	2	0
190	5	3	1	0
191	5	5	1	1
192	4	3	1	0
193	5	5	1	1
194	4	4	1	0
195	4	4	1	0
196	5	5	3	0
197	3	4	1	0
198	4	5	2	1
199	4	2	2	0
200	4	5	2	1

Encuesta alumnado solo ADE

	amigoext	nprofext	seminari	fiestas
151	1	3	2	0
152	0	3	1	0
153	0	3	2	0
154	0	3	0	0
155	0	3	0	0
156	0	3	1	0
157	0	3	0	0
158	1	3	1	0
159	0	3	0	0
160	0	3	0	1
161	1	3	0	1
162	1	3	0	0
163	0	3	0	0
164	1	3	2	1
165	1	3	0	0
166	0	2	0	0
167	0	3	0	0
168	0	3	0	0
169	0	3	0	0
170	1	3	1	1
171	1	2	1	0
172	0	2	1	0
173	1	3	1	0
174	0	3	0	0
175	0	3	0	0
176	0	3	1	1
177	0	3	1	0
178	1	3	0	0
179	1	3	0	0
180	0	3	0	0
181	0	3	0	0
182	0	3	0	0
183	1	3	0	0
184	0	3	0	0
185	0	3	1	1
186	0	3	0	0
187	1	3	1	0
188	0	3	0	0
189	0	3	0	0
190	0	3	1	0
191	1	3	0	0
192	0	3	1	1
193	0	3	1	0
194	0	3	0	0
195	0	3	0	0
196	1	3	0	1
197	0	1	0	1
198	1	3	2	1
199	1	3	0	0
200	0	3	1	0

Encuesta alumnado solo ADE

	manifest	conciert	ferias	expos
151	1	0	2	1
152	0	0	0	0
153	0	0	1	1
154	0	1	1	0
155	0	1	1	2
156	0	0	0	0
157	0	0	0	0
158	2	2	0	0
159	0	1	1	1
160	0	0	0	0
161	0	1	1	2
162	0	1	0	1
163	0	0	1	0
164	1	1	0	1
165	0	1	0	2
166	0	1	1	1
167	0	0	1	1
168	0	1	0	0
169	0	0	1	1
170	1	0	2	2
171	0	1	1	1
172	0	1	1	1
173	1	2	2	1
174	1	0	0	1
175	0	0	1	0
176	0	0	0	0
177	0	0	1	1
178	1	2	2	2
179	0	0	0	0
180	0	0	0	0
181	0	0	0	0
182	0	0	0	0
183	0	0	0	0
184	0	1	0	1
185	0	0	0	0
186	0	1	0	1
187	1	1	2	2
188	0	0	0	0
189	0	0	0	0
190	2	2	0	1
191	0	1	1	1
192	1	1	1	1
193	0	0	0	0
194	0	0	0	0
195	1	0	2	1
196	0	0	0	1
197	1	0	1	1
198	1	2	2	1
199	0	0	0	0
200	0	1	0	0

Encuesta alumnado solo ADE

	deportes	interes	interest	estidiom
151	0	1	0	5
152	0	1	1	5
153	0	0	0	6
154	0	0	0	4
155	0	0	0	4
156	0	1	1	5
157	0	1	1	5
158	0	1	1	5
159	0	1	0	4
160	0	0	0	5
161	0	1	1	4
162	0	1	1	5
163	0	0	0	5
164	0	1	1	5
165	0	1	1	5
166	0	1	1	5
167	0	1	1	4
168	0	1	0	7
169	0	1	1	4
170	0	1	1	5
171	0	1	1	5
172	0	0	0	4
173	0	1	0	3
174	0	1	1	5
175	0	0	0	5
176	0	0	0	4
177	0	1	0	5
178	0	0	0	6
179	0	1	1	5
180	0	1	1	3
181	0	0	0	3
182	0	0	0	3
183	0	0	0	3
184	0	1	1	4
185	0	1	1	3
186	0	1	1	5
187	0	1	1	6
188	0	1	0	3
189	0	1	0	3
190	0	1	1	3
191	0	1	1	4
192	0	1	1	4
193	0	1	1	5
194	0	1	1	4
195	0	1	1	5
196	0	1	1	5
197	0	1	0	4
198	0	1	1	8
199	0	1	1	5
200	0	1	1	5

Encuesta alumnado solo ADE

	parevent	item2rec	item4rec	item6rec	item8rec	item13re
151	6	4	4	4	4	3
152	1	3	2	4	5	5
153	4	5	5	4	5	3
154	2	3	4	3	5	4
155	4	3	4	3	5	4
156	1	3	4	4	3	4
157	0	1	4	5	5	5
158	5	4	5	5	5	5
159	3	4	5	4	5	4
160	1	4	5	4	4	5
161	5	5	5	4	5	5
162	2	2	2	2	4	4
163	1	4	2	3	5	4
164	6	4	5	5	5	4
165	3	4	4	4	4	4
166	3	4	4	3	5	5
167	2	3	3	3	3	3
168	1	2	3	2	2	2
169	2	2	3	1	3	4
170	7	3	5	3	4	5
171	4	3	4	4	4	4
172	4	2	4	4	5	4
173	7	3	4	3	1	5
174	2	4	1	2	4	4
175	1	2	3	3	4	3
176	2	5	4	3	5	5
177	3	2	3	3	4	4
178	7	4	4	4	3	2
179	0	3	4	3	4	4
180	0	2	4	4	4	4
181	0	4	3	3	3	3
182	0	4	5	3	4	4
183	0	4	4	3	4	5
184	2	4	4	4	4	4
185	2	4	4	4	5	4
186	2	4	4	2	5	5
187	7	5	5	2	5	4
188	0	3	4	2	4	4
189	0	4	4	2	3	4
190	6	5	4	3	5	5
191	3	4	3	4	5	4
192	6	3	3	3	5	3
193	1	4	4	2	5	5
194	0	3	5	5	5	5
195	4	4	4	4	4	4
196	2	3	2	3	5	5
197	4	5	4	3	5	4
198	9	4	4	4	5	4
199	0	3	4	3	4	4
200	2	3	3	1	5	5

Encuesta alumnado solo ADE

	item16re	item19re	item22re	totesca
151	4	4	4	97
152	4	3	4	95
153	3	5	4	95
154	3	5	4	93
155	3	3	3	86
156	2	3	5	87
157	4	3	4	100
158	5	5	5	114
159	3	4	5	105
160	5	5	5	111
161	4	5	5	111
162	3	4	5	96
163	2	5	4	91
164	5	5	5	110
165	5	5	5	98
166	4	5	4	97
167	4	4	4	88
168	3	3	3	75
169	2	4	4	79
170	5	4	5	97
171	3	4	4	92
172	4	4	5	92
173	4	3	5	90
174	2	3	3	82
175	4	4	3	81
176	3	4	5	93
177	2	3	5	89
178	5	4	5	97
179	3	3	3	84
180	4	4	4	80
181	3	3	2	80
182	1	2	4	86
183	3	3	3	91
184	4	4	4	97
185	4	4	4	98
186	5	5	5	98
187	4	4	4	98
188	4	3	4	86
189	2	4	3	72
190	1	5	4	100
191	3	3	5	99
192	3	5	5	89
193	2	3	4	96
194	2	4	5	98
195	4	3	4	94
196	3	4	5	95
197	2	5	5	93
198	4	5	4	106
199	3	4	4	86
200	5	4	5	88

Encuesta alumnado solo ADE

	carrera	edad	genero	timexlb
201	1	2	2	2
202	1	2	1	1
203	1	2	2	2
204	1	2	1	2
205	1	2	2	0
206	1	2	2	0
207	1	2	2	1
208	1	2	2	1

Encuesta alumnado solo ADE

	nacprop	nacpadre	nacmadre	idiomat
201	1	1	1	2
202	13	10	14	2
203	1	1	1	1
204	1	1	1	2
205	1	1	1	2
206	1	1	1	2
207	1	1	1	1
208	1	1	1	1

Encuesta alumnado solo ADE

	español	catalán	inglés	francés
201	2	.	2	1
202	2	.	2	1
203	.	2	2	1
204	2	.	2	0
205	2	.	2	0
206	2	.	2	1
207	.	2	2	2
208	.	2	2	0

Encuesta alumnado solo ADE

	alemán	sueco	italiano	portugué
201	0	0	0	0
202	1	0	0	0
203	0	0	0	0
204	0	0	0	0
205	2	0	0	1
206	1	0	0	0
207	1	0	0	0
208	0	0	0	0

Encuesta alumnado solo ADE

	japonés	árabe	hebreo	ruso
201	0	0	0	0
202	0	0	0	0
203	0	0	0	0
204	0	0	0	0
205	0	0	0	0
206	0	0	0	0
207	0	0	0	0
208	0	0	0	0

Encuesta alumnado solo ADE

	chino	gallego	fines	esperant
201	0	0	0	0
202	0	0	0	0
203	0	0	0	0
204	0	0	0	0
205	0	0	0	0
206	0	0	0	0
207	0	0	0	0
208	0	0	0	0

Encuesta alumnado solo ADE

	timeext	interext	item1	item2
201	1	1	5	2
202	0	0	5	2
203	0	0	5	3
204	0	0	4	3
205	1	1	5	3
206	0	0	5	2
207	1	1	5	2
208	0	0	4	2

Encuesta alumnado solo ADE

	item3	item4	item5	item6
201	4	2	4	2
202	4	1	5	2
203	4	2	5	2
204	4	1	5	2
205	5	1	5	4
206	4	2	5	2
207	3	1	5	2
208	4	1	5	1

Encuesta alumnado solo ADE

	item7	item8	item9	item10
201	5	1	5	5
202	5	1	5	5
203	4	2	4	5
204	4	2	5	4
205	4	1	4	5
206	4	2	5	4
207	4	1	3	5
208	4	1	4	4

Encuesta alumnado solo ADE

	item11	item12	item13	item14
201	4	5	1	5
202	4	5	1	5
203	3	4	2	4
204	3	4	2	4
205	4	3	2	5
206	4	3	2	4
207	5	4	1	4
208	3	4	2	5

Encuesta alumnado solo ADE

	item15	item16	item17	item18
201	2	2	5	4
202	1	2	5	5
203	3	2	5	4
204	3	4	4	4
205	3	1	5	4
206	1	3	5	5
207	3	1	5	5
208	4	2	5	4

Encuesta alumnado solo ADE

	item19	item20	item21	item22
201	2	3	5	1
202	1	5	5	1
203	2	3	4	2
204	2	4	5	2
205	2	4	5	1
206	1	3	5	2
207	1	5	4	1
208	2	3	5	2

Encuesta alumnado solo ADE

	item23	item24	nviajext	casaext
201	5	4	1	1
202	5	5	0	0
203	4	4	1	0
204	5	3	1	0
205	5	5	3	1
206	4	4	1	0
207	5	5	3	1
208	5	4	1	0

Encuesta alumnado solo ADE

	amigoext	nprofext	seminari	fiestas
201	0	2	0	0
202	1	3	1	1
203	0	3	0	0
204	1	3	1	0
205	0	3	0	1
206	0	3	1	0
207	0	3	0	0
208	1	3	0	0

Encuesta alumnado solo ADE

	manifest	conciert	ferias	expos
201	1	1	1	1
202	0	0	0	2
203	0	0	1	0
204	0	1	0	1
205	0	1	2	2
206	0	0	0	2
207	1	1	1	1
208	1	0	0	1

Encuesta alumnado solo ADE

	deportes	interesr	interest	estidiom
201	0	1	1	5
202	0	1	0	6
203	0	1	1	5
204	0	1	0	4
205	0	1	1	7
206	0	1	1	6
207	0	1	0	7
208	0	1	0	6

Encuesta alumnado solo ADE

	parevent	item2rec	item4rec	item6rec	item8rec	item13re
201	4	4	4	4	5	5
202	4	4	5	4	5	5
203	1	3	4	4	4	4
204	3	3	5	4	4	4
205	6	3	5	2	5	4
206	3	4	4	4	4	4
207	4	4	5	4	5	5
208	2	4	5	5	5	4

Encuesta alumnado solo ADE

	item16re	item19re	item22re	totesca
201	4	4	5	105
202	4	5	5	111
203	4	4	4	96
204	2	4	4	95
205	5	4	5	104
206	3	5	4	97
207	5	5	5	108
208	4	4	4	102

Sólo no ADE

Frecuencias

Estadísticos

		total de la escala	estudio de idiomas	participación en eventos
N	Válidos	31	31	31
	Perdidos	0	0	0
Media		93,52	4,74	2,71
Mediana		93,00	5,00	3,00
Moda		79 ^a	5	3
Desv. típ.		9,37	1,21	2,31
Varianza		87,72	1,46	5,35
Asimetría		,349	-,190	2,091
Error típ. de asimetría		,421	,421	,421
Curtosis		-,233	-,239	7,925
Error típ. de curtosis		,821	,821	,821
Mínimo		78	2	0
Máximo		114	7	12

a. Existen varias modas. Se mostrará el menor de los valores.

Tabla de frecuencia

total de la escala

	Frecuencia	Porcentaje	Porcentaje válido	Porcentaje acumulado
Válidos 78	1	3,2	3,2	3,2
79	2	6,5	6,5	9,7
82	2	6,5	6,5	16,1
85	1	3,2	3,2	19,4
87	2	6,5	6,5	25,8
88	1	3,2	3,2	29,0
89	2	6,5	6,5	35,5
90	1	3,2	3,2	38,7
91	2	6,5	6,5	45,2
92	1	3,2	3,2	48,4
93	2	6,5	6,5	54,8
95	2	6,5	6,5	61,3
96	1	3,2	3,2	64,5
97	2	6,5	6,5	71,0
98	1	3,2	3,2	74,2
100	2	6,5	6,5	80,6
103	1	3,2	3,2	83,9
105	2	6,5	6,5	90,3
106	1	3,2	3,2	93,5
113	1	3,2	3,2	96,8
114	1	3,2	3,2	100,0
Total	31	100,0	100,0	

estudio de idiomas

	Frecuencia	Porcentaje	Porcentaje válido	Porcentaje acumulado
Válidos 2	1	3,2	3,2	3,2
3	4	12,9	12,9	16,1
4	7	22,6	22,6	38,7
5	11	35,5	35,5	74,2
6	6	19,4	19,4	93,5
7	2	6,5	6,5	100,0
Total	31	100,0	100,0	

participación en eventos

	Frecuencia	Porcentaje	Porcentaje válido	Porcentaje acumulado
Válidos 0	5	16,1	16,1	16,1
1	5	16,1	16,1	32,3
2	2	6,5	6,5	38,7
3	11	35,5	35,5	74,2
4	6	19,4	19,4	93,5
6	1	3,2	3,2	96,8
12	1	3,2	3,2	100,0
Total	31	100,0	100,0	

Histograma

total de la escala

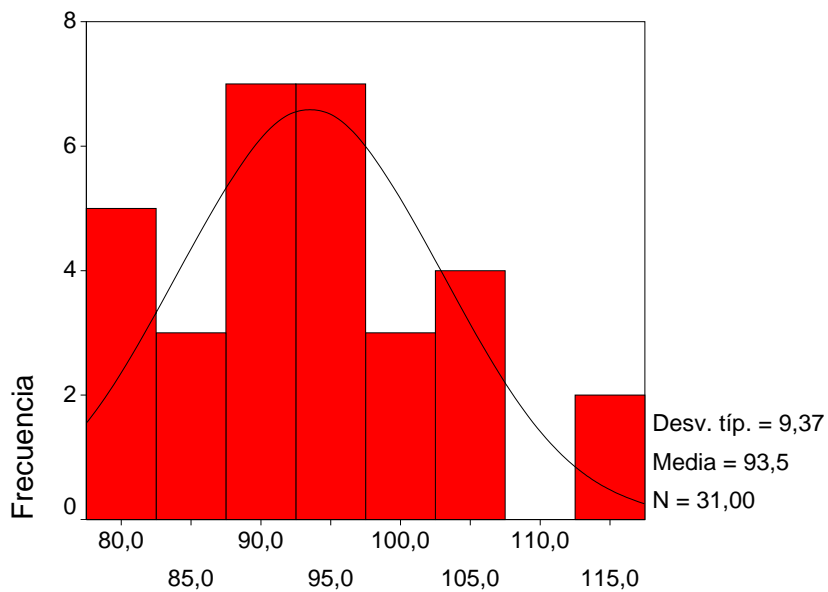

total de la escala

estudio de idiomas

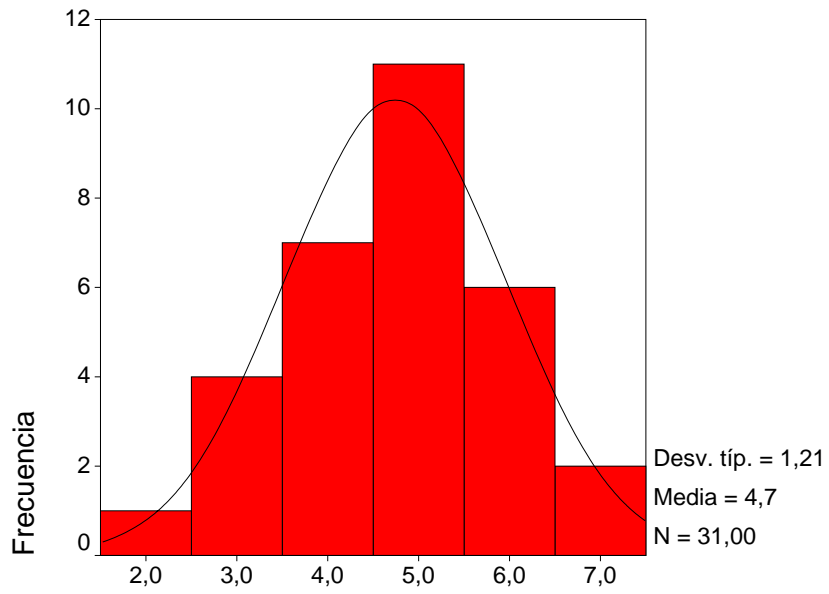

estudio de idiomas

participación en eventos

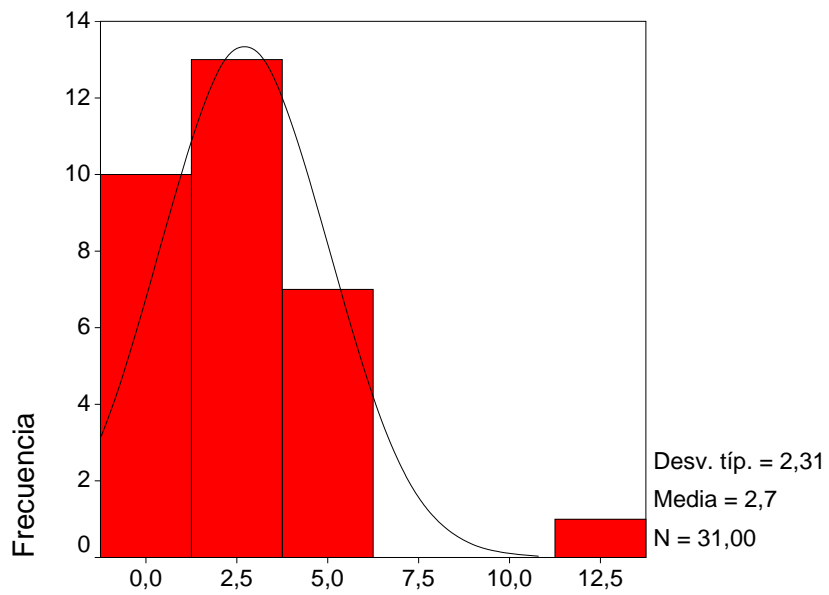

participación en eventos

Frecuencias

Estadísticos

		genero	nacionalidad propia	nacionalidad del padre	nacionalidad de la madre	idioma materno
N	Válidos	31	31	31	31	31
	Perdidos	0	0	0	0	0
Moda		2	1	1	1	1

Estadísticos

		intercambio al extranjero	vivir con extranjeros	amigos extranjeros	interés por resultados	interés por taller
N	Válidos	31	30	31	31	31
	Perdidos	0	1	0	0	0
Moda		0	0	0	1	0

Tabla de frecuencia

genero

		Frecuencia	Porcentaje	Porcentaje válido	Porcentaje acumulado
Válidos	masculino	12	38,7	38,7	38,7
	femenino	19	61,3	61,3	100,0
	Total	31	100,0	100,0	

nacionalidad propia

		Frecuencia	Porcentaje	Porcentaje válido	Porcentaje acumulado
Válidos	española	22	71,0	71,0	71,0
	sueca	2	6,5	6,5	77,4
	argentina	2	6,5	6,5	83,9
	italiana	1	3,2	3,2	87,1
	americana (USA)	1	3,2	3,2	90,3
	suiza / italiana	1	3,2	3,2	93,5
	francesa / suiza	1	3,2	3,2	96,8
	catalana	1	3,2	3,2	100,0
	Total	31	100,0	100,0	

nacionalidad del padre

		Frecuencia	Porcentaje	Porcentaje válido	Porcentaje acumulado
Válidos	española	22	71,0	71,0	71,0
	sueca	2	6,5	6,5	77,4
	argentina	3	9,7	9,7	87,1
	italiana	1	3,2	3,2	90,3
	suiza	1	3,2	3,2	93,5
	francesa	1	3,2	3,2	96,8
	catalana	1	3,2	3,2	100,0
	Total	31	100,0	100,0	

nacionalidad de la madre

	Frecuencia	Porcentaje	Porcentaje válido	Porcentaje acumulado
Válidos española	23	74,2	74,2	74,2
sueca	1	3,2	3,2	77,4
argentina	3	9,7	9,7	87,1
italiana	2	6,5	6,5	93,5
suiza	1	3,2	3,2	96,8
catalana	1	3,2	3,2	100,0
Total	31	100,0	100,0	

idioma materno

	Frecuencia	Porcentaje	Porcentaje válido	Porcentaje acumulado
Válidos castellano	17	54,8	54,8	54,8
catalán	9	29,0	29,0	83,9
sueco	2	6,5	6,5	90,3
italiano	1	3,2	3,2	93,5
francés	1	3,2	3,2	96,8
francés / italiano	1	3,2	3,2	100,0
Total	31	100,0	100,0	

intercambio al extranjero

	Frecuencia	Porcentaje	Porcentaje válido	Porcentaje acumulado
Válidos no	21	67,7	67,7	67,7
si	10	32,3	32,3	100,0
Total	31	100,0	100,0	

vivir con extranjeros

	Frecuencia	Porcentaje	Porcentaje válido	Porcentaje acumulado
Válidos no	16	51,6	53,3	53,3
si	14	45,2	46,7	100,0
Total	30	96,8	100,0	
Perdidos Sistema	1	3,2		
Total	31	100,0		

amigos extranjeros

	Frecuencia	Porcentaje	Porcentaje válido	Porcentaje acumulado
Válidos no	24	77,4	77,4	77,4
si	7	22,6	22,6	100,0
Total	31	100,0	100,0	

interés por resultados

	Frecuencia	Porcentaje	Porcentaje válido	Porcentaje acumulado
Válidos no	8	25,8	25,8	25,8
si	23	74,2	74,2	100,0
Total	31	100,0	100,0	

interés por taller

	Frecuencia	Porcentaje	Porcentaje válido	Porcentaje acumulado
Válidos no	23	74,2	74,2	74,2
si	8	25,8	25,8	100,0
Total	31	100,0	100,0	

Gráfico de sectores

genero

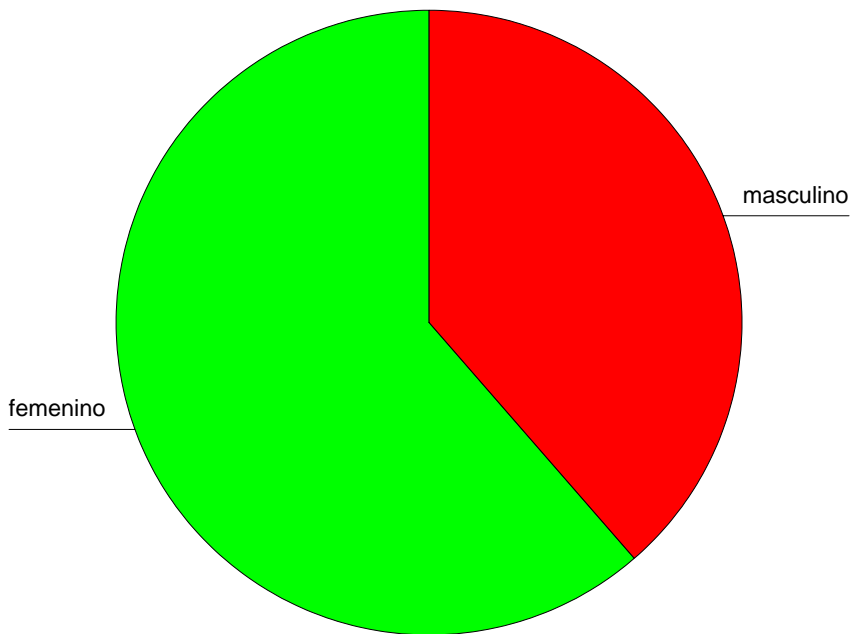

nacionalidad propia

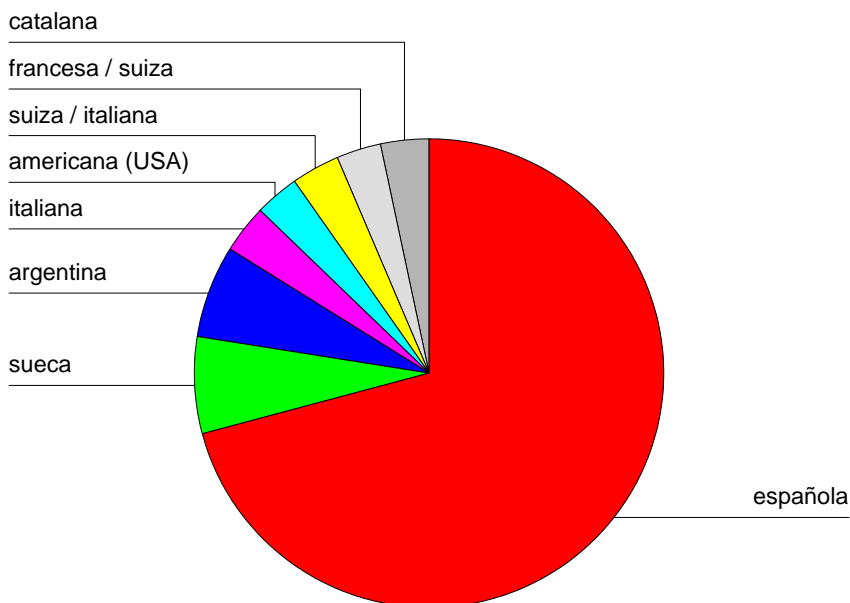

nacionalidad del padre

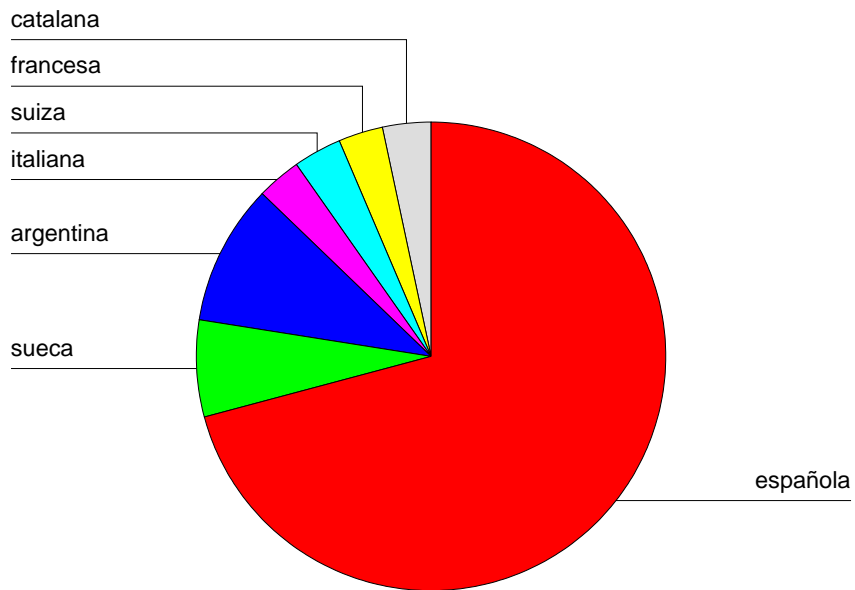

nacionalidad de la madre

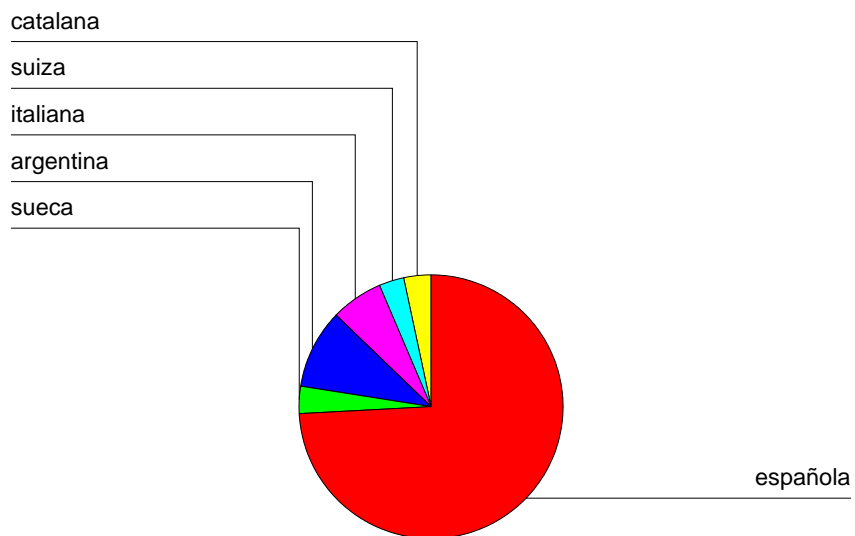

idioma materno

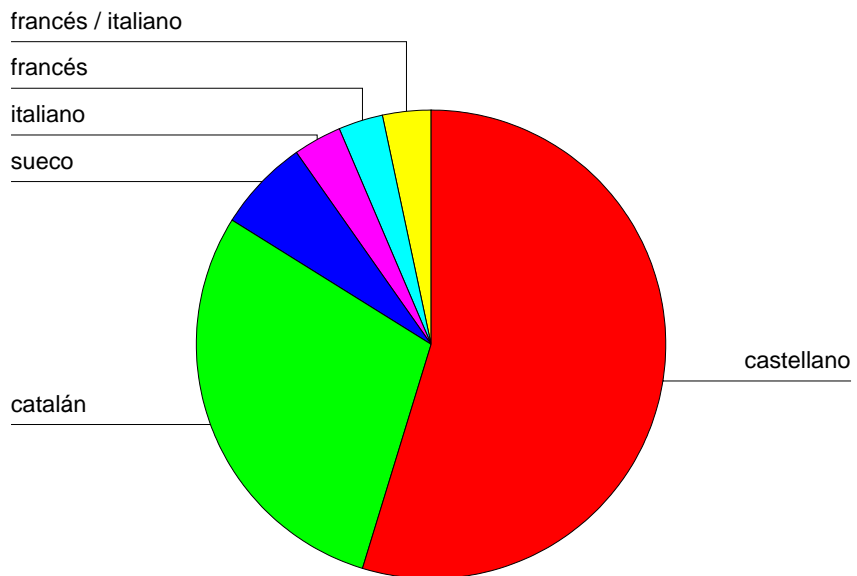

intercambio al extranjero

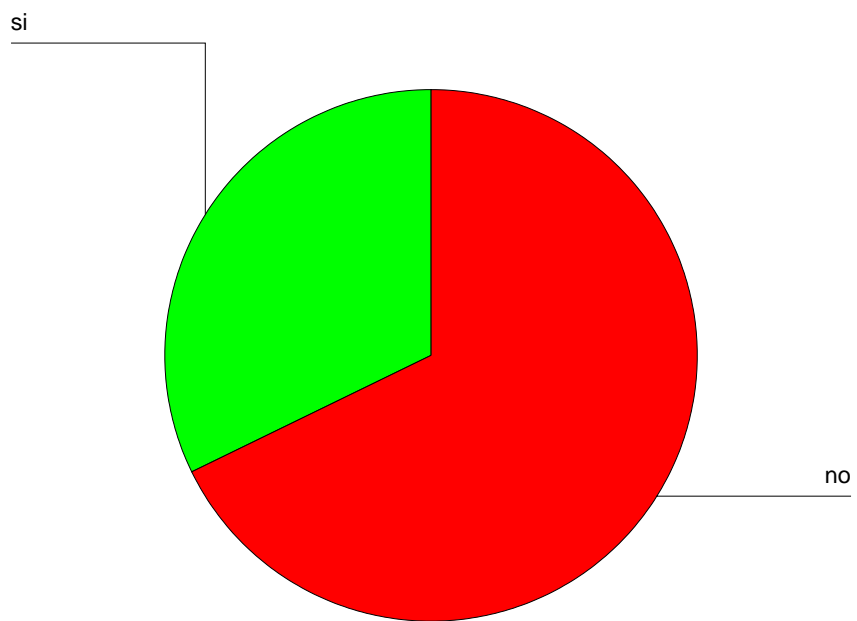

vivir con extranjeros

Perdido

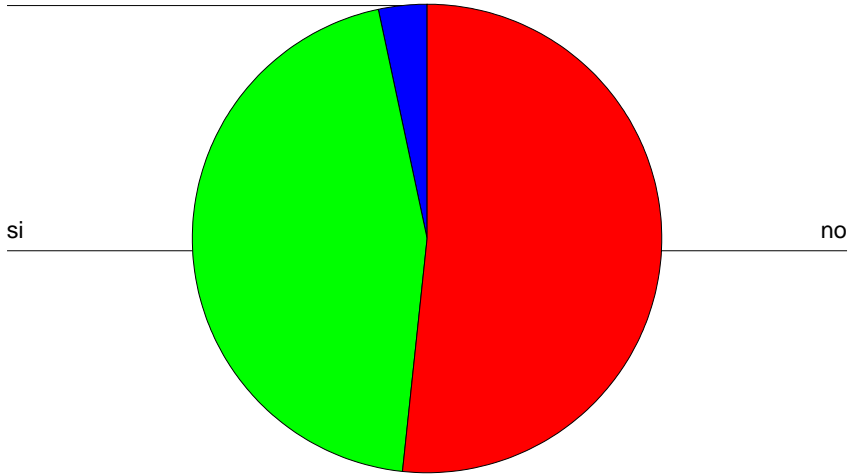

amigos extranjeros

si

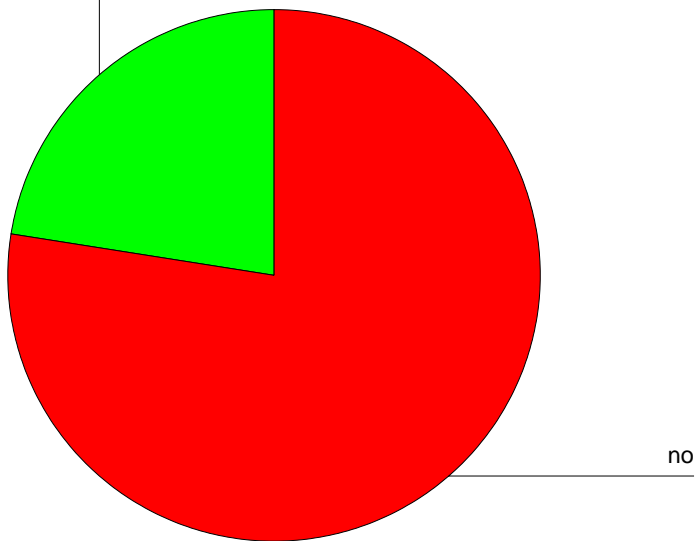

interés por resultados

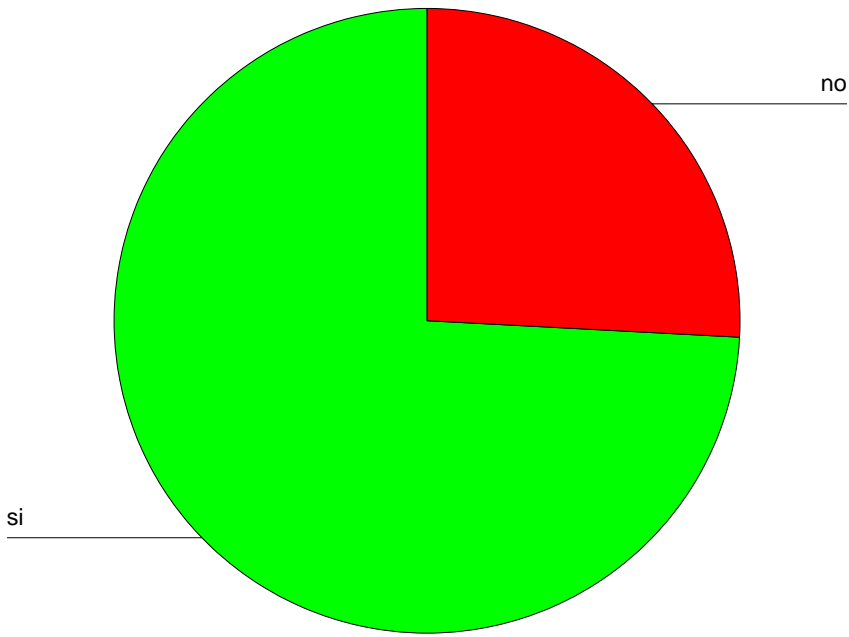

interés por taller

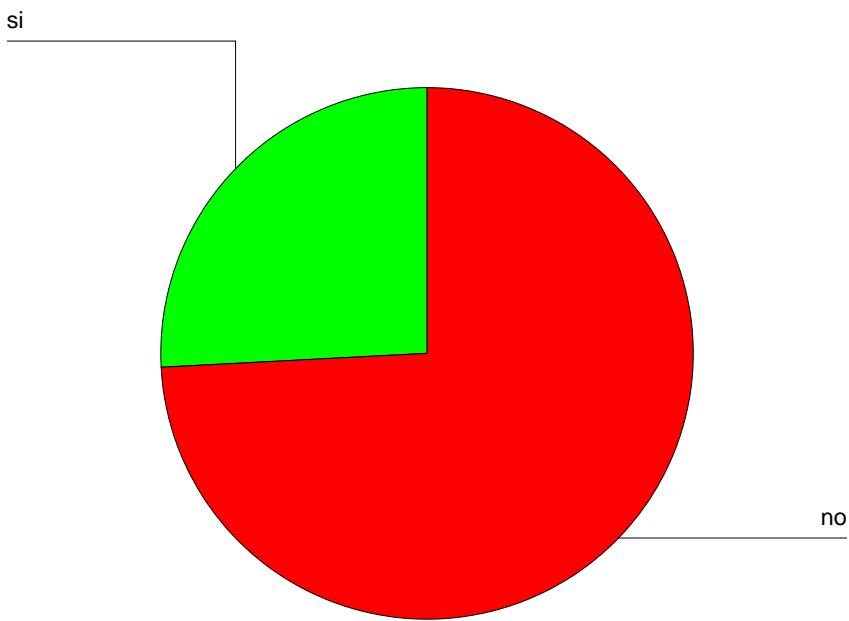

Frecuencias

Estadísticos

		edad	tiempo de experiencia laboral	castellano / español	catalán	inglés	francés
N	Válidos	31	31	14	22	31	29
	Perdidos	0	0	17	9	0	2
Mediana		2,00	1,00	2,00	2,00	2,00	1,00
Moda		2	1	2	2	2	1

Estadísticos

		alemán	sueco	italiano	portugués	japonés	árabe
N	Válidos	31	29	29	31	31	31
	Perdidos	0	2	2	0	0	0
Mediana		,00	,00	,00	,00	,00	,00
Moda		0	0	0	0	0	0

Estadísticos

		hebreo	ruso	chino	gallego	finés	esperanto
N	Válidos	31	31	31	31	31	31
	Perdidos	0	0	0	0	0	0
Mediana		,00	,00	,00	,00	,00	,00
Moda		0	0	0	0	0	0

Estadísticos

		tiempo de vivir en el extranjero	cantidad de viajes al extranjero	cantidad profesores extranjeros	seminarios, conferencias o foros	fiestas religiosas o populares
N	Válidos	31	30	31	31	31
	Perdidos	0	1	0	0	0
Mediana		,00	2,00	2,00	,00	,00
Moda		0	3	2 ^a	0	0

Estadísticos

		manifestacion es públicas	conciertos	ferias o bazares	exposiciones	eventos deportivos
N	Válidos	31	31	31	31	31
	Perdidos	0	0	0	0	0
Mediana		,00	,00	1,00	1,00	,00
Moda		0	0	1	1	0

a. Existen varias modas. Se mostrará el menor de los valores.

Tabla de frecuencia

edad

		Frecuencia	Porcentaje	Porcentaje válido	Porcentaje acumulado
Válidos	menos de 20 años	1	3,2	3,2	3,2
	20-25 años	24	77,4	77,4	80,6
	más de 25 años	6	19,4	19,4	100,0
	Total	31	100,0	100,0	

tiempo de experiencia laboral

		Frecuencia	Porcentaje	Porcentaje válido	Porcentaje acumulado
Válidos	no experiencia	5	16,1	16,1	16,1
	menos de 1 año	11	35,5	35,5	51,6
	entre 1 y 3 años	7	22,6	22,6	74,2
	más de 3 años	8	25,8	25,8	100,0
	Total	31	100,0	100,0	

castellano / español

		Frecuencia	Porcentaje	Porcentaje válido	Porcentaje acumulado
Válidos	poco	1	3,2	7,1	7,1
	mucho	13	41,9	92,9	100,0
	Total	14	45,2	100,0	
Perdidos	Sistema	17	54,8		
Total		31	100,0		

catalán

		Frecuencia	Porcentaje	Porcentaje válido	Porcentaje acumulado
Válidos	nada	6	19,4	27,3	27,3
	poco	2	6,5	9,1	36,4
	mucho	14	45,2	63,6	100,0
	Total	22	71,0	100,0	
Perdidos	Sistema	9	29,0		
Total		31	100,0		

inglés

		Frecuencia	Porcentaje	Porcentaje válido	Porcentaje acumulado
Válidos	nada	1	3,2	3,2	3,2
	poco	6	19,4	19,4	22,6
	mucho	24	77,4	77,4	100,0
	Total	31	100,0	100,0	

francés

		Frecuencia	Porcentaje	Porcentaje válido	Porcentaje acumulado
Válidos	nada	10	32,3	34,5	34,5
	poco	17	54,8	58,6	93,1
	mucho	2	6,5	6,9	100,0
	Total	29	93,5	100,0	
Perdidos	Sistema	2	6,5		
Total		31	100,0		

alemán

		Frecuencia	Porcentaje	Porcentaje válido	Porcentaje acumulado
Válidos	nada	23	74,2	74,2	74,2
	poco	5	16,1	16,1	90,3
	mucho	3	9,7	9,7	100,0
	Total	31	100,0	100,0	

sueco

		Frecuencia	Porcentaje	Porcentaje válido	Porcentaje acumulado
Válidos	nada	29	93,5	100,0	100,0
Perdidos	Sistema	2	6,5		
	Total	31	100,0		

italiano

		Frecuencia	Porcentaje	Porcentaje válido	Porcentaje acumulado
Válidos	nada	27	87,1	93,1	93,1
	poco	2	6,5	6,9	100,0
	Total	29	93,5	100,0	
Perdidos	Sistema	2	6,5		
	Total	31	100,0		

portugués

		Frecuencia	Porcentaje	Porcentaje válido	Porcentaje acumulado
Válidos	nada	31	100,0	100,0	100,0

japonés

		Frecuencia	Porcentaje	Porcentaje válido	Porcentaje acumulado
Válidos	nada	31	100,0	100,0	100,0

árabe

		Frecuencia	Porcentaje	Porcentaje válido	Porcentaje acumulado
Válidos	nada	31	100,0	100,0	100,0

hebreo

		Frecuencia	Porcentaje	Porcentaje válido	Porcentaje acumulado
Válidos	nada	30	96,8	96,8	96,8
	poco	1	3,2	3,2	100,0
	Total	31	100,0	100,0	

ruso

	Frecuencia	Porcentaje	Porcentaje válido	Porcentaje acumulado
Válidos nada	30	96,8	96,8	96,8
poco	1	3,2	3,2	100,0
Total	31	100,0	100,0	

chino

	Frecuencia	Porcentaje	Porcentaje válido	Porcentaje acumulado
Válidos nada	31	100,0	100,0	100,0

gallego

	Frecuencia	Porcentaje	Porcentaje válido	Porcentaje acumulado
Válidos nada	31	100,0	100,0	100,0

finés

	Frecuencia	Porcentaje	Porcentaje válido	Porcentaje acumulado
Válidos nada	31	100,0	100,0	100,0

esperanto

	Frecuencia	Porcentaje	Porcentaje válido	Porcentaje acumulado
Válidos nada	31	100,0	100,0	100,0

tiempo de vivir en el extranjero

	Frecuencia	Porcentaje	Porcentaje válido	Porcentaje acumulado
Válidos nunca ha vivido	18	58,1	58,1	58,1
1 - 6 meses	11	35,5	35,5	93,5
7 - 12 meses	1	3,2	3,2	96,8
más de 3 años	1	3,2	3,2	100,0
Total	31	100,0	100,0	

cantidad de viajes al extranjero

	Frecuencia	Porcentaje	Porcentaje válido	Porcentaje acumulado
Válidos ninguno	1	3,2	3,3	3,3
1 - 3 veces	11	35,5	36,7	40,0
4 - 6 veces	6	19,4	20,0	60,0
más de 6 veces	12	38,7	40,0	100,0
Total	30	96,8	100,0	
Perdidos Sistema	1	3,2		
Total	31	100,0		

cantidad profesores extranjeros

	Frecuencia	Porcentaje	Porcentaje válido	Porcentaje acumulado
Válidos 1 - 3 profesores	9	29,0	29,0	29,0
4 - 6 profesores	11	35,5	35,5	64,5
más de 6 profesores	11	35,5	35,5	100,0
Total	31	100,0	100,0	

seminarios, conferencias o foros

	Frecuencia	Porcentaje	Porcentaje válido	Porcentaje acumulado
Válidos no	20	64,5	64,5	64,5
alguna vez (1 - 3 veces)	9	29,0	29,0	93,5
con cierta frecuencia (más de 3 veces)	2	6,5	6,5	100,0
Total	31	100,0	100,0	

fiestas religiosas o populares

	Frecuencia	Porcentaje	Porcentaje válido	Porcentaje acumulado
Válidos no	27	87,1	87,1	87,1
alguna vez (1 - 3 veces)	2	6,5	6,5	93,5
con cierta frecuencia (más de 3 veces)	2	6,5	6,5	100,0
Total	31	100,0	100,0	

manifestaciones públicas

	Frecuencia	Porcentaje	Porcentaje válido	Porcentaje acumulado
Válidos no	25	80,6	80,6	80,6
alguna vez (1 - 3 veces)	5	16,1	16,1	96,8
con cierta frecuencia (más de 3 veces)	1	3,2	3,2	100,0
Total	31	100,0	100,0	

conciertos

	Frecuencia	Porcentaje	Porcentaje válido	Porcentaje acumulado
Válidos no	16	51,6	51,6	51,6
alguna vez (1 - 3 veces)	13	41,9	41,9	93,5
con cierta frecuencia (más de 3 veces)	2	6,5	6,5	100,0
Total	31	100,0	100,0	

ferias o bazares

	Frecuencia	Porcentaje	Porcentaje válido	Porcentaje acumulado
Válidos no	14	45,2	45,2	45,2
alguna vez (1 - 3 veces)	15	48,4	48,4	93,5
con cierta frecuencia (más de 3 veces)	2	6,5	6,5	100,0
Total	31	100,0	100,0	

exposiciones

	Frecuencia	Porcentaje	Porcentaje válido	Porcentaje acumulado
Válidos no	13	41,9	41,9	41,9
alguna vez (1 - 3 veces)	14	45,2	45,2	87,1
con cierta frecuencia (más de 3 veces)	4	12,9	12,9	100,0
Total	31	100,0	100,0	

eventos deportivos

	Frecuencia	Porcentaje	Porcentaje válido	Porcentaje acumulado
Válidos no	31	100,0	100,0	100,0

Gráfico de barras

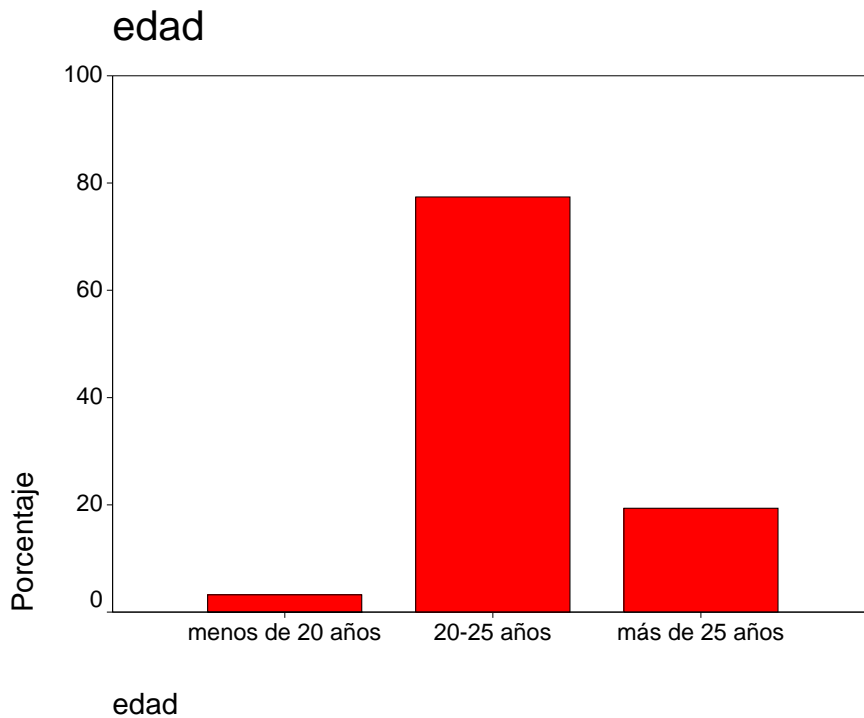

tiempo de experiencia laboral

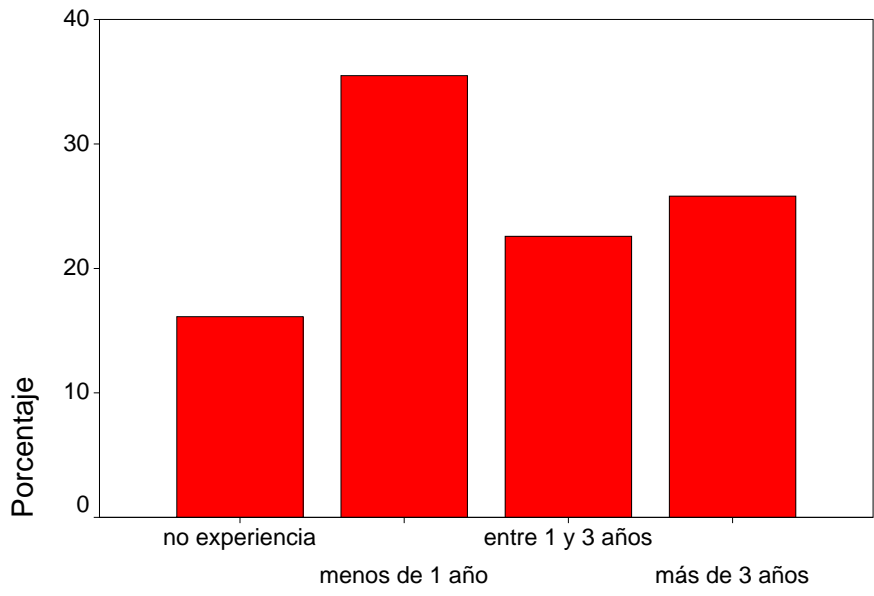

tiempo de experiencia laboral

castellano / español

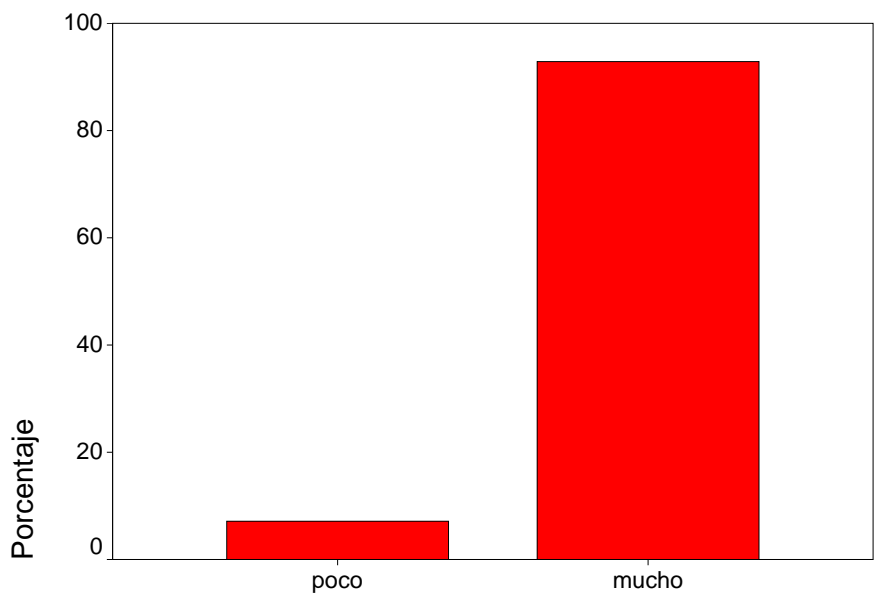

castellano / español

catalán

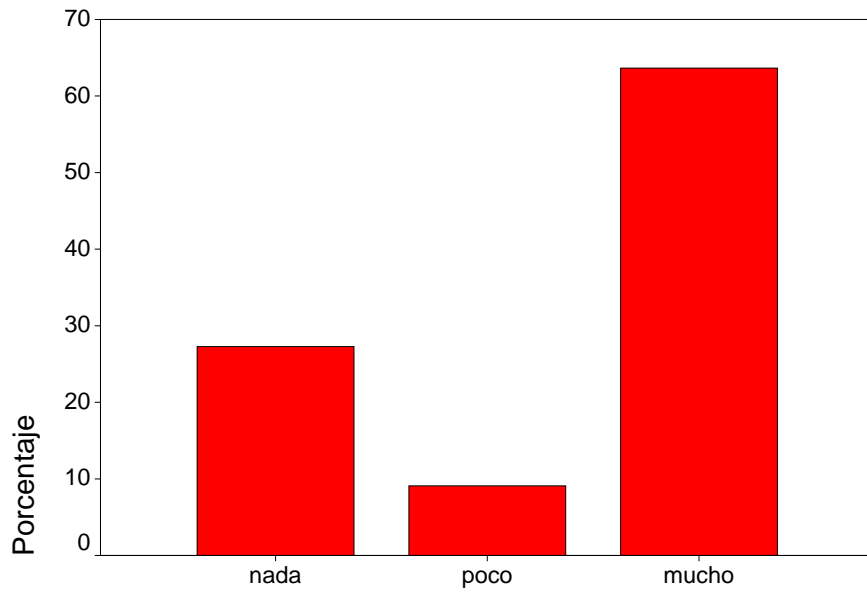

catalán

inglés

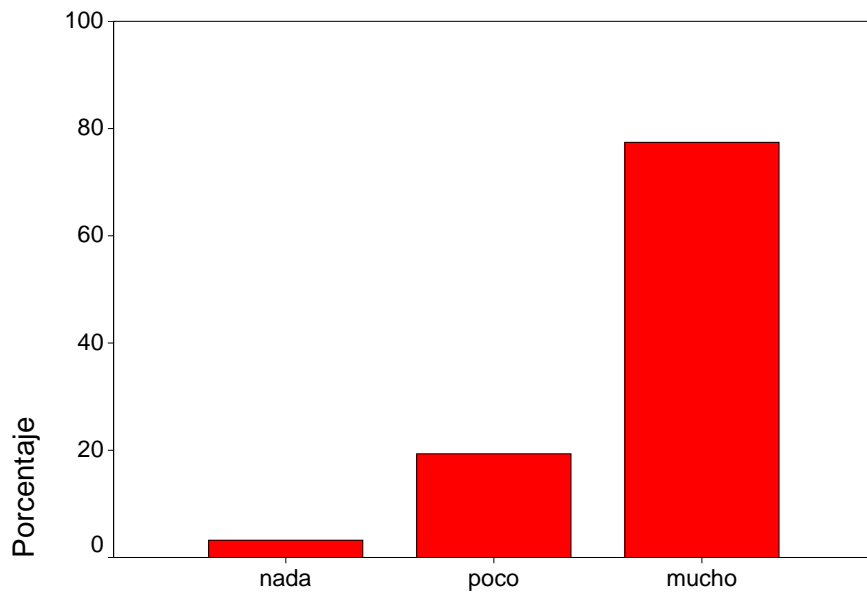

inglés

francés

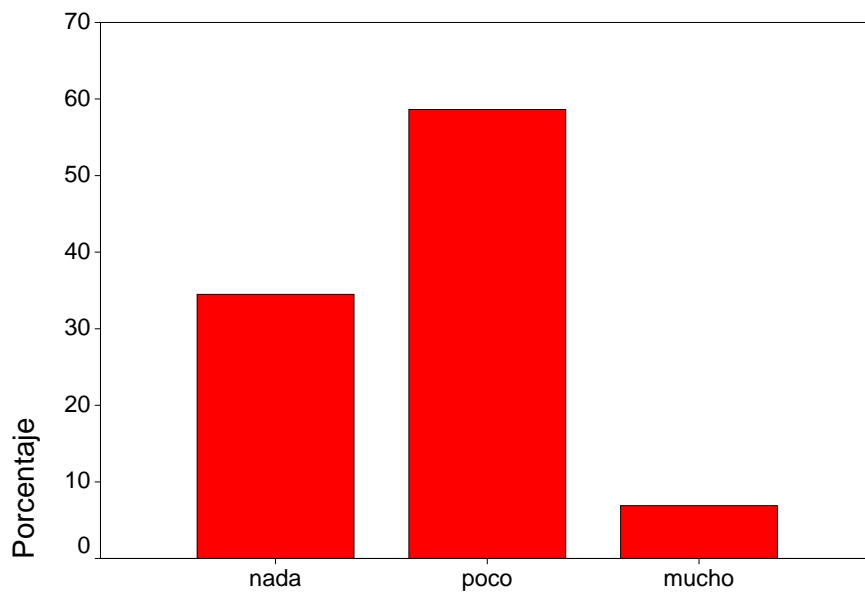

francés

alemán

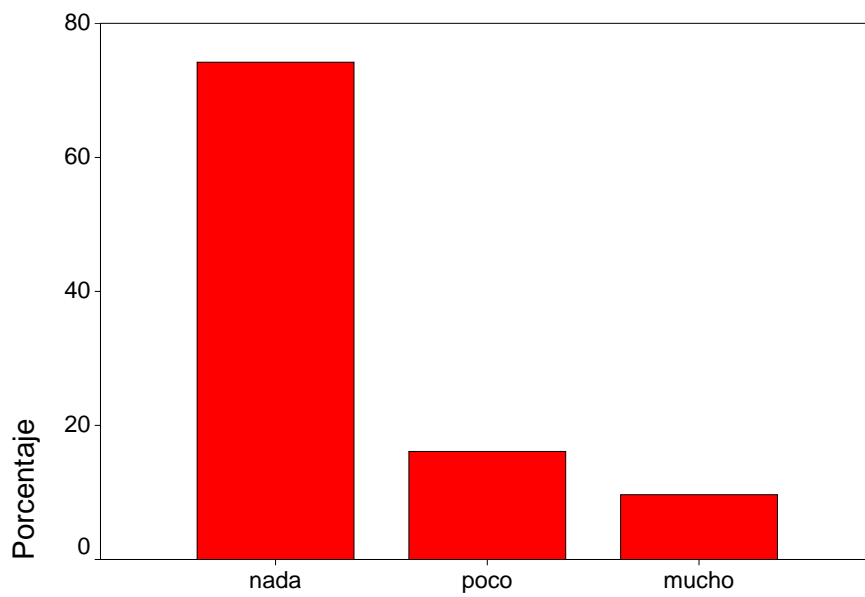

alemán

sueco

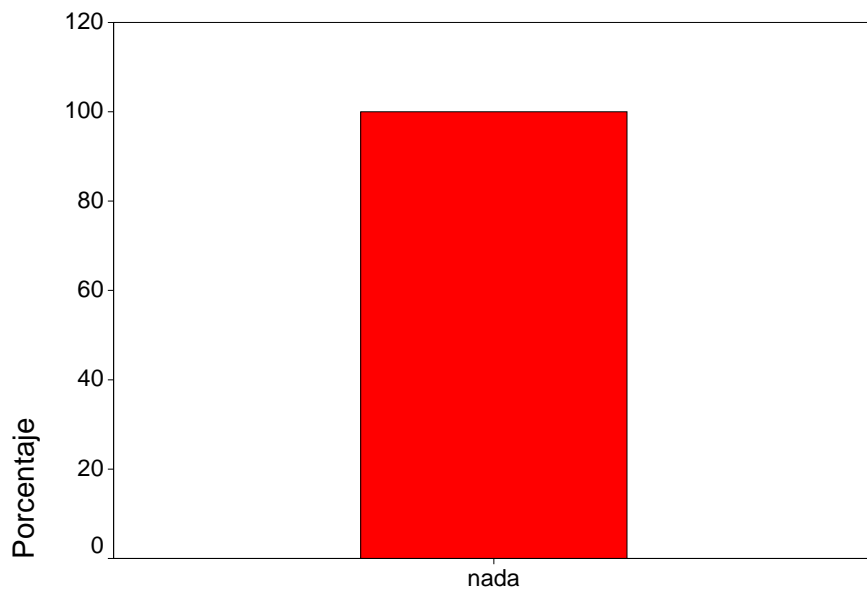

sueco

italiano

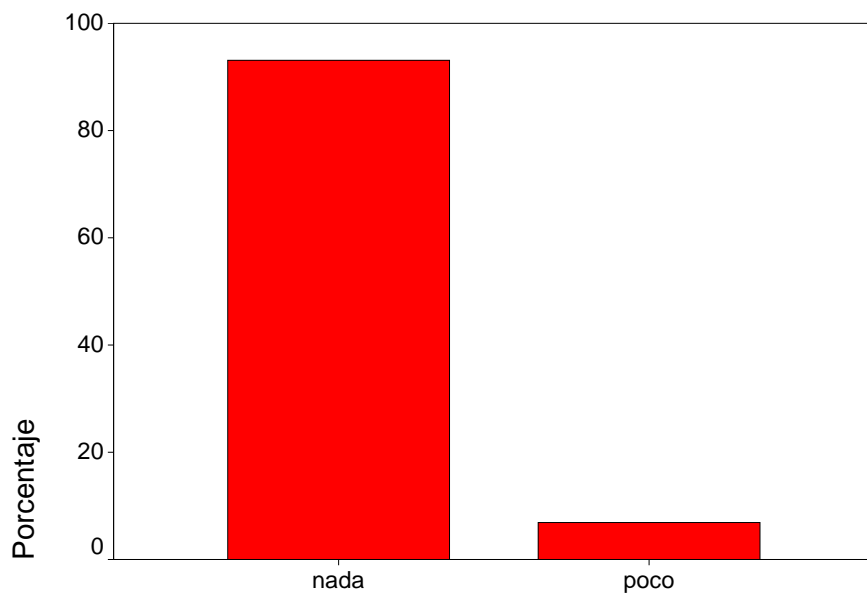

italiano

portugués

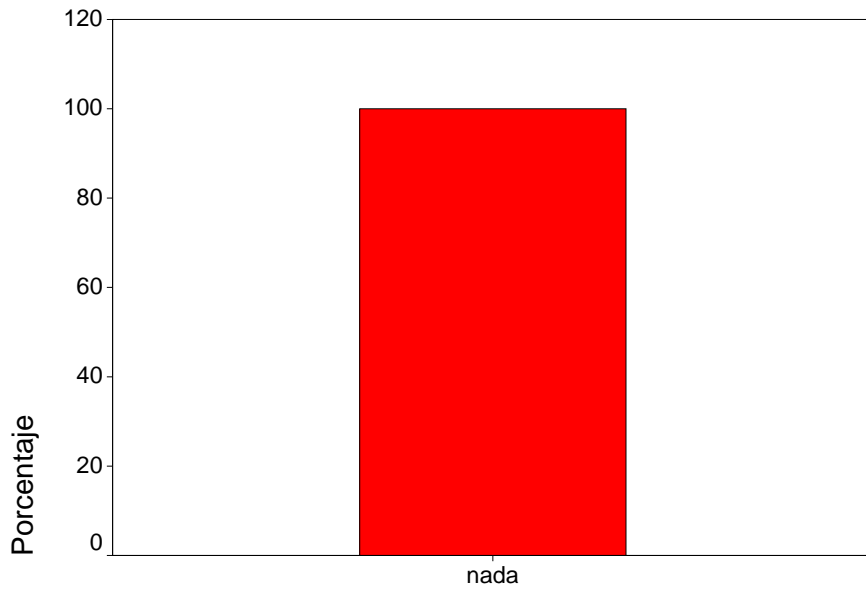

portugués

japonés

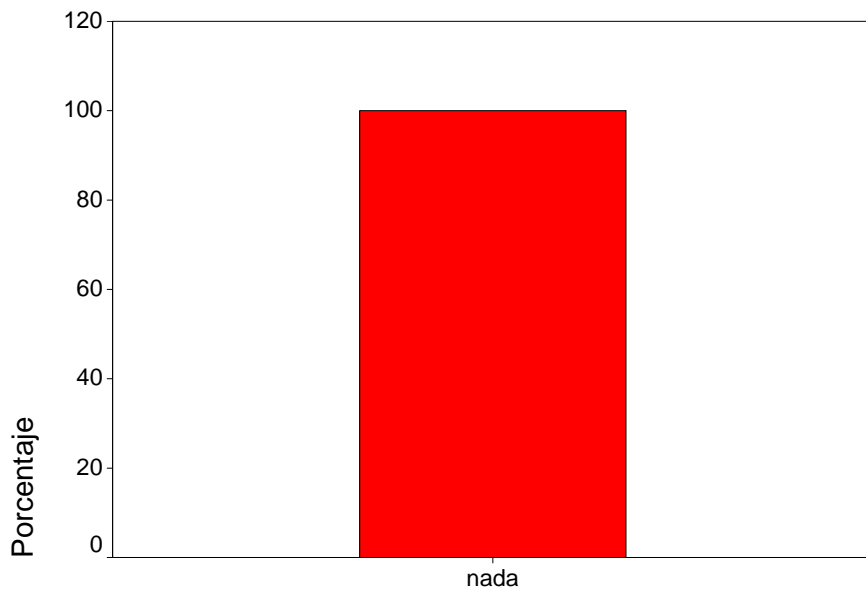

japonés

árabe

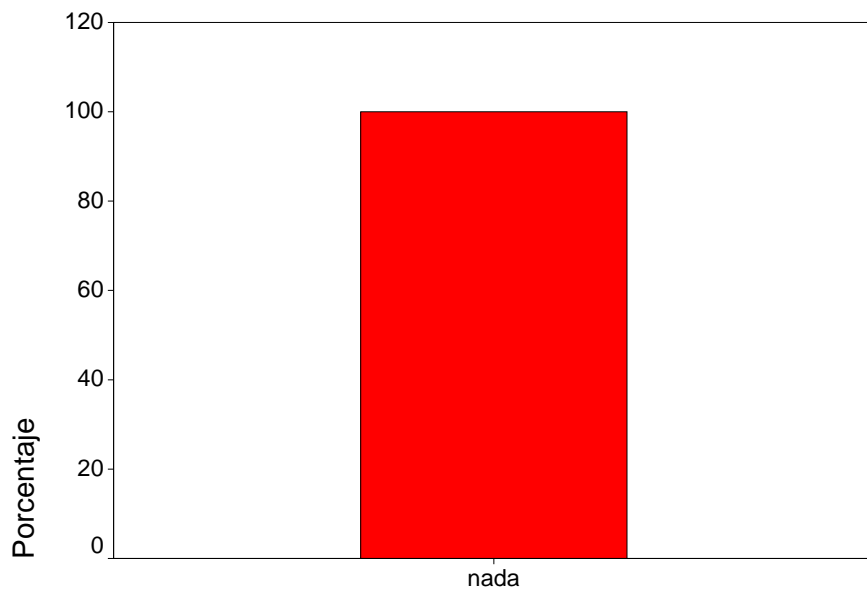

árabe

hebreo

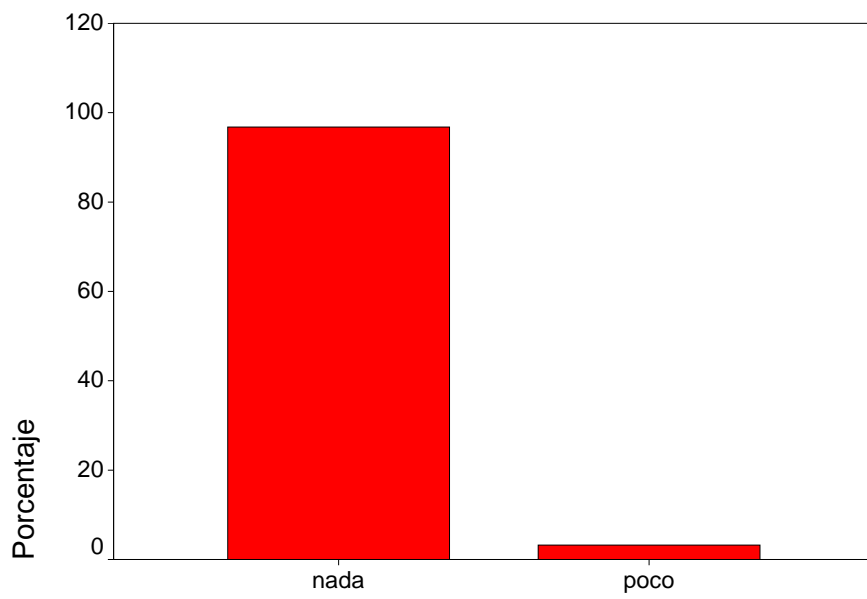

hebreo

ruso

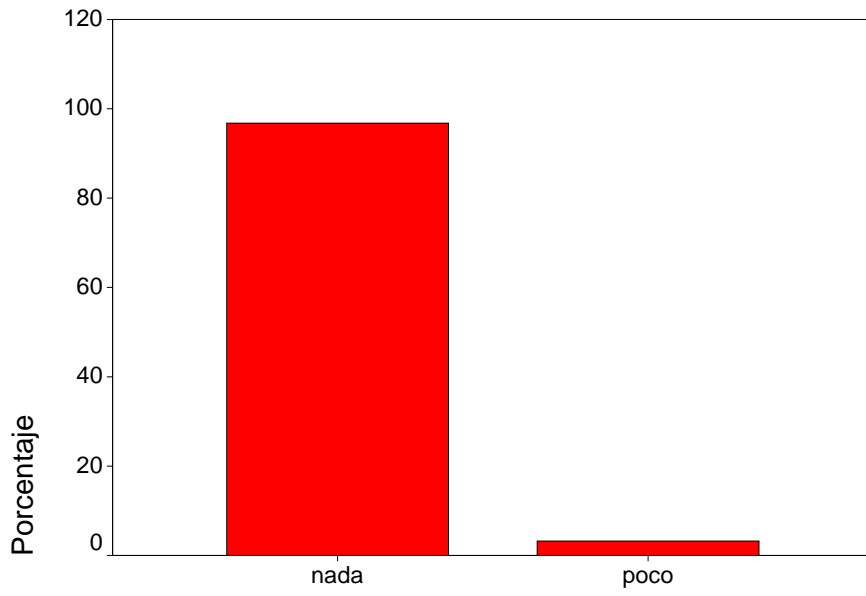

ruso

chino

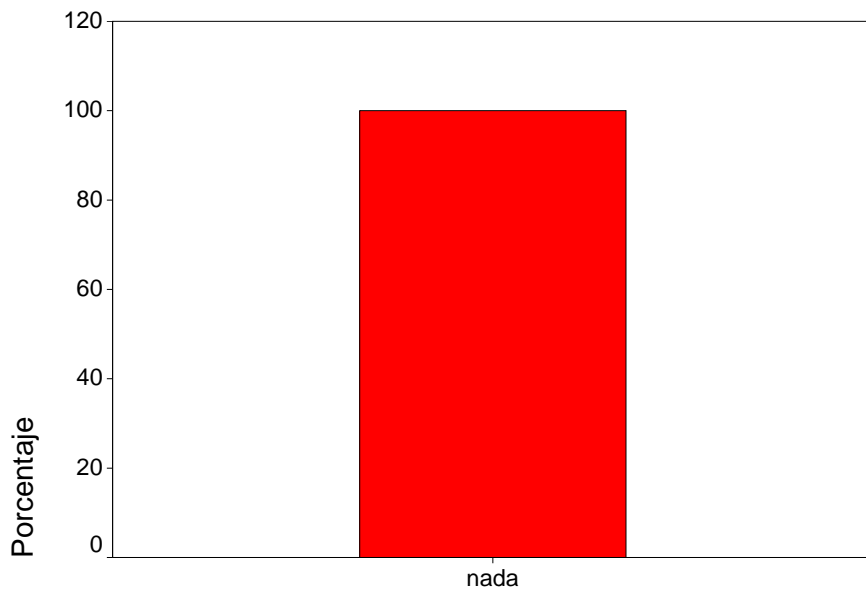

chino

gallego

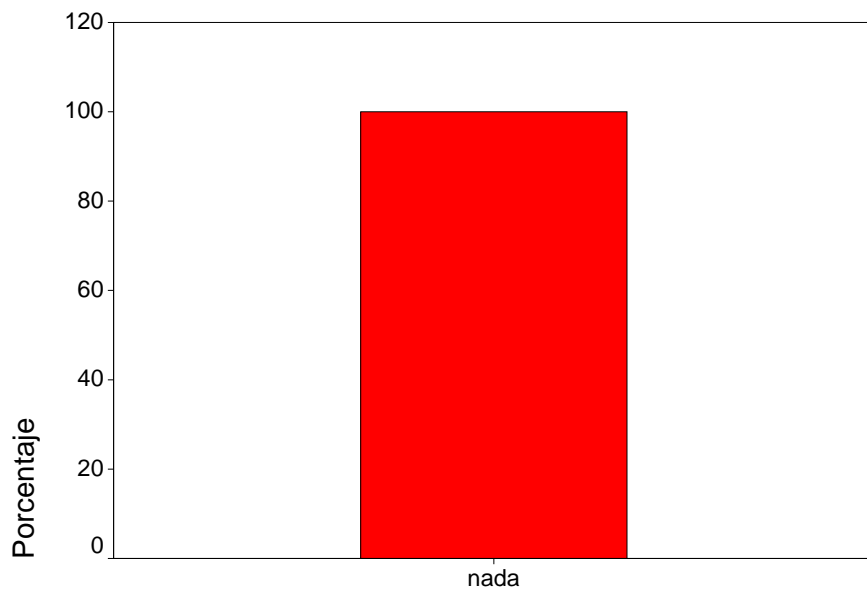

gallego

finés

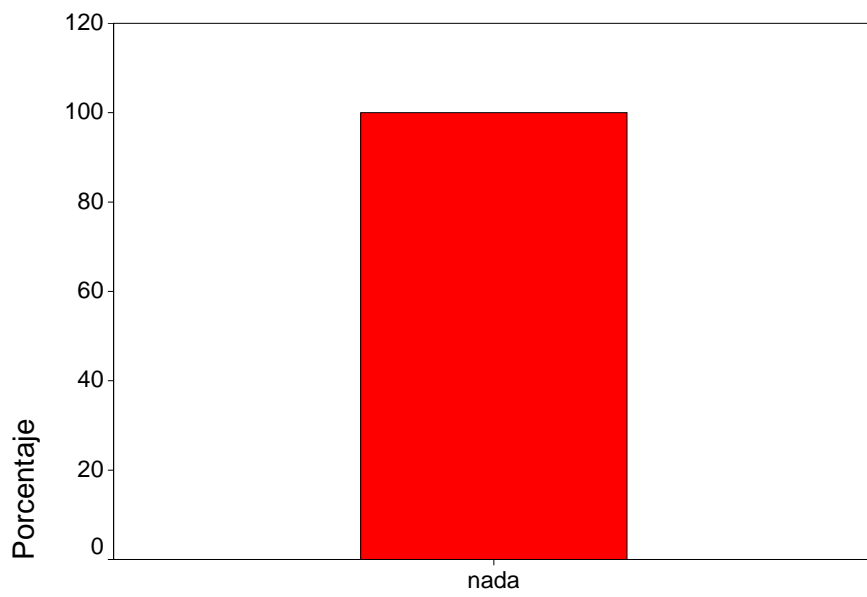

finés

esperanto

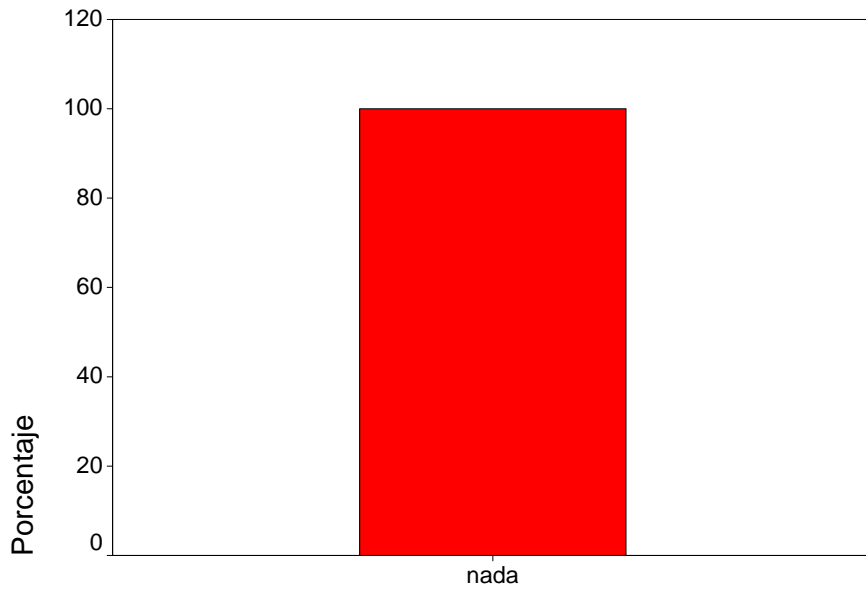

esperanto

tiempo de vivir en el extranjero

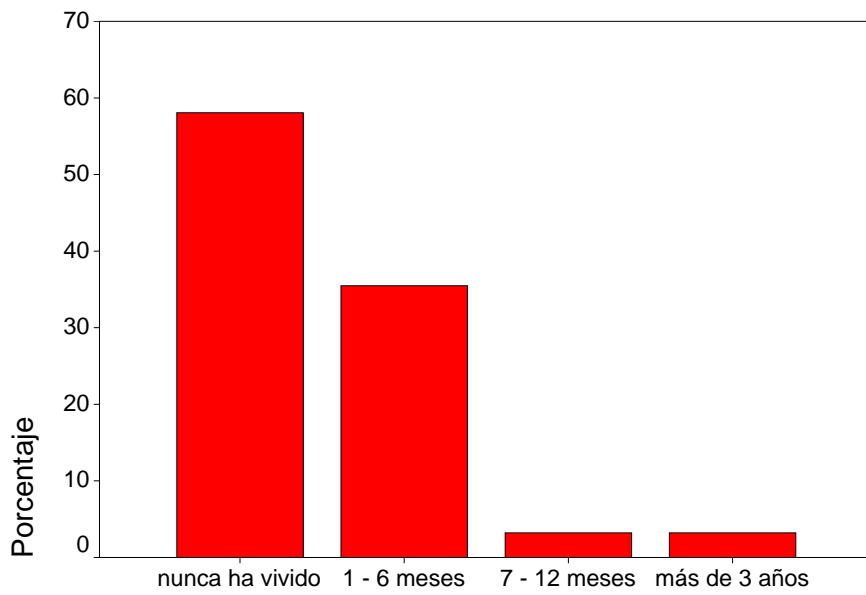

tiempo de vivir en el extranjero

cantidad de viajes al extranjero

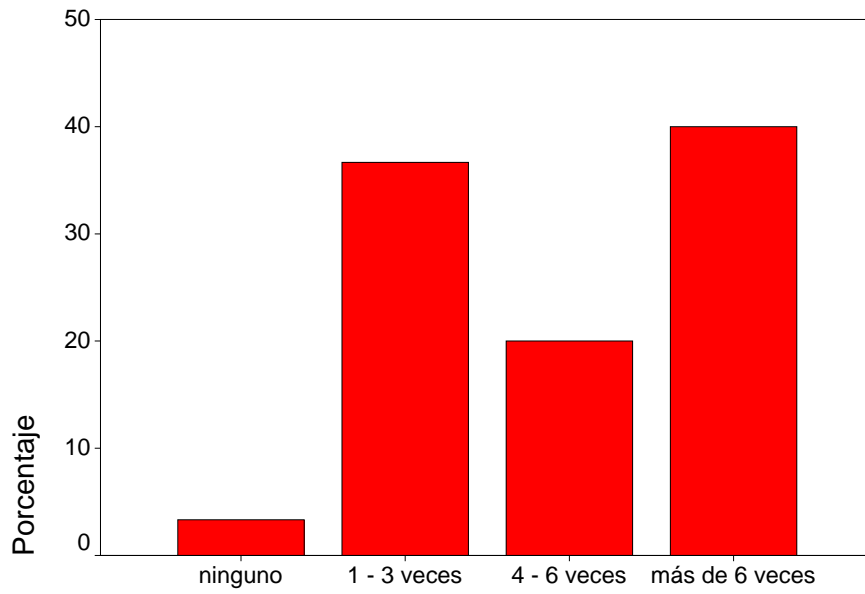

cantidad de viajes al extranjero

cantidad profesores extranjeros

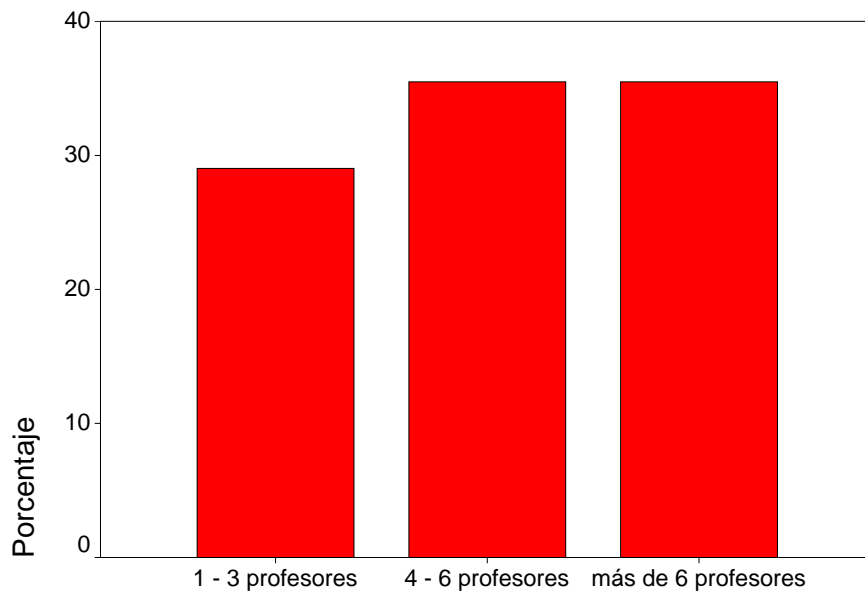

cantidad profesores extranjeros

seminarios, conferencias o foros

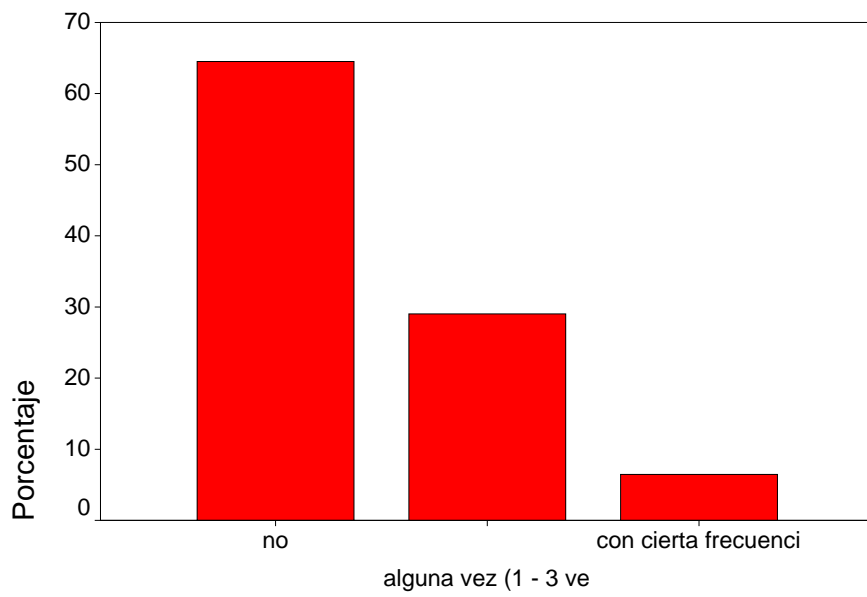

seminarios, conferencias o foros

fiestas religiosas o populares

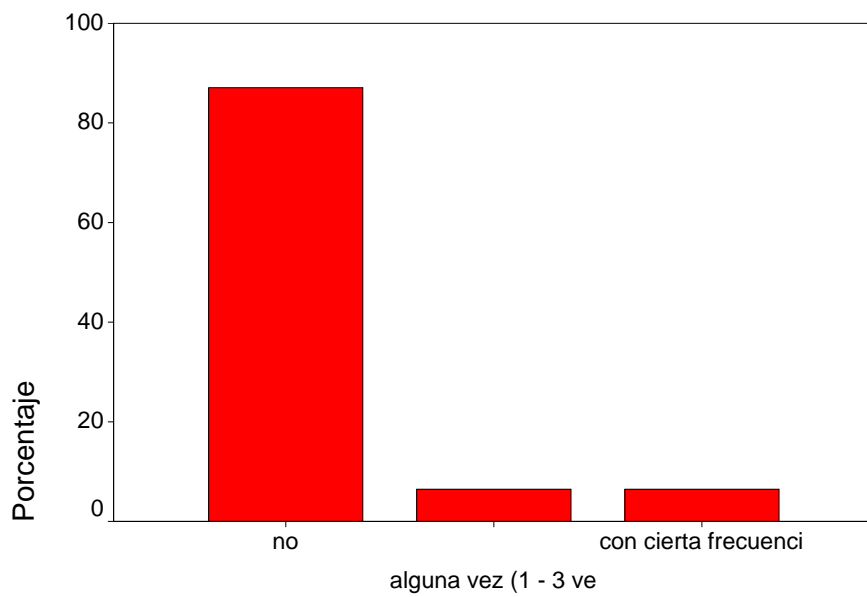

fiestas religiosas o populares

manifestaciones públicas

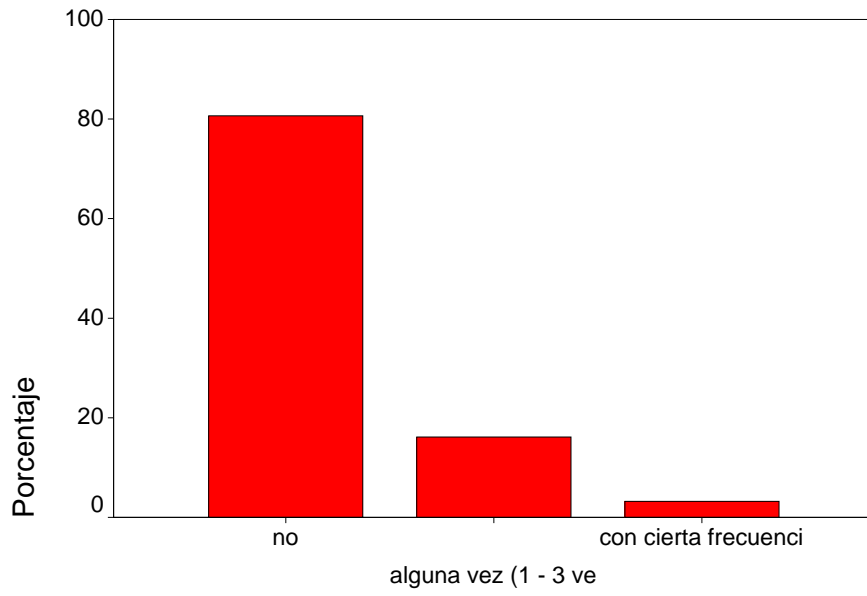

manifestaciones públicas

conciertos

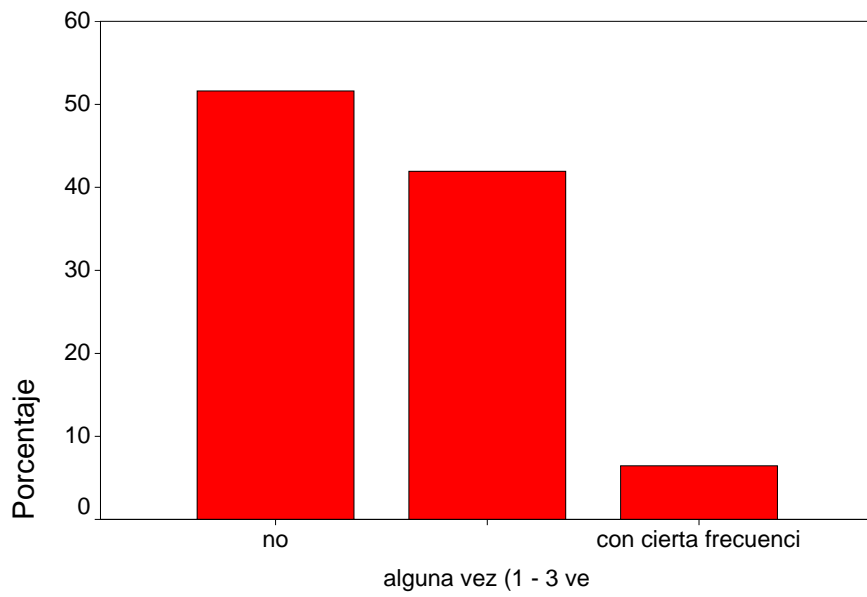

conciertos

ferias o bazares

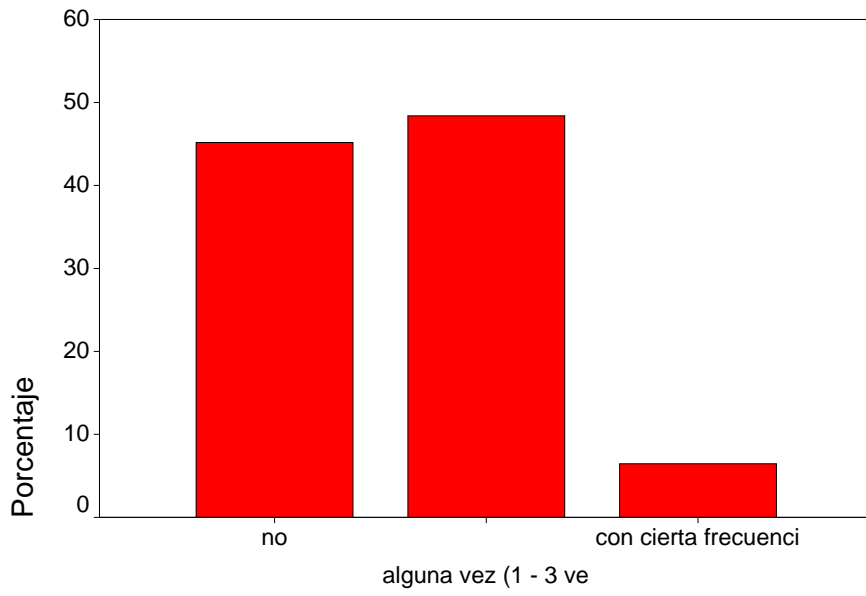

ferias o bazares

exposiciones

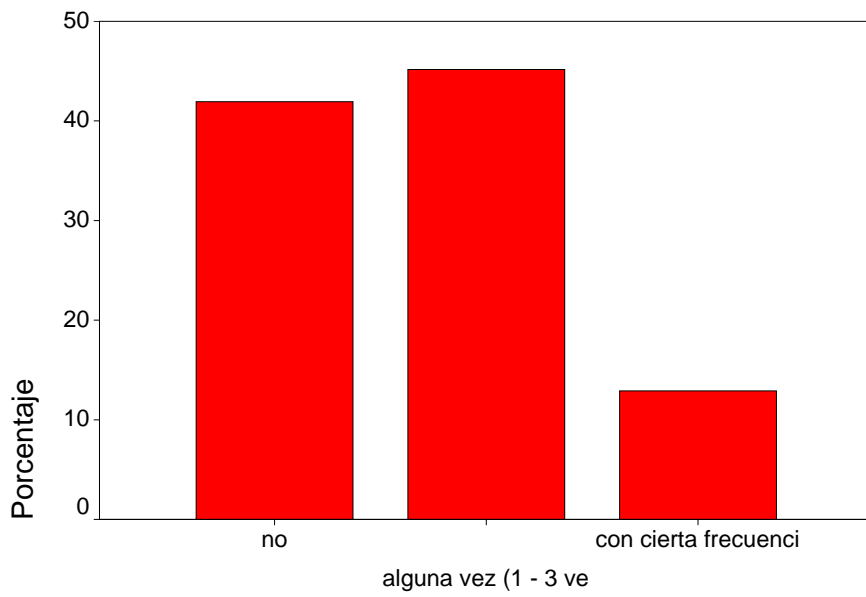

exposiciones

eventos deportivos

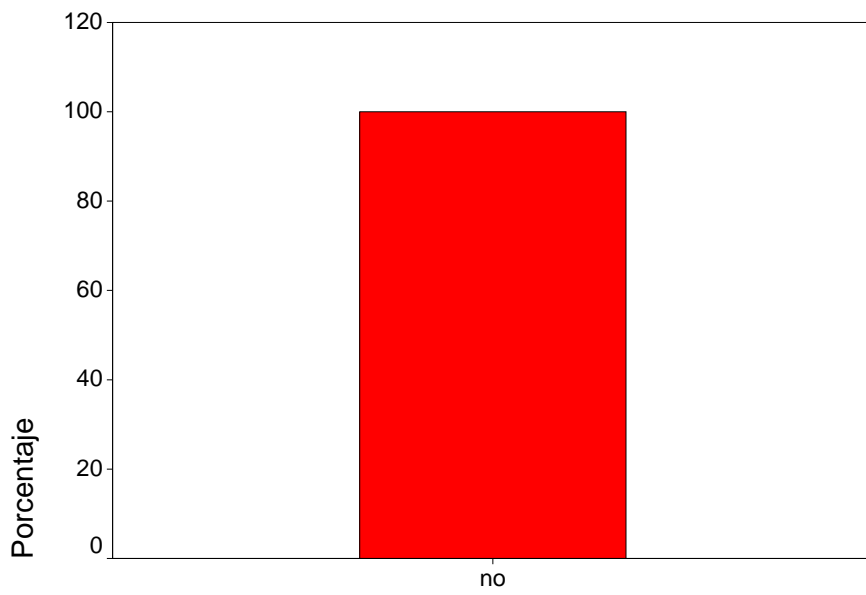

eventos deportivos

tiempo de experiencia laboral

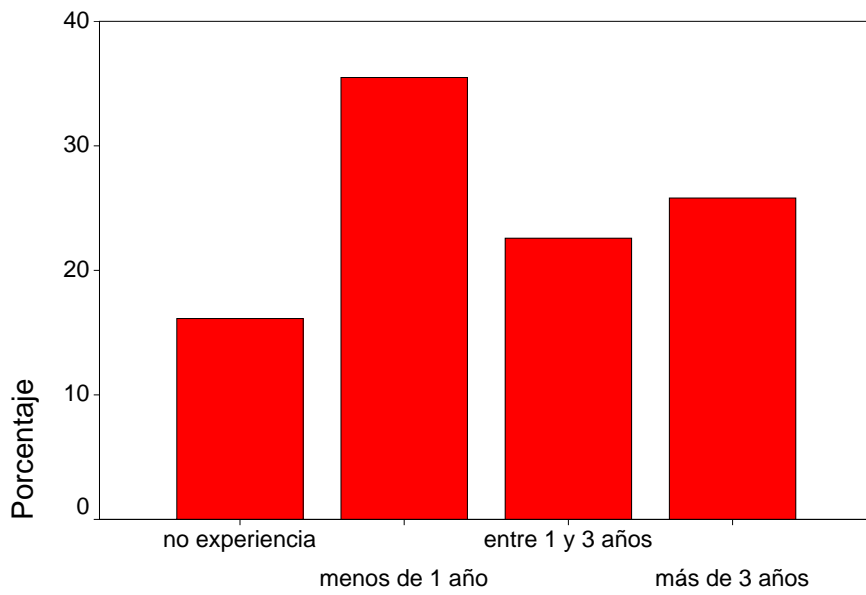

tiempo de experiencia laboral

Encuesta alumnado NO ADE

	carrera	edad	genero	timexlb
1	3	2	1	0
2	3	2	2	1
3	3	1	1	0
4	3	2	1	0
5	3	2	1	0
6	3	2	2	1
7	3	2	2	2
8	3	2	2	2
9	3	2	1	3
10	3	2	2	1
11	3	2	1	0
12	3	2	2	1
13	3	2	2	1
14	3	2	2	1
15	3	2	1	1
16	3	2	2	1
17	3	2	2	1
18	3	3	2	3
19	3	2	2	2
20	3	3	1	3
21	3	2	1	1
22	3	2	2	2
23	3	2	2	3
24	3	3	1	2
25	3	2	2	2
26	3	3	2	3
27	3	2	2	1
28	3	2	1	3
29	3	2	2	2
30	3	3	1	3
31	3	3	2	3

Encuesta alumnado NO ADE

	nacprop	nacpadre	nacmadre	idiomat
1	1	1	1	1
2	4	4	5	5
3	3	3	4	1
4	5	3	4	1
5	3	3	4	1
6	1	1	1	1
7	2	2	2	4
8	2	2	1	4
9	11	5	5	7
10	1	1	1	2
11	1	1	1	2
12	1	1	1	2
13	1	1	1	1
14	1	1	1	2
15	12	6	6	6
16	1	1	1	1
17	1	1	1	1
18	1	1	1	2
19	1	1	1	1
20	1	1	1	1
21	1	1	1	2
22	1	1	1	1
23	1	1	1	1
24	13	10	14	2
25	1	1	1	1
26	1	1	1	1
27	1	1	1	1
28	1	1	1	1
29	1	1	1	2
30	1	1	1	2
31	1	1	1	1

Encuesta alumnado NO ADE

	español	atalán	inglés	francés
1	.	2	2	1
2	1	0	2	2
3	.	0	2	1
4	.	0	2	0
5	.	0	2	0
6	.	2	2	1
7	2	0	2	1
8	2	0	2	1
9	2	1	2	.
10	2	.	2	1
11	2	.	2	0
12	2	.	2	0
13	.	2	2	0
14	2	.	2	2
15	2	2	1	.
16	.	2	1	1
17	.	2	2	1
18	2	.	2	0
19	.	2	2	1
20	.	2	0	1
21	2	.	2	0
22	.	2	2	0
23	.	1	2	1
24	2	.	2	1
25	.	2	2	1
26	.	2	1	1
27	.	2	1	1
28	.	2	1	0
29	2	.	2	1
30	2	.	1	0
31	.	2	2	1

Encuesta alumnado NO ADE

	alemán	sueco	italiano	portugué
1	0	0	0	0
2	2	0	.	0
3	0	0	0	0
4	0	0	0	0
5	0	0	0	0
6	0	0	0	0
7	0	.	0	0
8	1	.	0	0
9	2	0	.	0
10	1	0	0	0
11	1	0	0	0
12	2	0	0	0
13	0	0	0	0
14	0	0	0	0
15	0	0	0	0
16	0	0	0	0
17	0	0	0	0
18	0	0	0	0
19	0	0	0	0
20	0	0	0	0
21	0	0	0	0
22	0	0	1	0
23	1	0	0	0
24	0	0	0	0
25	0	0	0	0
26	0	0	0	0
27	0	0	0	0
28	0	0	0	0
29	1	0	0	0
30	0	0	0	0
31	0	0	1	0

Encuesta alumnado NO ADE

	japonés	árabe	hebreo	ruso
1	0	0	0	0
2	0	0	0	0
3	0	0	0	0
4	0	0	0	0
5	0	0	1	0
6	0	0	0	0
7	0	0	0	0
8	0	0	0	0
9	0	0	0	0
10	0	0	0	0
11	0	0	0	0
12	0	0	0	0
13	0	0	0	0
14	0	0	0	0
15	0	0	0	0
16	0	0	0	0
17	0	0	0	0
18	0	0	0	0
19	0	0	0	0
20	0	0	0	1
21	0	0	0	0
22	0	0	0	0
23	0	0	0	0
24	0	0	0	0
25	0	0	0	0
26	0	0	0	0
27	0	0	0	0
28	0	0	0	0
29	0	0	0	0
30	0	0	0	0
31	0	0	0	0

Encuesta alumnado NO ADE

	chino	gallego	fines	esperant
1	0	0	0	0
2	0	0	0	0
3	0	0	0	0
4	0	0	0	0
5	0	0	0	0
6	0	0	0	0
7	0	0	0	0
8	0	0	0	0
9	0	0	0	0
10	0	0	0	0
11	0	0	0	0
12	0	0	0	0
13	0	0	0	0
14	0	0	0	0
15	0	0	0	0
16	0	0	0	0
17	0	0	0	0
18	0	0	0	0
19	0	0	0	0
20	0	0	0	0
21	0	0	0	0
22	0	0	0	0
23	0	0	0	0
24	0	0	0	0
25	0	0	0	0
26	0	0	0	0
27	0	0	0	0
28	0	0	0	0
29	0	0	0	0
30	0	0	0	0
31	0	0	0	0

Encuesta alumnado NO ADE

	timeext	interext	item1	item2
1	0	0	4	2
2	1	1	5	1
3	1	1	4	3
4	4	1	5	3
5	0	1	4	3
6	1	0	4	2
7	1	1	5	2
8	1	1	5	3
9	2	1	5	1
10	0	1	4	3
11	0	0	4	2
12	1	1	5	1
13	1	0	4	4
14	1	1	4	3
15	0	0	4	2
16	0	0	4	3
17	0	0	5	2
18	0	0	4	3
19	0	0	5	2
20	0	0	5	2
21	0	0	3	2
22	0	0	5	2
23	1	0	4	4
24	0	0	5	1
25	1	0	5	3
26	0	0	4	2
27	0	0	4	1
28	0	0	4	3
29	1	0	4	2
30	0	0	3	3
31	0	0	5	3

Encuesta alumnado NO ADE

	item3	item4	item5	item6
1	3	3	5	3
2	4	1	5	1
3	4	2	4	3
4	4	2	4	4
5	2	2	3	4
6	4	3	4	2
7	4	2	5	3
8	4	2	5	3
9	4	1	5	1
10	4	2	3	2
11	4	2	5	2
12	5	1	5	1
13	4	2	4	3
14	4	2	5	2
15	4	2	5	2
16	4	2	1	2
17	3	2	5	2
18	4	2	4	2
19	5	1	3	1
20	4	1	5	1
21	4	2	1	4
22	4	2	5	2
23	3	3	5	3
24	5	1	4	4
25	4	2	3	4
26	3	2	4	2
27	3	4	5	2
28	3	4	5	4
29	4	1	5	2
30	3	3	4	3
31	5	4	5	2

Encuesta alumnado NO ADE

	item7	item8	item9	item10
1	3	1	4	5
2	4	1	4	5
3	3	3	2	5
4	3	2	4	5
5	3	1	1	4
6	4	2	4	4
7	4	1	3	5
8	4	1	3	4
9	5	1	5	5
10	4	2	4	4
11	4	2	4	4
12	5	1	5	5
13	4	2	3	4
14	4	2	3	5
15	4	2	4	4
16	4	2	4	1
17	3	1	4	5
18	4	2	4	3
19	5	1	5	5
20	1	1	2	5
21	3	3	2	4
22	5	2	4	4
23	4	2	3	4
24	4	1	5	5
25	4	2	4	4
26	4	2	4	4
27	4	2	4	4
28	3	1	4	5
29	4	1	4	4
30	3	3	4	4
31	4	1	5	4

Encuesta alumnado NO ADE

	item11	item12	item13	item14
1	4	3	3	4
2	5	3	1	4
3	2	2	3	4
4	5	2	3	4
5	3	4	3	4
6	4	4	2	4
7	4	5	1	5
8	4	4	1	4
9	4	4	1	5
10	4	4	2	4
11	4	4	2	4
12	5	5	1	5
13	4	4	2	4
14	4	3	2	4
15	3	2	2	4
16	4	4	2	4
17	4	5	1	4
18	3	4	2	3
19	4	4	1	4
20	4	5	1	4
21	2	4	3	4
22	4	5	2	5
23	3	4	2	5
24	5	4	1	5
25	3	3	3	4
26	4	4	2	4
27	3	4	2	4
28	4	4	2	4
29	4	2	3	4
30	3	3	3	4
31	4	4	1	5

Encuesta alumnado NO ADE

	item15	item16	item17	item18
1	2	3	5	5
2	2	1	5	4
3	4	4	4	4
4	5	2	5	5
5	2	4	4	4
6	2	2	4	4
7	4	3	5	5
8	3	3	5	5
9	4	2	5	4
10	2	2	4	4
11	2	2	4	4
12	3	1	5	5
13	3	1	4	4
14	3	2	4	4
15	2	2	4	2
16	2	3	4	2
17	2	3	5	2
18	2	2	4	4
19	2	4	4	4
20	2	2	5	4
21	4	3	4	4
22	2	2	5	4
23	3	2	4	3
24	3	1	5	4
25	3	2	4	5
26	4	4	4	4
27	2	3	4	4
28	3	3	4	4
29	2	3	4	4
30	3	3	4	4
31	2	4	5	4

Encuesta alumnado NO ADE

	item19	item20	item21	item22
1	1	5	3	2
2	1	3	4	1
3	3	2	4	4
4	2	4	4	3
5	1	3	4	1
6	2	3	4	1
7	1	4	5	2
8	2	3	5	2
9	1	4	5	1
10	2	3	3	2
11	2	4	4	2
12	1	1	5	1
13	2	4	4	3
14	2	3	3	2
15	2	2	4	5
16	2	2	5	2
17	1	2	4	1
18	2	3	4	2
19	2	4	3	1
20	1	4	4	1
21	2	5	2	2
22	2	4	5	1
23	3	3	5	1
24	3	5	4	2
25	2	4	4	2
26	4	2	4	2
27	2	3	4	2
28	2	3	4	3
29	1	3	5	1
30	3	2	4	3
31	2	4	4	1

Encuesta alumnado NO ADE

	item23	item24	nviajext	casaext
1	5	3	.	0
2	4	4	3	1
3	4	4	3	1
4	4	5	3	1
5	3	2	3	1
6	5	3	1	1
7	5	4	3	1
8	4	4	3	1
9	5	5	3	.
10	4	3	3	1
11	4	4	1	0
12	5	5	3	1
13	4	4	3	1
14	4	4	3	1
15	4	4	3	1
16	4	3	0	0
17	5	4	2	0
18	3	3	1	0
19	4	4	1	0
20	5	3	2	0
21	5	4	1	1
22	5	4	1	0
23	3	3	1	0
24	5	4	2	0
25	5	4	2	0
26	4	4	2	0
27	4	4	1	0
28	4	4	1	0
29	5	4	1	1
30	3	3	1	0
31	4	4	2	0

Encuesta alumnado NO ADE

	amigoext	nprofext	seminari	fiestas
1	0	3	1	0
2	1	3	1	1
3	0	2	0	0
4	0	2	1	0
5	0	2	0	2
6	1	3	0	0
7	0	2	0	0
8	0	2	0	0
9	1	3	2	2
10	0	3	0	0
11	0	3	0	0
12	1	3	1	0
13	0	3	0	0
14	0	3	0	1
15	0	1	0	0
16	0	1	0	0
17	0	1	1	0
18	0	2	1	0
19	0	3	0	0
20	1	2	1	0
21	0	1	1	0
22	0	1	0	0
23	0	1	0	0
24	0	2	0	0
25	0	2	1	0
26	0	2	0	0
27	0	1	0	0
28	1	3	2	0
29	0	1	0	0
30	0	2	0	0
31	1	1	0	0

Encuesta alumnado NO ADE

	manifest	conciert	ferias	expos
1	0	0	1	1
2	0	1	0	0
3	0	0	0	0
4	0	1	1	1
5	0	1	2	1
6	0	1	0	2
7	1	0	1	0
8	1	0	1	1
9	2	2	2	2
10	0	0	0	0
11	1	0	1	1
12	0	1	1	1
13	0	0	1	0
14	0	1	1	0
15	0	2	0	1
16	0	0	0	0
17	0	0	0	0
18	0	1	1	1
19	1	0	0	1
20	0	1	1	1
21	0	0	0	0
22	0	0	1	0
23	0	0	0	0
24	0	1	1	2
25	0	1	0	1
26	0	1	1	2
27	0	1	1	1
28	0	0	0	1
29	1	0	0	0
30	0	1	1	1
31	0	0	0	0

Encuesta alumnado NO ADE

	deportes	interesr	interest	estidiom
1	0	1	0	5
2	0	1	0	7
3	0	1	0	3
4	0	0	0	2
5	0	1	0	3
6	0	1	1	5
7	0	1	0	5
8	0	1	0	6
9	0	0	0	7
10	0	1	1	6
11	0	1	0	5
12	0	0	0	6
13	0	1	0	4
14	0	1	0	6
15	0	1	0	5
16	0	1	0	4
17	0	1	1	5
18	0	1	0	4
19	0	1	0	5
20	0	1	1	4
21	0	0	0	4
22	0	1	1	5
23	0	0	0	5
24	0	1	1	5
25	0	1	1	5
26	0	0	0	4
27	0	1	0	4
28	0	1	0	3
29	0	0	0	6
30	0	0	0	3
31	0	1	1	6

Encuesta alumnado NO ADE

	parevent	item2rec	item4rec	item6rec	item8rec	item13re
1	3	4	3	3	5	3
2	3	5	5	5	5	5
3	0	3	4	3	3	3
4	4	3	4	2	4	3
5	6	3	4	2	5	3
6	3	4	3	4	4	4
7	2	4	4	3	5	5
8	3	3	4	3	5	5
9	12	5	5	5	5	5
10	0	3	4	4	4	4
11	3	4	4	4	4	4
12	4	5	5	5	5	5
13	1	2	4	3	4	4
14	3	3	4	4	4	4
15	3	4	4	4	4	4
16	0	3	4	4	4	4
17	1	4	4	4	5	5
18	4	3	4	4	4	4
19	2	4	5	5	5	5
20	4	4	5	5	5	5
21	1	4	4	2	3	3
22	1	4	4	4	4	4
23	0	2	3	3	4	4
24	4	5	5	2	5	5
25	3	3	4	2	4	3
26	4	4	4	4	4	4
27	3	5	2	4	4	4
28	3	3	2	2	5	4
29	1	4	5	4	5	3
30	3	3	3	3	3	3
31	0	3	2	4	5	5

Encuesta alumnado NO ADE

	item16re	item19re	item22re	totesca
1	3	5	4	93
2	5	5	5	105
3	2	3	2	79
4	4	4	3	95
5	2	5	5	79
6	4	4	5	93
7	3	5	4	105
8	3	4	4	97
9	4	5	5	113
10	4	4	4	89
11	4	4	4	95
12	5	5	5	114
13	5	4	3	91
14	4	4	4	92
15	4	4	1	85
16	3	4	4	82
17	3	5	5	97
18	4	4	4	87
19	2	4	5	100
20	4	5	5	100
21	3	4	4	82
22	4	4	5	103
23	4	3	5	87
24	5	3	4	106
25	4	4	4	91
26	2	2	4	89
27	3	4	4	90
28	3	4	3	88
29	3	5	5	96
30	3	3	3	78
31	2	4	5	98

Sólo CPA

Frecuencias

Estadísticos

		total de la escala	estudio de idiomas	participación en eventos
N	Válidos	41	41	41
	Perdidos	0	0	0
Media		97,07	4,83	3,78
Mediana		97,00	5,00	3,00
Moda		91 ^a	5	2 ^a
Desv. típ.		7,93	1,58	2,29
Varianza		62,87	2,50	5,23
Asimetría		,026	,336	,706
Error típ. de asimetría		,369	,369	,369
Curtosis		-,695	,727	,132
Error típ. de curtosis		,724	,724	,724
Mínimo		83	1	0
Máximo		112	9	9

a. Existen varias modas. Se mostrará el menor de los valores.

Tabla de frecuencia

total de la escala

		Frecuencia	Porcentaje	Porcentaje válido	Porcentaje acumulado
Válidos	83	2	4,9	4,9	4,9
	84	2	4,9	4,9	9,8
	85	1	2,4	2,4	12,2
	89	1	2,4	2,4	14,6
	90	1	2,4	2,4	17,1
	91	3	7,3	7,3	24,4
	92	2	4,9	4,9	29,3
	93	3	7,3	7,3	36,6
	94	1	2,4	2,4	39,0
	95	3	7,3	7,3	46,3
	96	1	2,4	2,4	48,8
	97	2	4,9	4,9	53,7
	98	2	4,9	4,9	58,5
	99	1	2,4	2,4	61,0
	100	2	4,9	4,9	65,9
	101	2	4,9	4,9	70,7
	102	1	2,4	2,4	73,2
	103	2	4,9	4,9	78,0
	105	3	7,3	7,3	85,4
	107	1	2,4	2,4	87,8
	108	1	2,4	2,4	90,2
	109	1	2,4	2,4	92,7
	110	1	2,4	2,4	95,1
	111	1	2,4	2,4	97,6
	112	1	2,4	2,4	100,0
	Total	41	100,0	100,0	

estudio de idiomas

		Frecuencia	Porcentaje	Porcentaje válido	Porcentaje acumulado
Válidos	1	1	2,4	2,4	2,4
	2	1	2,4	2,4	4,9
	3	4	9,8	9,8	14,6
	4	12	29,3	29,3	43,9
	5	13	31,7	31,7	75,6
	6	3	7,3	7,3	82,9
	7	5	12,2	12,2	95,1
	8	1	2,4	2,4	97,6
	9	1	2,4	2,4	100,0
	Total	41	100,0	100,0	

participación en eventos

		Frecuencia	Porcentaje	Porcentaje válido	Porcentaje acumulado
Válidos	0	2	4,9	4,9	4,9
	1	3	7,3	7,3	12,2
	2	8	19,5	19,5	31,7
	3	8	19,5	19,5	51,2
	4	7	17,1	17,1	68,3
	5	6	14,6	14,6	82,9
	6	2	4,9	4,9	87,8
	8	3	7,3	7,3	95,1
	9	2	4,9	4,9	100,0
	Total	41	100,0	100,0	

Histograma

total de la escala

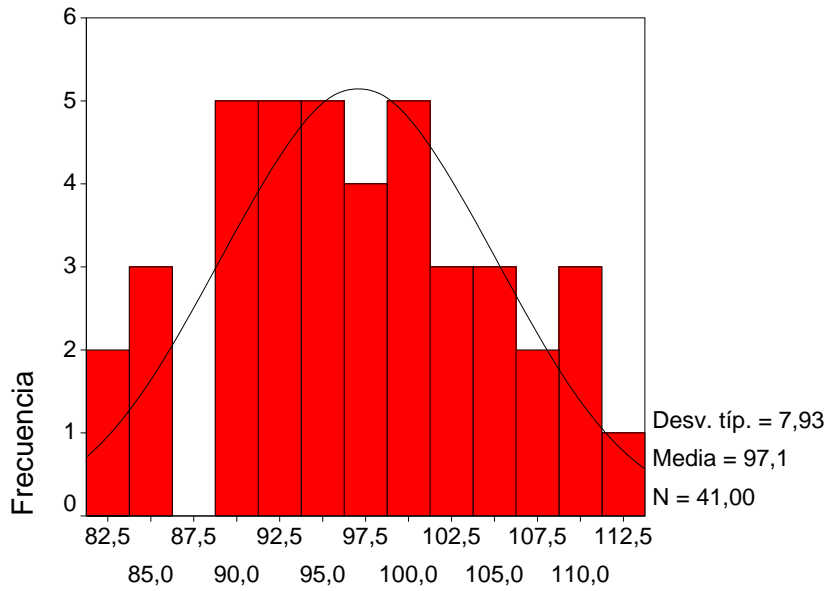

total de la escala

estudio de idiomas

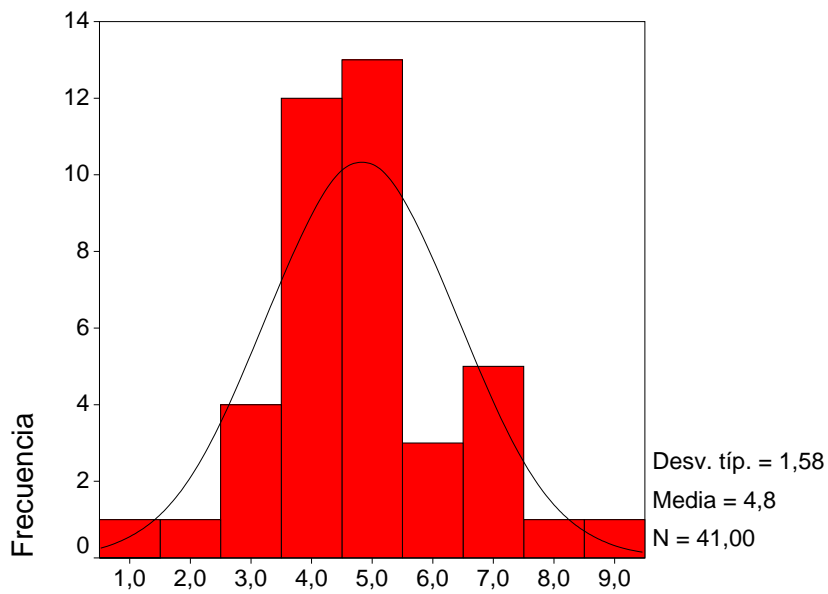

estudio de idiomas

participación en eventos

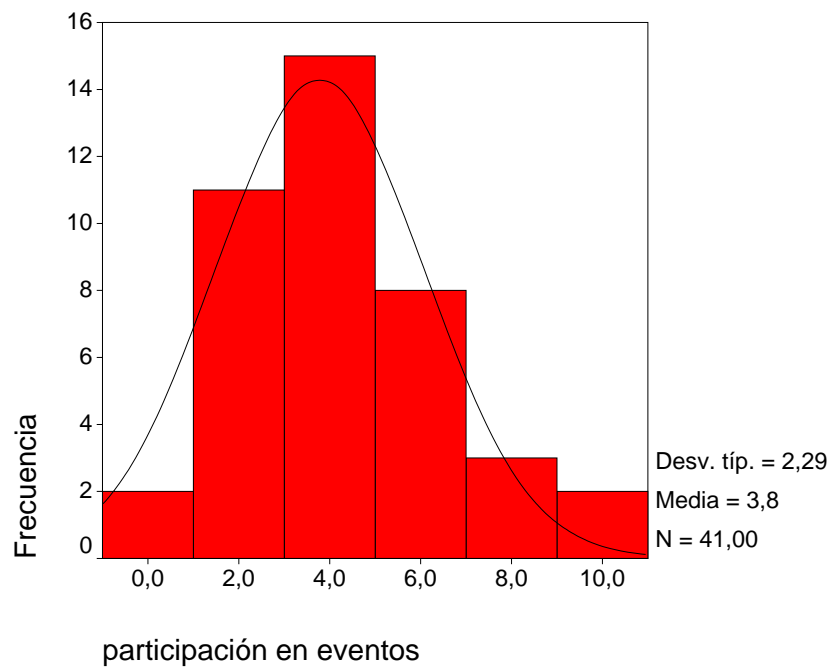

Frecuencias

Estadísticos

		genero	nacionalidad propia	nacionalidad del padre	nacionalidad de la madre	idioma materno
N	Válidos	41	41	41	41	41
	Perdidos	0	0	0	0	0
Moda		2	1	1	1	2

Estadísticos

		intercambio al extranjero	vivir con extranjeros	amigos extranjeros	interés por resultados	interés por taller
N	Válidos	39	41	41	41	41
	Perdidos	2	0	0	0	0
Moda		0	0	0	1	0

Tabla de frecuencia

genero

		Frecuencia	Porcentaje	Porcentaje válido	Porcentaje acumulado
Válidos	masculino	13	31,7	31,7	31,7
	femenino	28	68,3	68,3	100,0
	Total	41	100,0	100,0	

nacionalidad propia

		Frecuencia	Porcentaje	Porcentaje válido	Porcentaje acumulado
Válidos	española	37	90,2	90,2	90,2
	española / americana	1	2,4	2,4	92,7
	catalana	3	7,3	7,3	100,0
	Total	41	100,0	100,0	

nacionalidad del padre

		Frecuencia	Porcentaje	Porcentaje válido	Porcentaje acumulado
Válidos	española	38	92,7	92,7	92,7
	catalana	3	7,3	7,3	100,0
	Total	41	100,0	100,0	

nacionalidad de la madre

		Frecuencia	Porcentaje	Porcentaje válido	Porcentaje acumulado
Válidos	española	36	87,8	87,8	87,8
	americana (USA)	1	2,4	2,4	90,2
	inglesa	1	2,4	2,4	92,7
	catalana	3	7,3	7,3	100,0
	Total	41	100,0	100,0	

idioma materno

		Frecuencia	Porcentaje	Porcentaje válido	Porcentaje acumulado
Válidos	castellano	17	41,5	41,5	41,5
	catalán	20	48,8	48,8	90,2
	catalán / castellano	1	2,4	2,4	92,7
	catalán / inglés	2	4,9	4,9	97,6
	castellano / gallego	1	2,4	2,4	100,0
	Total	41	100,0	100,0	

intercambio al extranjero

		Frecuencia	Porcentaje	Porcentaje válido	Porcentaje acumulado
Válidos	no	28	68,3	71,8	71,8
	si	11	26,8	28,2	100,0
	Total	39	95,1	100,0	
Perdidos	Sistema	2	4,9		
Total		41	100,0		

vivir con extranjeros

		Frecuencia	Porcentaje	Porcentaje válido	Porcentaje acumulado
Válidos	no	23	56,1	56,1	56,1
	si	18	43,9	43,9	100,0
	Total	41	100,0	100,0	

amigos extranjeros

		Frecuencia	Porcentaje	Porcentaje válido	Porcentaje acumulado
Válidos	no	22	53,7	53,7	53,7
	si	19	46,3	46,3	100,0
	Total	41	100,0	100,0	

interés por resultados

		Frecuencia	Porcentaje	Porcentaje válido	Porcentaje acumulado
Válidos	no	17	41,5	41,5	41,5
	si	24	58,5	58,5	100,0
	Total	41	100,0	100,0	

interés por taller

	Frecuencia	Porcentaje	Porcentaje válido	Porcentaje acumulado
Válidos no	30	73,2	73,2	73,2
si	11	26,8	26,8	100,0
Total	41	100,0	100,0	

Gráfico de sectores

genero

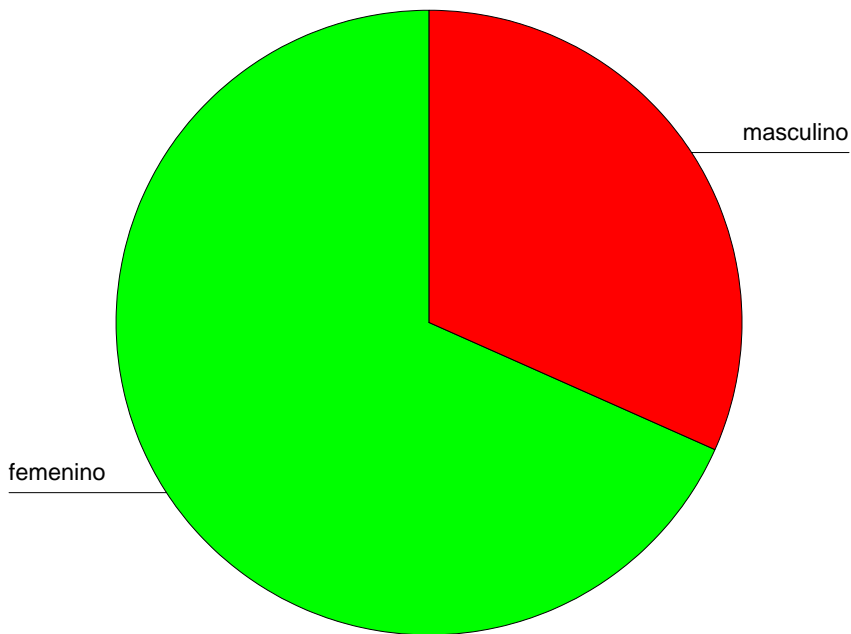

nacionalidad propia

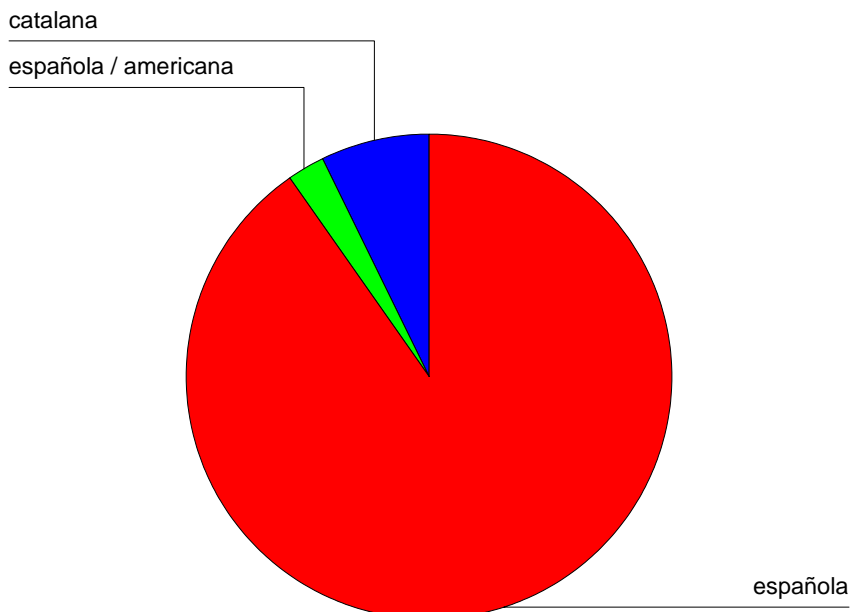

nacionalidad del padre

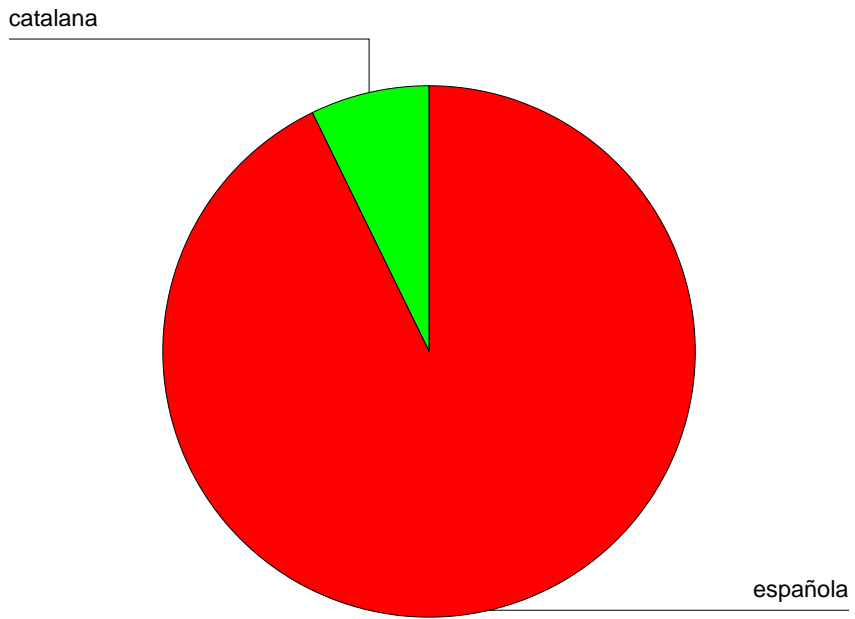

nacionalidad de la madre

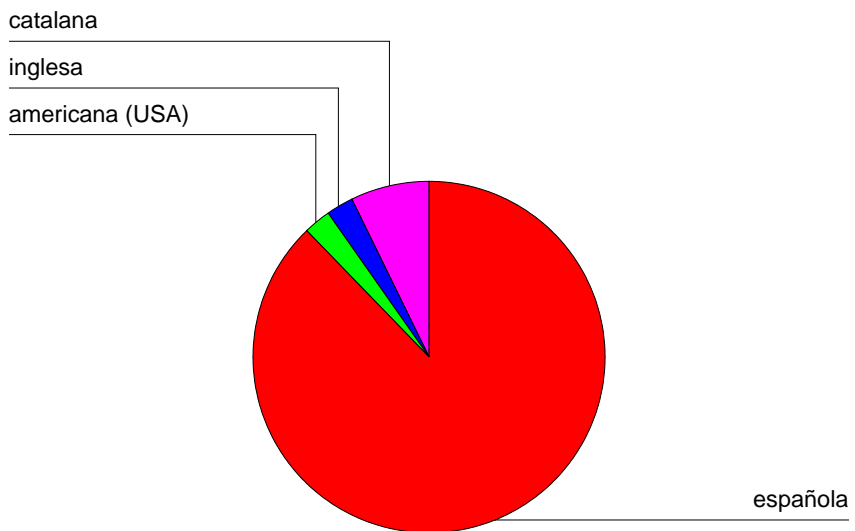

idioma materno

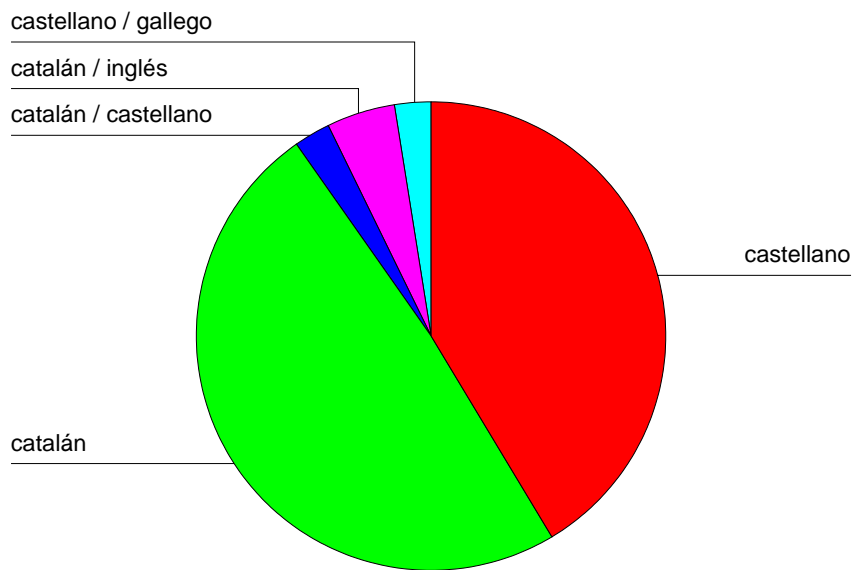

intercambio al extranjero

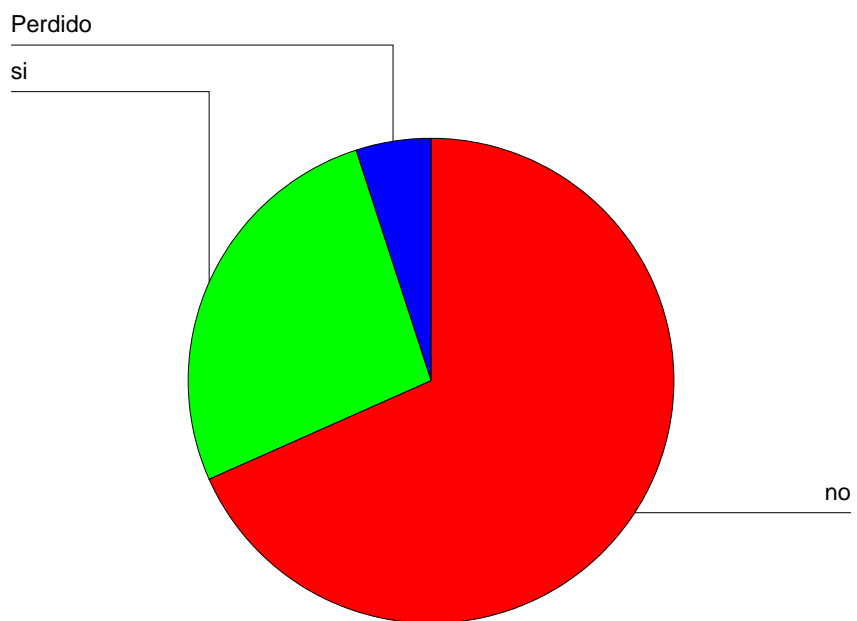

vivir con extranjeros

si

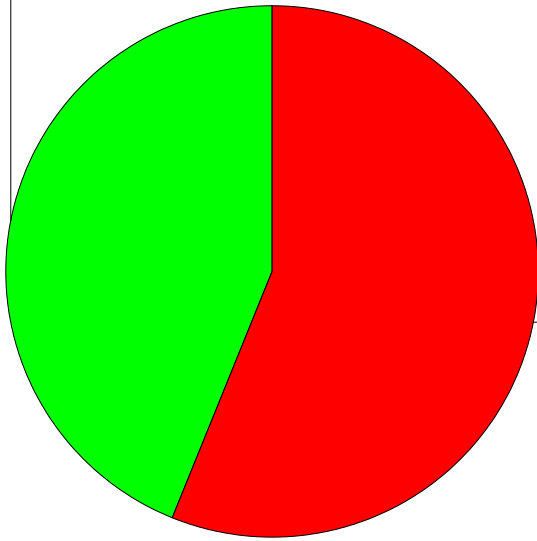

no

amigos extranjeros

si

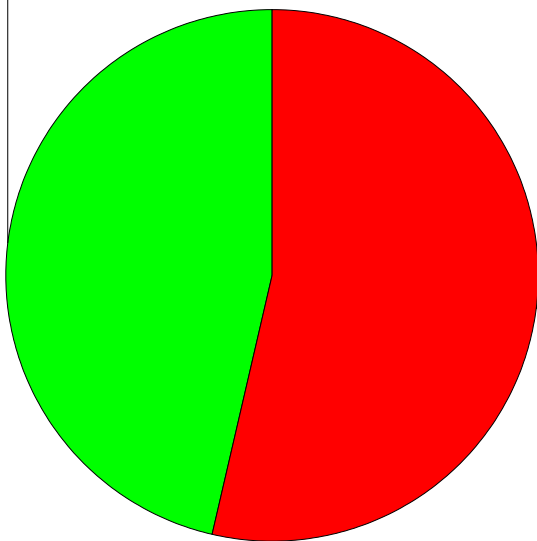

no

interés por resultados

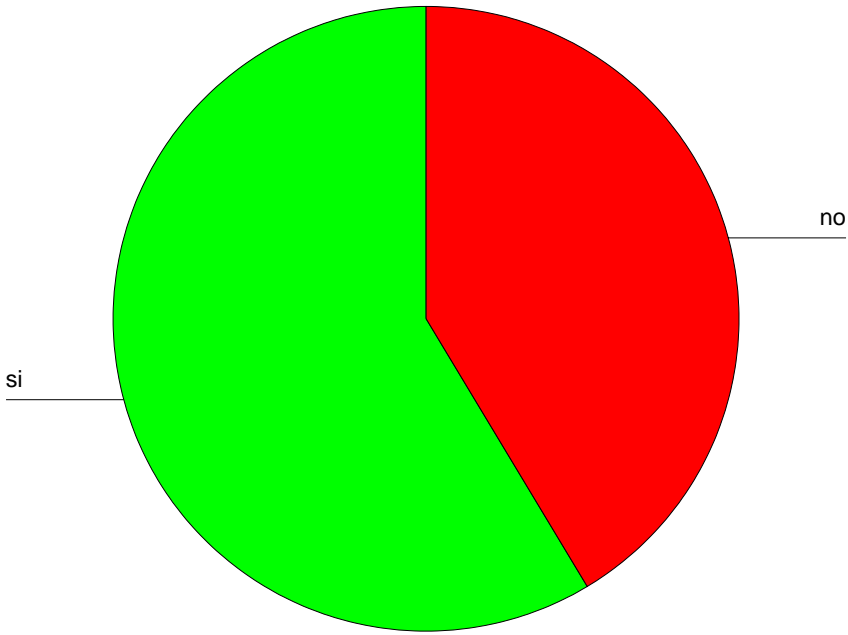

interés por taller

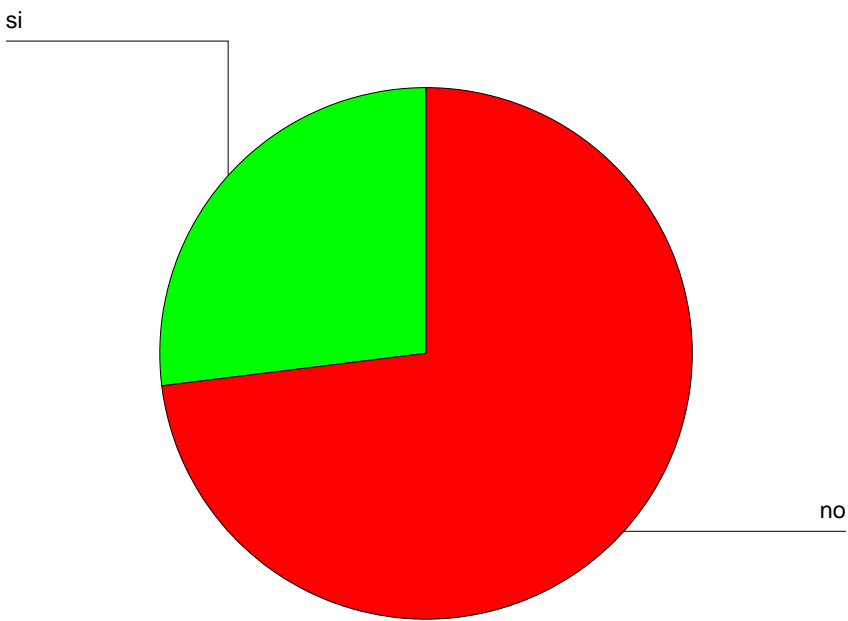

Frecuencias

Estadísticos

		edad	tiempo de experiencia laboral	castellano / español	catalán	inglés	francés
N	Válidos	41	41	22	18	39	41
	Perdidos	0	0	19	23	2	0
Mediana		2,00	1,00	2,00	2,00	2,00	1,00
Moda		2	1	2	2	2	1

Estadísticos

		alemán	sueco	italiano	portugués	japonés	árabe
N	Válidos	41	41	41	41	41	41
	Perdidos	0	0	0	0	0	0
Mediana		,00	,00	,00	,00	,00	,00
Moda		0	0	0	0	0	0

Estadísticos

		hebreo	ruso	chino	gallego	finés	esperanto
N	Válidos	41	41	41	40	41	41
	Perdidos	0	0	0	1	0	0
Mediana		,00	,00	,00	,00	,00	,00
Moda		0	0	0	0	0	0

Estadísticos

		tiempo de vivir en el extranjero	cantidad de viajes al extranjero	cantidad profesores extranjeros	seminarios, conferencias o foros	fiestas religiosas o populares
N	Válidos	41	41	41	41	41
	Perdidos	0	0	0	0	0
Mediana		,00	2,00	2,00	1,00	,00
Moda		0	3	2	1	0

Estadísticos

		manifestacion es públicas	conciertos	ferias o bazares	exposiciones	eventos deportivos
N	Válidos	41	41	41	41	41
	Perdidos	0	0	0	0	0
Mediana		,00	1,00	1,00	1,00	,00
Moda		0	0	1	1	0

Tabla de frecuencia

edad

	Frecuencia	Porcentaje	Porcentaje válido	Porcentaje acumulado
Válidos 20-25 años	41	100,0	100,0	100,0

tiempo de experiencia laboral

	Frecuencia	Porcentaje	Porcentaje válido	Porcentaje acumulado
Válidos no experiencia	9	22,0	22,0	22,0
menos de 1 año	25	61,0	61,0	82,9
entre 1 y 3 años	4	9,8	9,8	92,7
más de 3 años	3	7,3	7,3	100,0
Total	41	100,0	100,0	

castellano / español

	Frecuencia	Porcentaje	Porcentaje válido	Porcentaje acumulado
Válidos mucho	22	53,7	100,0	100,0
Perdidos Sistema	19	46,3		
Total	41	100,0		

catalán

	Frecuencia	Porcentaje	Porcentaje válido	Porcentaje acumulado
Válidos poco	1	2,4	5,6	5,6
mucho	17	41,5	94,4	100,0
Total	18	43,9	100,0	
Perdidos Sistema	23	56,1		
Total	41	100,0		

inglés

	Frecuencia	Porcentaje	Porcentaje válido	Porcentaje acumulado
Válidos nada	1	2,4	2,6	2,6
poco	10	24,4	25,6	28,2
mucho	28	68,3	71,8	100,0
Total	39	95,1	100,0	
Perdidos Sistema	2	4,9		
Total	41	100,0		

francés

	Frecuencia	Porcentaje	Porcentaje válido	Porcentaje acumulado
Válidos nada	14	34,1	34,1	34,1
poco	19	46,3	46,3	80,5
mucho	8	19,5	19,5	100,0
Total	41	100,0	100,0	

alemán

	Frecuencia	Porcentaje	Porcentaje válido	Porcentaje acumulado
Válidos nada	33	80,5	80,5	80,5
poco	6	14,6	14,6	95,1
mucho	2	4,9	4,9	100,0
Total	41	100,0	100,0	

sueco

	Frecuencia	Porcentaje	Porcentaje válido	Porcentaje acumulado
Válidos nada	40	97,6	97,6	97,6
poco	1	2,4	2,4	100,0
Total	41	100,0	100,0	

italiano

	Frecuencia	Porcentaje	Porcentaje válido	Porcentaje acumulado
Válidos nada	38	92,7	92,7	92,7
poco	2	4,9	4,9	97,6
mucho	1	2,4	2,4	100,0
Total	41	100,0	100,0	

portugués

	Frecuencia	Porcentaje	Porcentaje válido	Porcentaje acumulado
Válidos nada	41	100,0	100,0	100,0

japonés

	Frecuencia	Porcentaje	Porcentaje válido	Porcentaje acumulado
Válidos nada	41	100,0	100,0	100,0

árabe

	Frecuencia	Porcentaje	Porcentaje válido	Porcentaje acumulado
Válidos nada	41	100,0	100,0	100,0

hebreo

	Frecuencia	Porcentaje	Porcentaje válido	Porcentaje acumulado
Válidos nada	41	100,0	100,0	100,0

ruso

	Frecuencia	Porcentaje	Porcentaje válido	Porcentaje acumulado
Válidos nada	41	100,0	100,0	100,0

chino

	Frecuencia	Porcentaje	Porcentaje válido	Porcentaje acumulado
Válidos nada	41	100,0	100,0	100,0

gallego

	Frecuencia	Porcentaje	Porcentaje válido	Porcentaje acumulado
Válidos nada	40	97,6	100,0	100,0
Perdidos Sistema	1	2,4		
Total	41	100,0		

finés

	Frecuencia	Porcentaje	Porcentaje válido	Porcentaje acumulado
Válidos nada	39	95,1	95,1	95,1
poco	2	4,9	4,9	100,0
Total	41	100,0	100,0	

esperanto

	Frecuencia	Porcentaje	Porcentaje válido	Porcentaje acumulado
Válidos nada	40	97,6	97,6	97,6
poco	1	2,4	2,4	100,0
Total	41	100,0	100,0	

tiempo de vivir en el extranjero

	Frecuencia	Porcentaje	Porcentaje válido	Porcentaje acumulado
Válidos nunca ha vivido	24	58,5	58,5	58,5
1 - 6 meses	11	26,8	26,8	85,4
7 - 12 meses	3	7,3	7,3	92,7
1 - 3 años	2	4,9	4,9	97,6
más de 3 años	1	2,4	2,4	100,0
Total	41	100,0	100,0	

cantidad de viajes al extranjero

	Frecuencia	Porcentaje	Porcentaje válido	Porcentaje acumulado
Válidos ninguno	3	7,3	7,3	7,3
1 - 3 veces	12	29,3	29,3	36,6
4 - 6 veces	8	19,5	19,5	56,1
más de 6 veces	18	43,9	43,9	100,0
Total	41	100,0	100,0	

cantidad profesores extranjeros

	Frecuencia	Porcentaje	Porcentaje válido	Porcentaje acumulado
Válidos 1 - 3 profesores	4	9,8	9,8	9,8
4 - 6 profesores	24	58,5	58,5	68,3
más de 6 profesores	13	31,7	31,7	100,0
Total	41	100,0	100,0	

seminarios, conferencias o foros

	Frecuencia	Porcentaje	Porcentaje válido	Porcentaje acumulado
Válidos no	14	34,1	34,1	34,1
alguna vez (1 - 3 veces)	23	56,1	56,1	90,2
con cierta frecuencia (más de 3 veces)	4	9,8	9,8	100,0
Total	41	100,0	100,0	

fiestas religiosas o populares

	Frecuencia	Porcentaje	Porcentaje válido	Porcentaje acumulado
Válidos no	38	92,7	92,7	92,7
alguna vez (1 - 3 veces)	3	7,3	7,3	100,0
Total	41	100,0	100,0	

manifestaciones públicas

	Frecuencia	Porcentaje	Porcentaje válido	Porcentaje acumulado
Válidos no	23	56,1	56,1	56,1
alguna vez (1 - 3 veces)	13	31,7	31,7	87,8
con cierta frecuencia (más de 3 veces)	5	12,2	12,2	100,0
Total	41	100,0	100,0	

conciertos

	Frecuencia	Porcentaje	Porcentaje válido	Porcentaje acumulado
Válidos no	19	46,3	46,3	46,3
alguna vez (1 - 3 veces)	15	36,6	36,6	82,9
con cierta frecuencia (más de 3 veces)	7	17,1	17,1	100,0
Total	41	100,0	100,0	

ferias o bazares

	Frecuencia	Porcentaje	Porcentaje válido	Porcentaje acumulado
Válidos no	18	43,9	43,9	43,9
alguna vez (1 - 3 veces)	19	46,3	46,3	90,2
con cierta frecuencia (más de 3 veces)	4	9,8	9,8	100,0
Total	41	100,0	100,0	

exposiciones

	Frecuencia	Porcentaje	Porcentaje válido	Porcentaje acumulado
Válidos no	8	19,5	19,5	19,5
alguna vez (1 - 3 veces)	24	58,5	58,5	78,0
con cierta frecuencia (más de 3 veces)	9	22,0	22,0	100,0
Total	41	100,0	100,0	

eventos deportivos

	Frecuencia	Porcentaje	Porcentaje válido	Porcentaje acumulado
Válidos no	41	100,0	100,0	100,0

Gráfico de barras

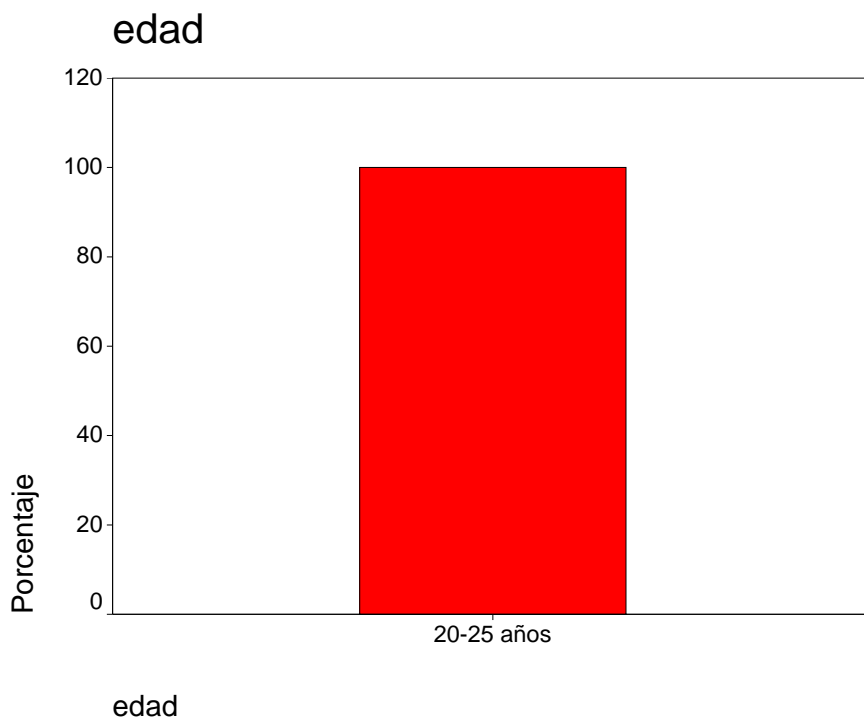

tiempo de experiencia laboral



tiempo de experiencia laboral

castellano / español

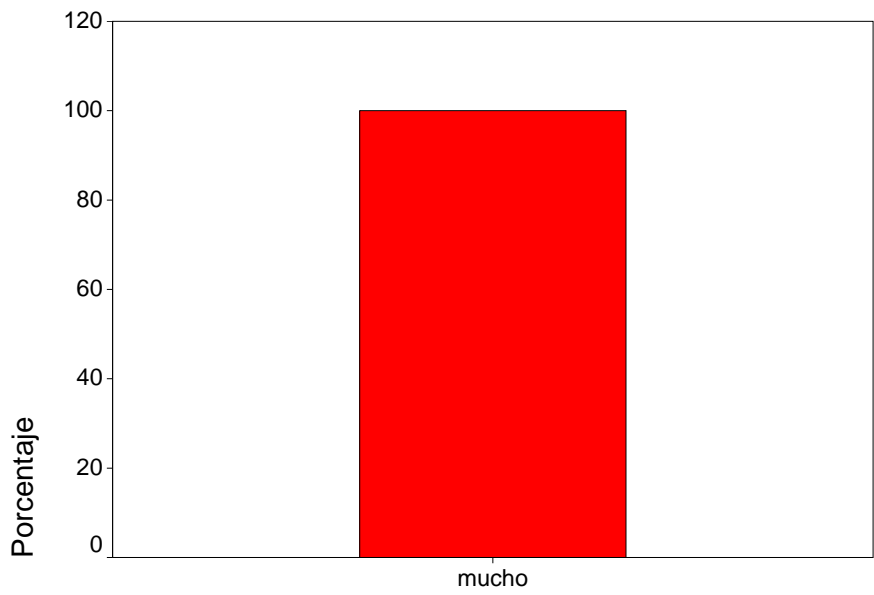

castellano / español

catalán

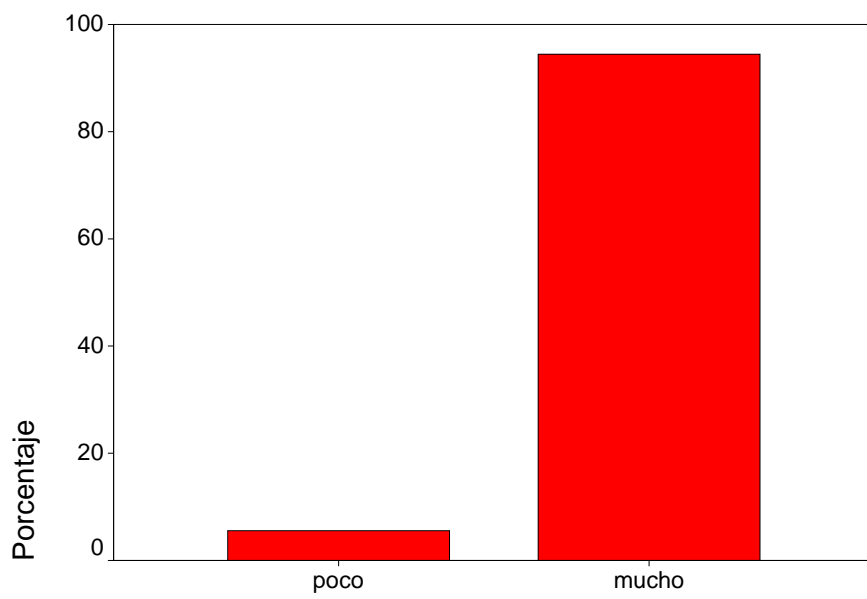

catalán

inglés

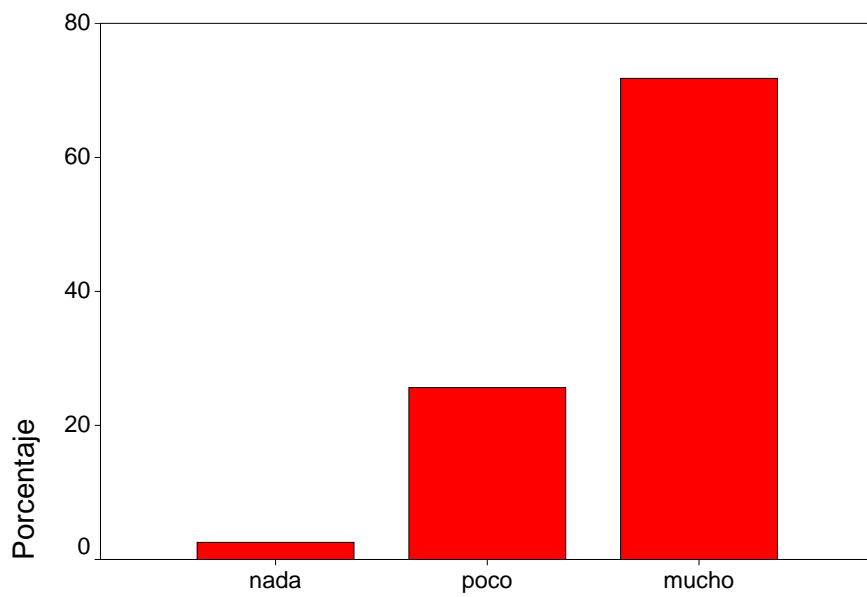

inglés

francés

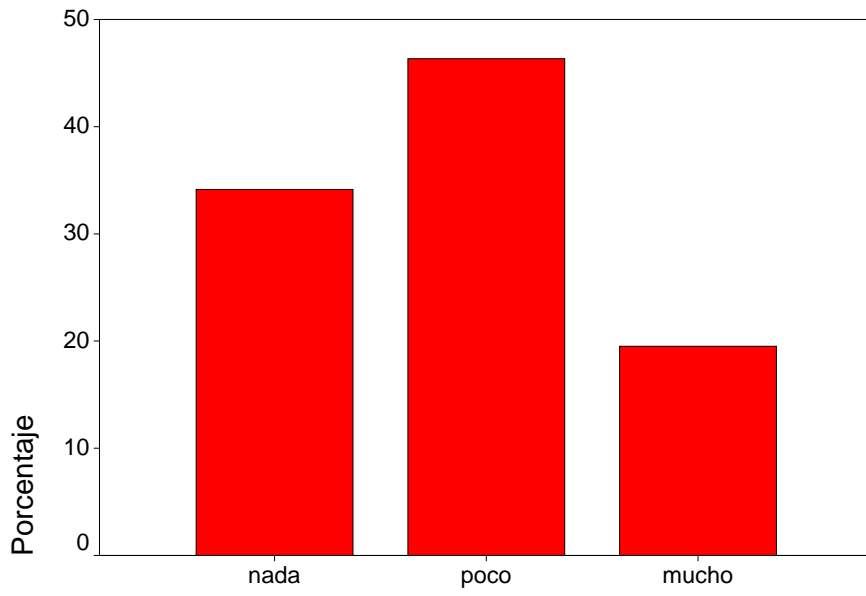

francés

alemán

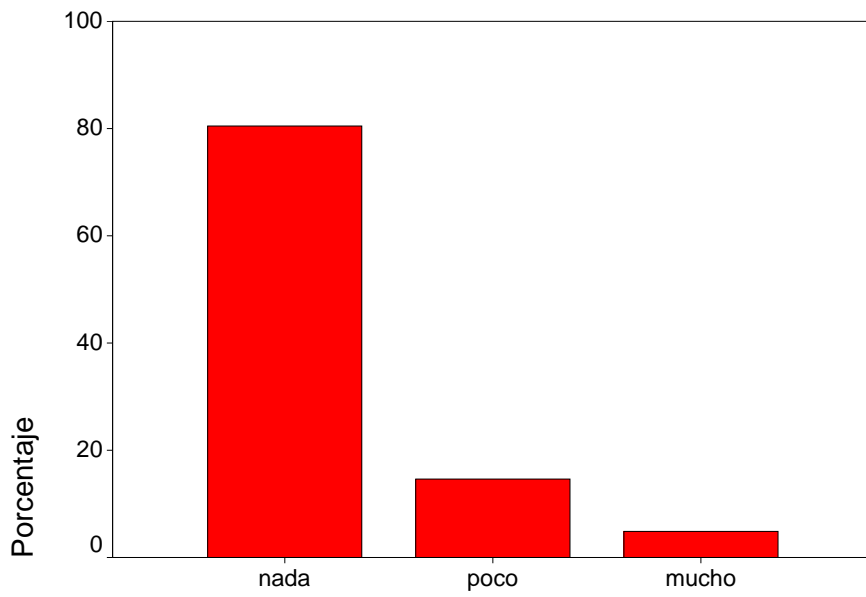

alemán

sueco

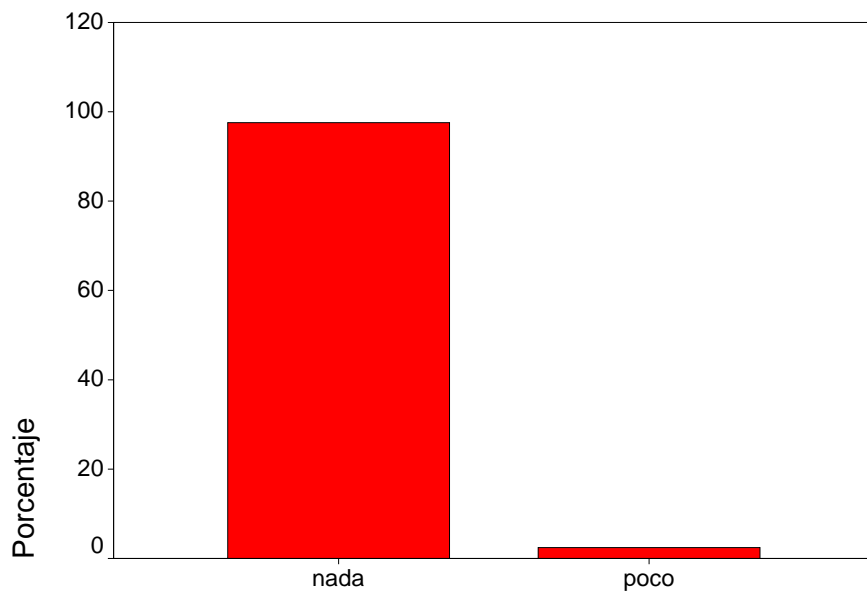

sueco

italiano

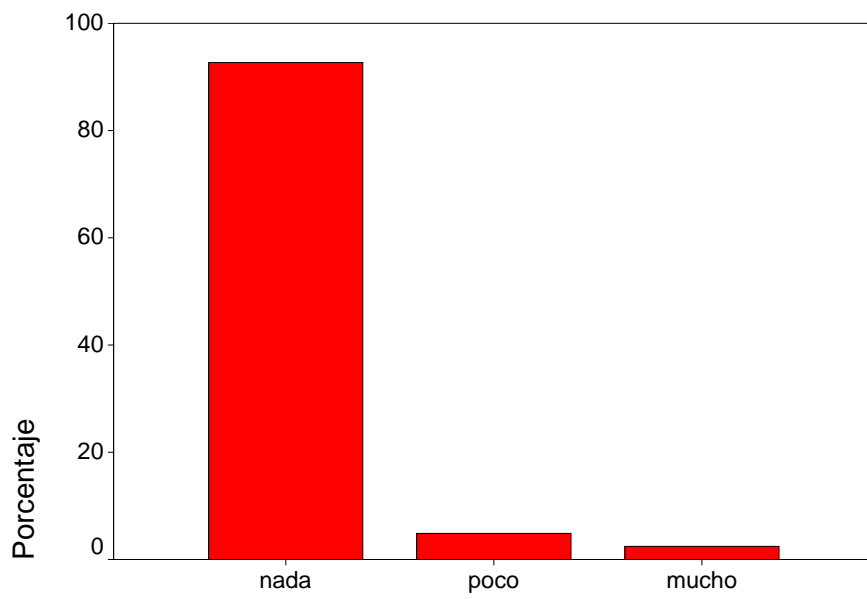

italiano

portugués

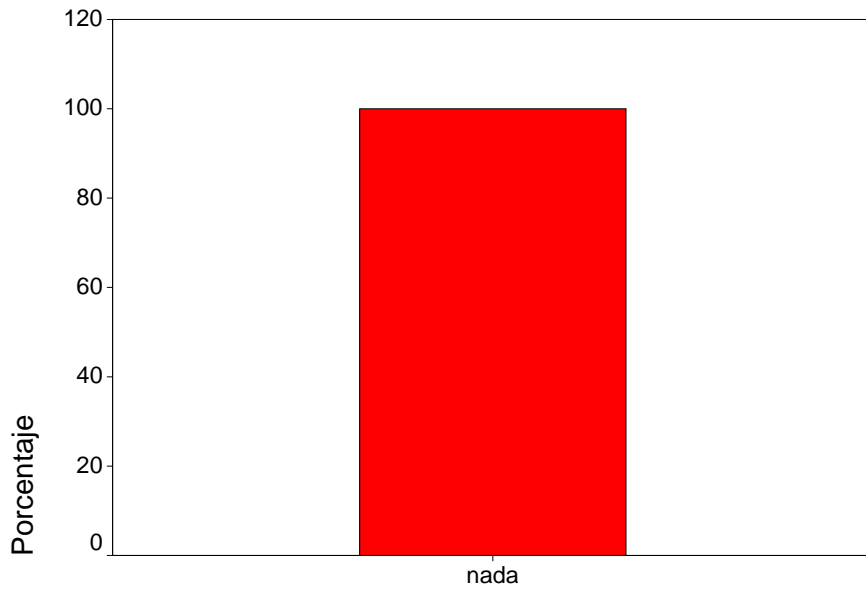

portugués

japonés

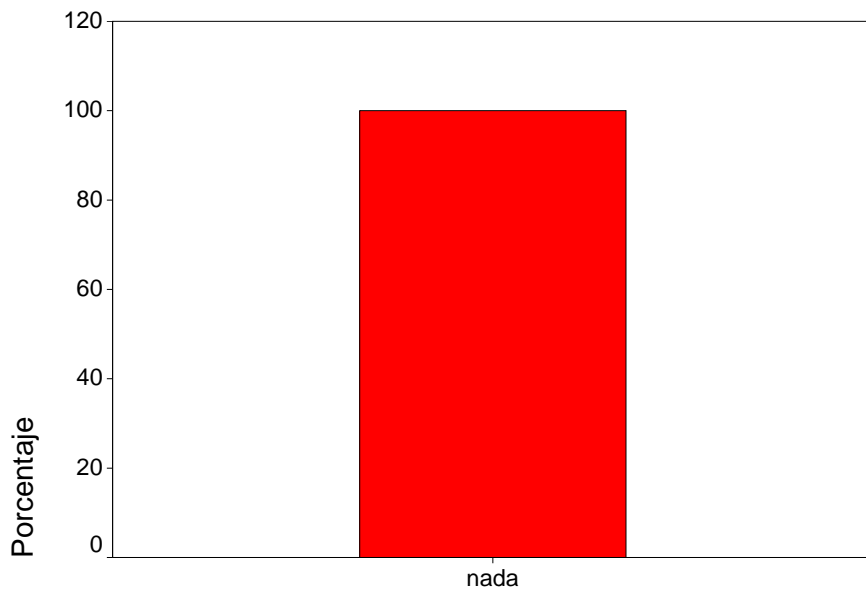

japonés

árabe

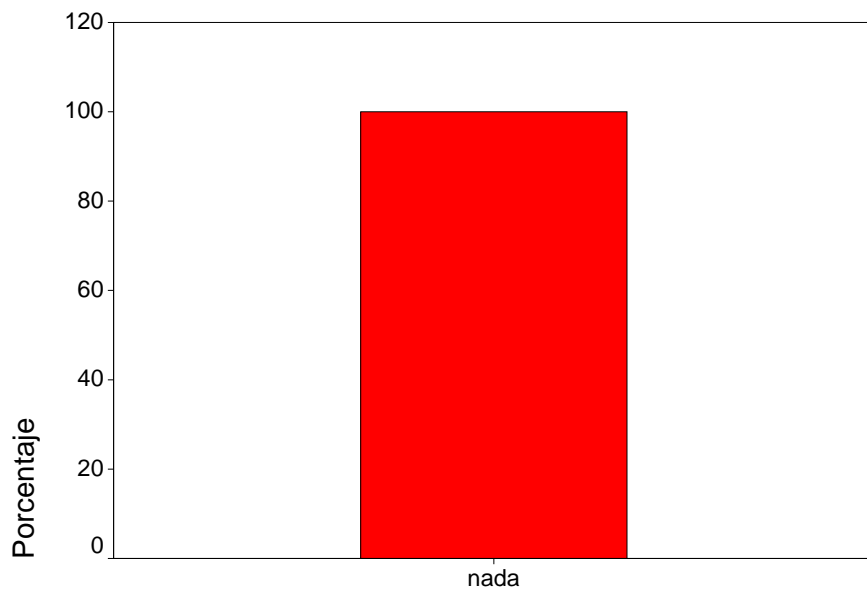

árabe

hebreo

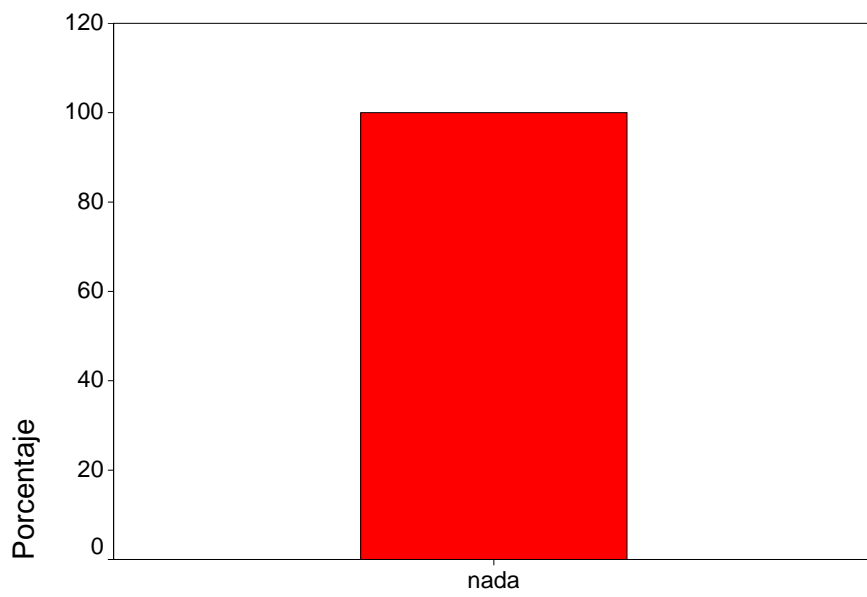

hebreo

ruso

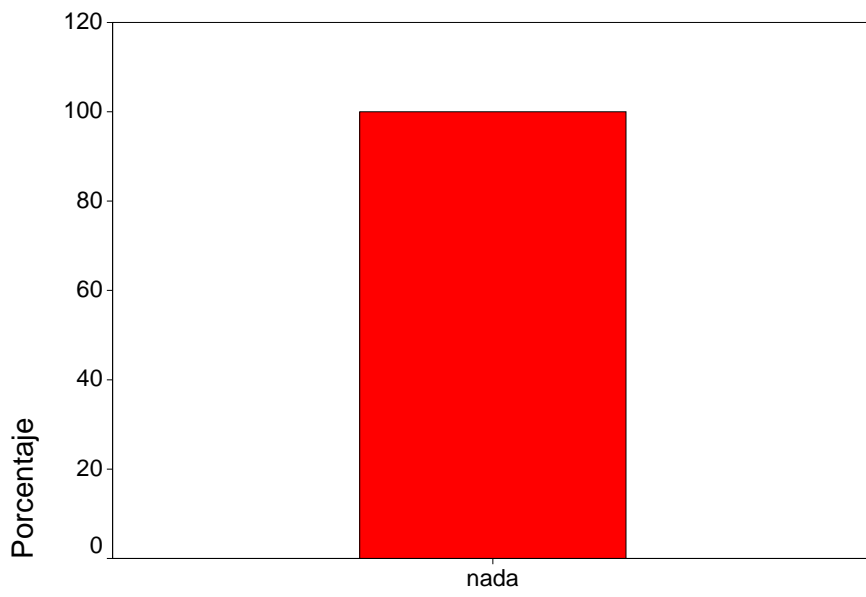

ruso

chino

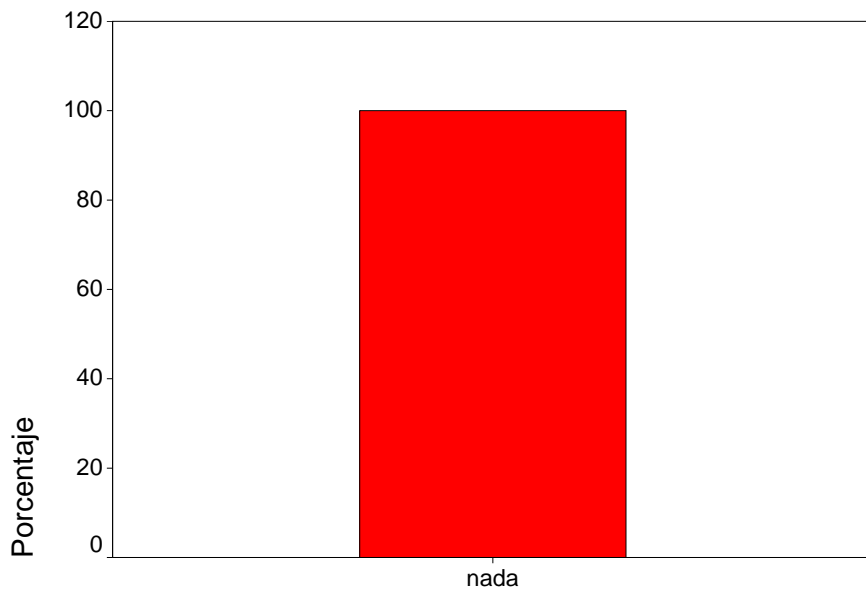

chino

gallego

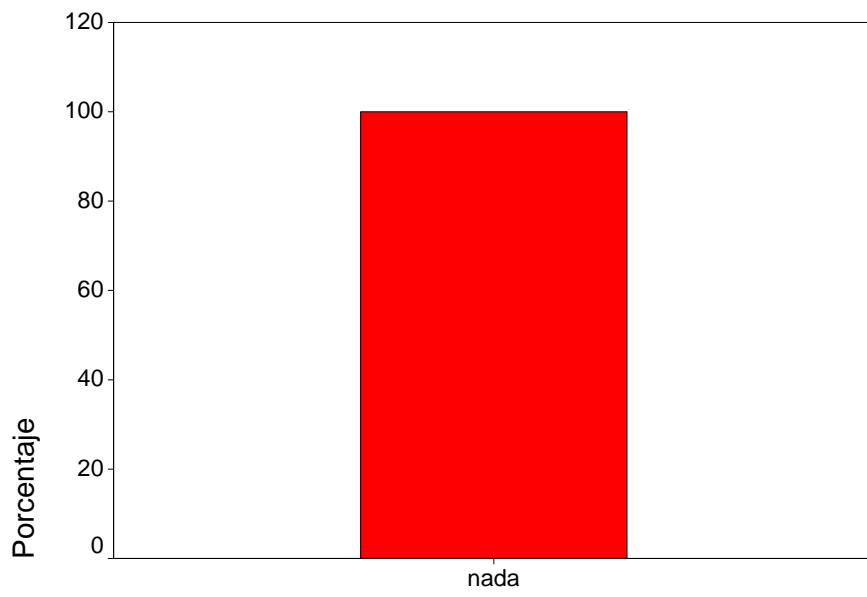

gallego

finés

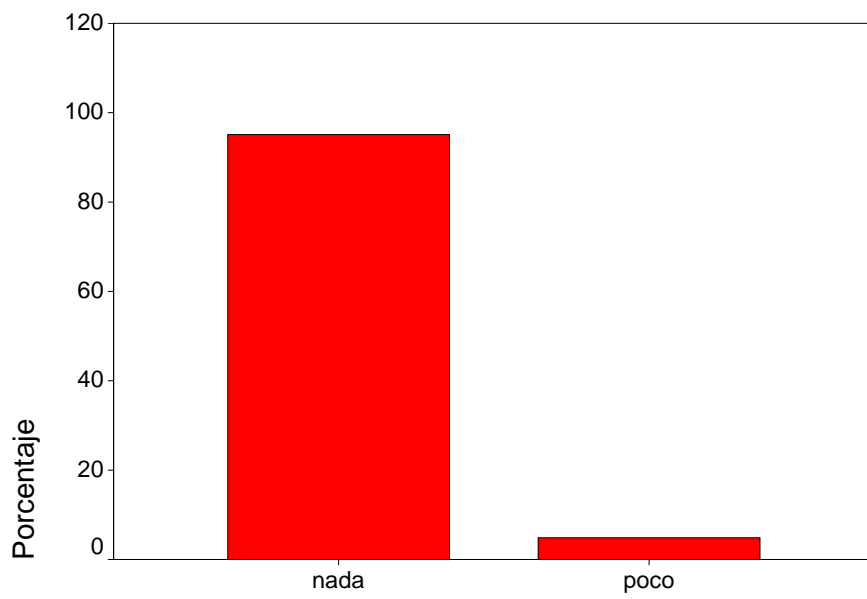

finés

esperanto

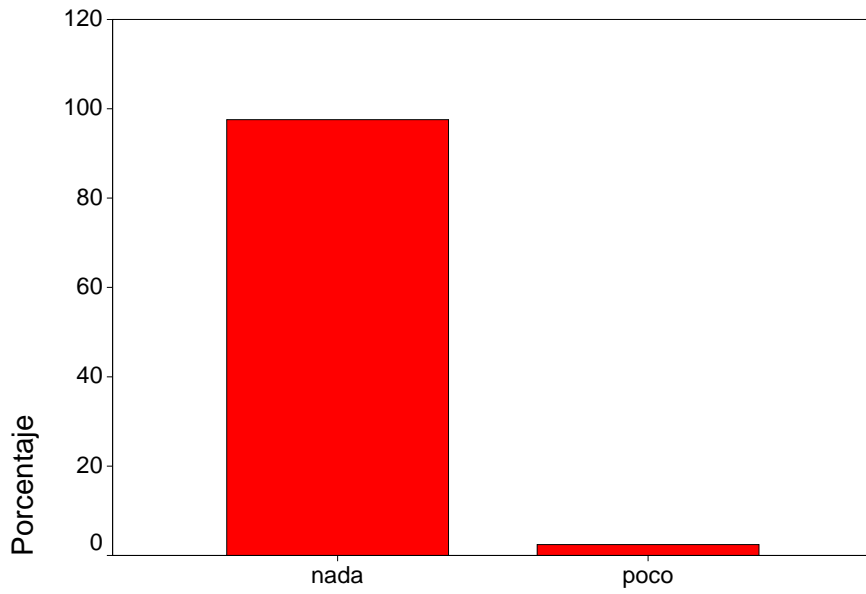

esperanto

tiempo de vivir en el extranjero

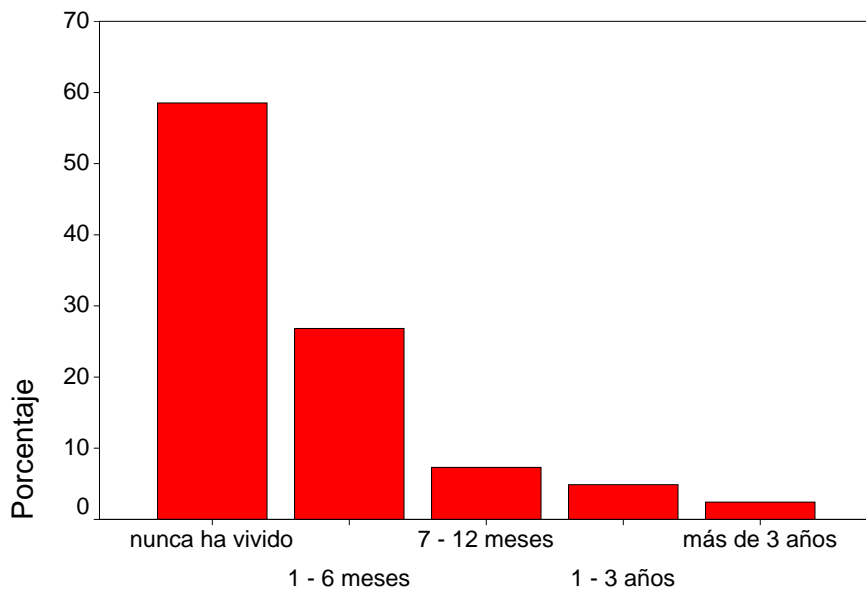

tiempo de vivir en el extranjero

cantidad de viajes al extranjero

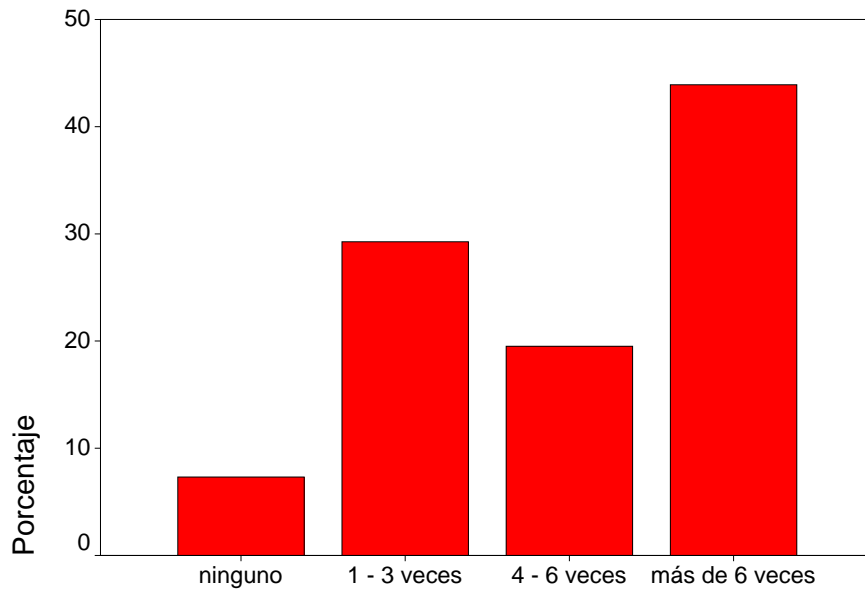

cantidad de viajes al extranjero

cantidad profesores extranjeros

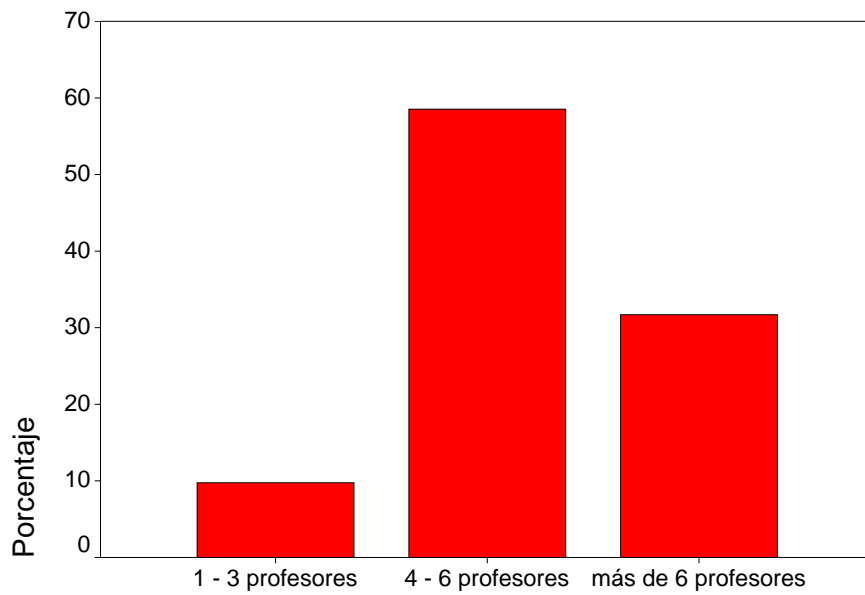

cantidad profesores extranjeros

seminarios, conferencias o foros

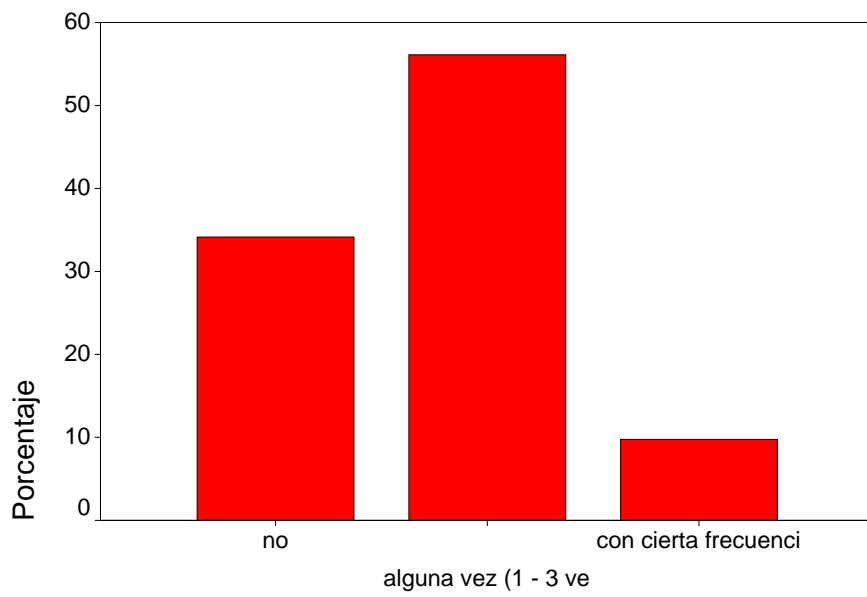

seminarios, conferencias o foros

fiestas religiosas o populares

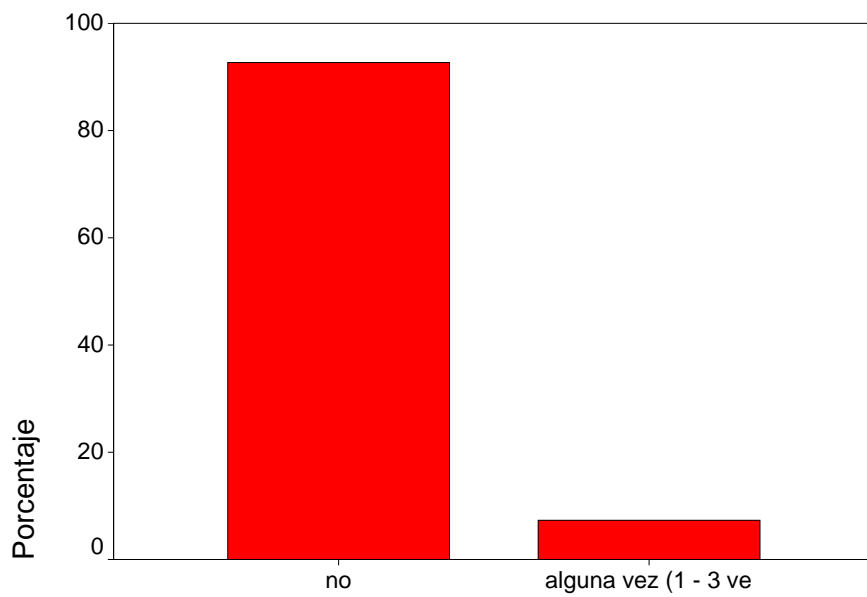

fiestas religiosas o populares

manifestaciones públicas

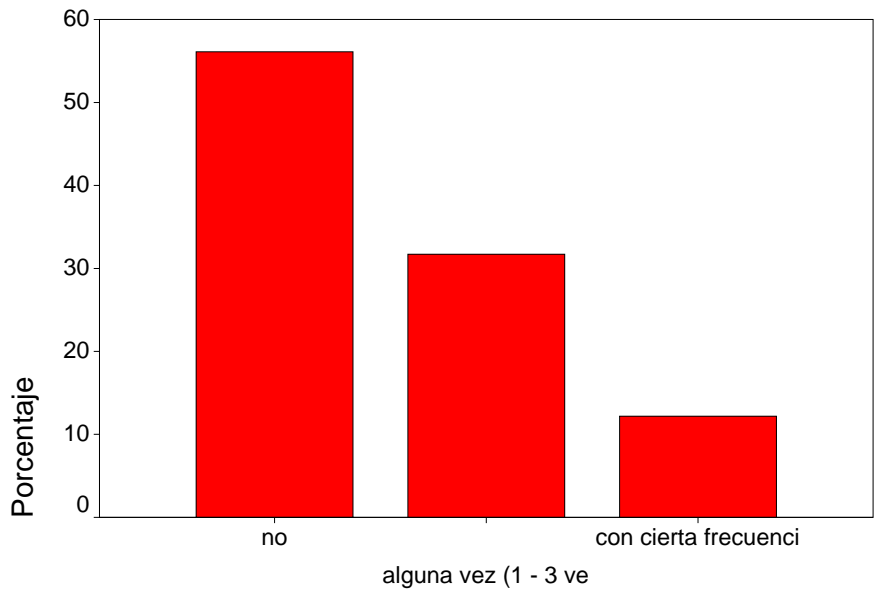

manifestaciones públicas

conciertos

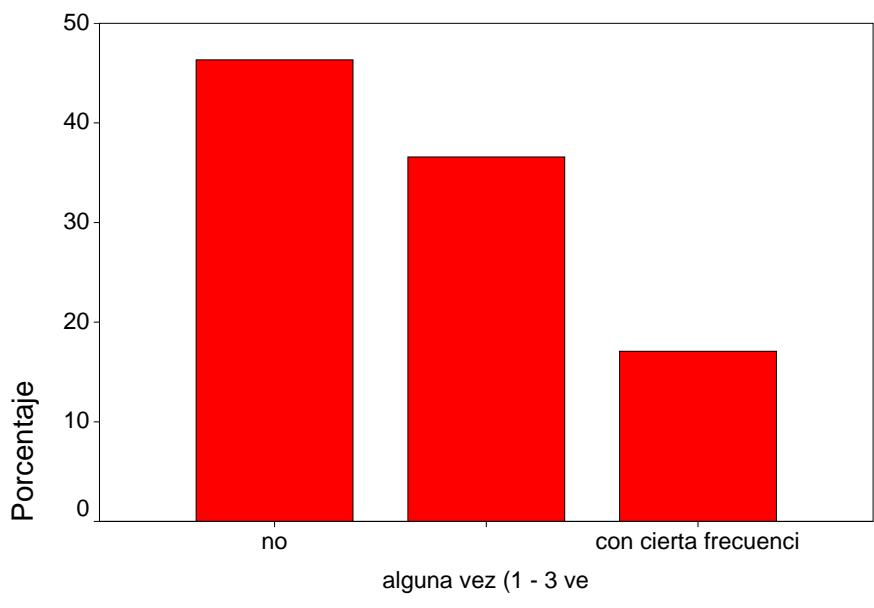

conciertos

ferias o bazares

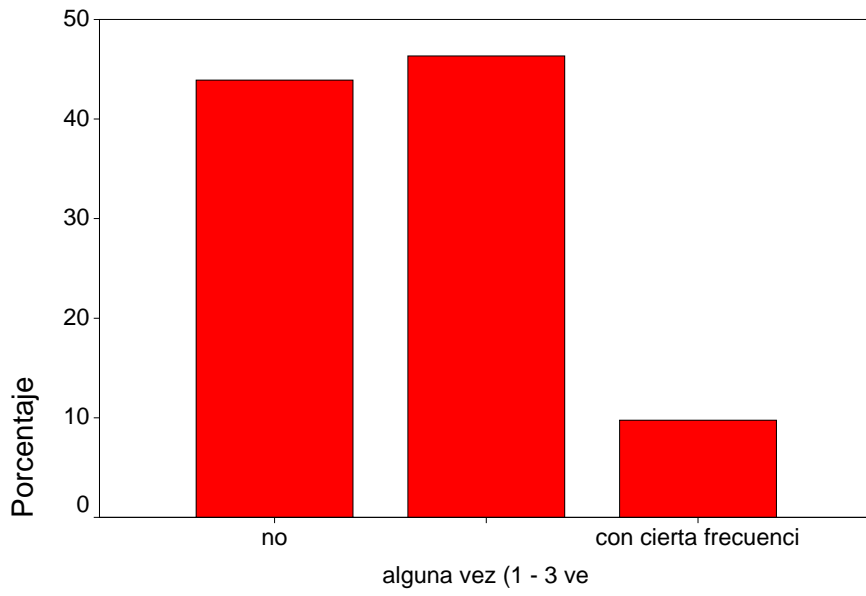

ferias o bazares

exposiciones

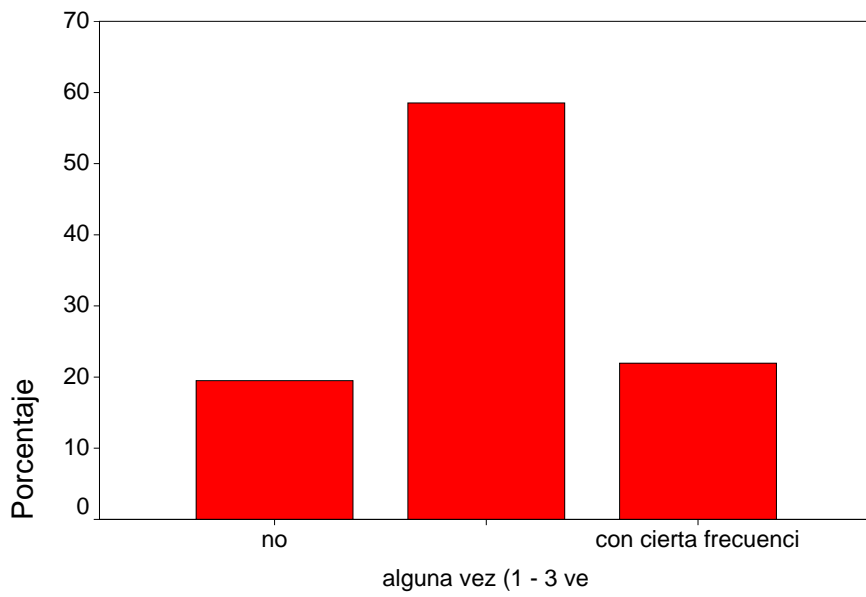

exposiciones

eventos deportivos

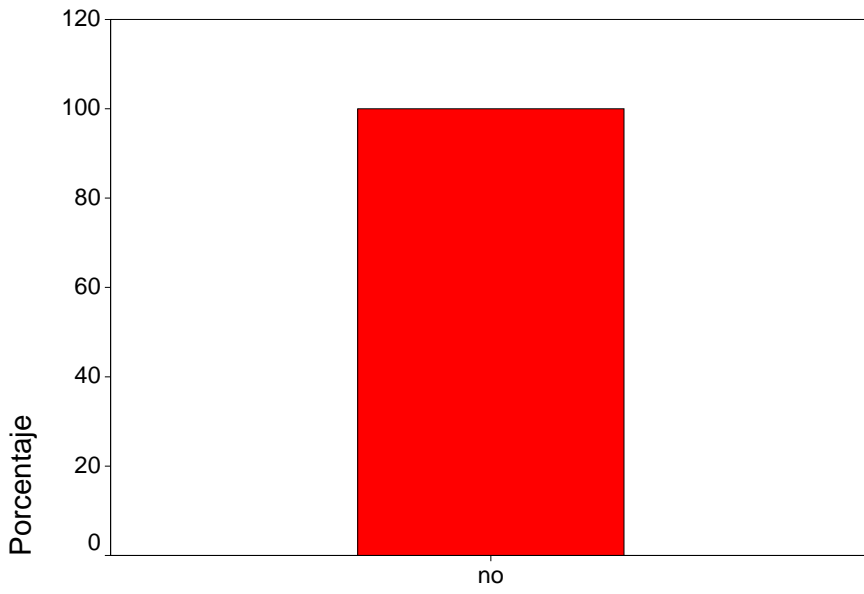

eventos deportivos

tiempo de experiencia laboral

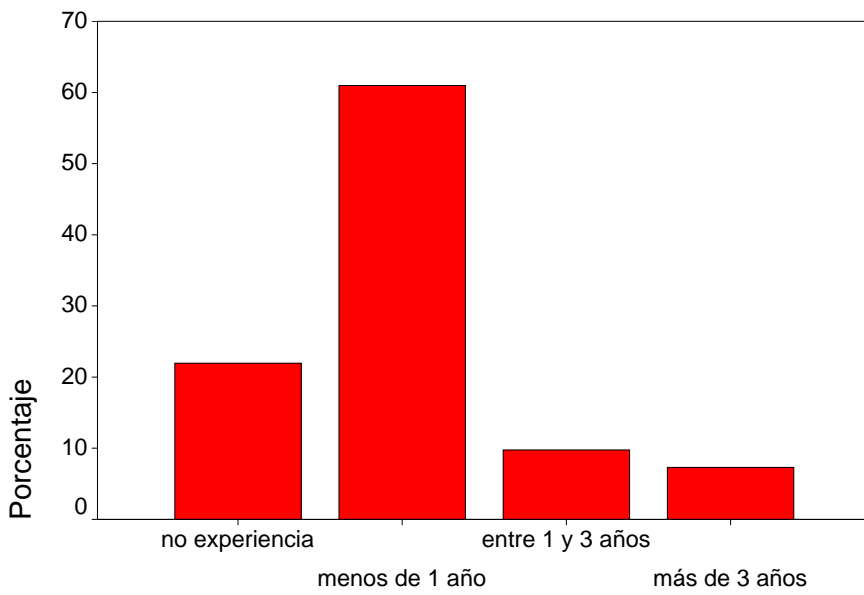

tiempo de experiencia laboral

Encuesta alumnado solo CPA

	carrera	edad	genero	timexlb
1	2	2	1	1
2	2	2	2	1
3	2	2	1	1
4	2	2	1	1
5	2	2	2	0
6	2	2	1	1
7	2	2	1	0
8	2	2	1	1
9	2	2	2	0
10	2	2	1	1
11	2	2	2	1
12	2	2	2	0
13	2	2	2	1
14	2	2	2	1
15	2	2	1	1
16	2	2	1	1
17	2	2	2	1
18	2	2	2	2
19	2	2	1	1
20	2	2	2	3
21	2	2	2	0
22	2	2	2	1
23	2	2	1	1
24	2	2	1	1
25	2	2	2	0
26	2	2	2	2
27	2	2	2	2
28	2	2	2	2
29	2	2	2	3
30	2	2	2	0
31	2	2	2	1
32	2	2	2	0
33	2	2	2	1
34	2	2	2	3
35	2	2	2	1
36	2	2	2	1
37	2	2	2	1
38	2	2	2	0
39	2	2	1	1
40	2	2	2	1
41	2	2	2	1

Encuesta alumnado solo CPA

	nacprop	nacpadre	nacmadre	idiomat
1	1	1	1	2
2	1	1	1	1
3	1	1	1	1
4	1	1	1	1
5	1	1	1	2
6	1	1	1	1
7	1	1	1	2
8	1	1	1	2
9	1	1	1	1
10	1	1	1	1
11	1	1	1	1
12	10	1	3	10
13	1	1	1	1
14	1	1	1	2
15	1	1	1	1
16	1	1	1	1
17	1	1	1	1
18	1	1	1	2
19	13	10	14	2
20	13	10	14	2
21	1	1	1	1
22	1	1	1	2
23	1	1	1	3
24	13	10	14	2
25	1	1	1	2
26	1	1	1	1
27	1	1	12	10
28	1	1	1	11
29	1	1	1	2
30	1	1	1	2
31	1	1	1	2
32	1	1	1	1
33	1	1	1	2
34	1	1	1	1
35	1	1	1	1
36	1	1	1	2
37	1	1	1	2
38	1	1	1	2
39	1	1	1	2
40	1	1	1	2
41	1	1	1	1

Encuesta alumnado solo CPA

	español	catalán	inglés	francés
1	2	.	2	2
2	.	2	2	2
3	.	2	2	1
4	.	2	1	1
5	2	.	2	1
6	.	2	2	2
7	2	.	2	1
8	2	.	2	2
9	.	2	2	0
10	.	2	2	1
11	.	2	1	1
12	2	.	.	1
13	.	2	2	0
14	2	.	2	1
15	.	2	2	0
16	.	2	2	0
17	.	2	1	1
18	2	.	1	0
19	2	.	1	0
20	2	.	2	0
21	.	2	2	0
22	2	.	2	1
23	.	.	2	0
24	2	.	2	1
25	2	.	2	0
26	.	2	2	2
27	2	.	.	2
28	.	2	2	0
29	2	.	2	2
30	2	.	2	1
31	2	.	2	1
32	.	2	1	1
33	2	.	1	1
34	.	2	1	1
35	.	2	2	1
36	2	.	1	1
37	2	.	2	1
38	2	.	2	0
39	2	.	1	0
40	2	.	2	2
41	.	1	0	0

Encuesta alumnado solo CPA

	alemán	sueco	italiano	portugué
1	1	0	0	0
2	0	0	1	0
3	0	0	0	0
4	0	0	0	0
5	0	0	0	0
6	0	1	0	0
7	0	0	0	0
8	1	0	0	0
9	0	0	0	0
10	0	0	0	0
11	0	0	0	0
12	0	0	0	0
13	0	0	0	0
14	0	0	0	0
15	0	0	0	0
16	0	0	0	0
17	0	0	0	0
18	0	0	0	0
19	0	0	0	0
20	1	0	0	0
21	0	0	0	0
22	1	0	0	0
23	0	0	0	0
24	0	0	0	0
25	0	0	0	0
26	0	0	2	0
27	0	0	1	0
28	1	0	0	0
29	0	0	0	0
30	0	0	0	0
31	0	0	0	0
32	0	0	0	0
33	0	0	0	0
34	2	0	0	0
35	2	0	0	0
36	0	0	0	0
37	0	0	0	0
38	1	0	0	0
39	0	0	0	0
40	0	0	0	0
41	0	0	0	0

Encuesta alumnado solo CPA

	japonés	árabe	hebreo	ruso
1	0	0	0	0
2	0	0	0	0
3	0	0	0	0
4	0	0	0	0
5	0	0	0	0
6	0	0	0	0
7	0	0	0	0
8	0	0	0	0
9	0	0	0	0
10	0	0	0	0
11	0	0	0	0
12	0	0	0	0
13	0	0	0	0
14	0	0	0	0
15	0	0	0	0
16	0	0	0	0
17	0	0	0	0
18	0	0	0	0
19	0	0	0	0
20	0	0	0	0
21	0	0	0	0
22	0	0	0	0
23	0	0	0	0
24	0	0	0	0
25	0	0	0	0
26	0	0	0	0
27	0	0	0	0
28	0	0	0	0
29	0	0	0	0
30	0	0	0	0
31	0	0	0	0
32	0	0	0	0
33	0	0	0	0
34	0	0	0	0
35	0	0	0	0
36	0	0	0	0
37	0	0	0	0
38	0	0	0	0
39	0	0	0	0
40	0	0	0	0
41	0	0	0	0

Encuesta alumnado solo CPA

	chino	gallego	fines	esperant
1	0	0	0	0
2	0	0	0	0
3	0	0	0	0
4	0	0	0	0
5	0	0	0	0
6	0	0	1	1
7	0	0	0	0
8	0	0	0	0
9	0	0	0	0
10	0	0	0	0
11	0	0	0	0
12	0	0	0	0
13	0	0	0	0
14	0	0	0	0
15	0	0	0	0
16	0	0	0	0
17	0	0	0	0
18	0	0	0	0
19	0	0	0	0
20	0	0	0	0
21	0	0	0	0
22	0	0	1	0
23	0	0	0	0
24	0	0	0	0
25	0	0	0	0
26	0	0	0	0
27	0	0	0	0
28	0	.	0	0
29	0	0	0	0
30	0	0	0	0
31	0	0	0	0
32	0	0	0	0
33	0	0	0	0
34	0	0	0	0
35	0	0	0	0
36	0	0	0	0
37	0	0	0	0
38	0	0	0	0
39	0	0	0	0
40	0	0	0	0
41	0	0	0	0

Encuesta alumnado solo CPA

	timeext	interext	item1	item2
1	1	0	4	3
2	1	.	5	2
3	1	1	5	1
4	0	0	5	4
5	0	0	5	4
6	1	1	4	2
7	0	0	4	2
8	1	1	4	2
9	0	0	4	2
10	2	1	4	2
11	0	0	5	2
12	4	0	2	1
13	0	0	4	2
14	2	1	4	3
15	0	0	4	2
16	0	0	4	3
17	0	0	3	4
18	0	0	3	4
19	0	0	4	2
20	0	0	4	1
21	0	0	4	3
22	1	1	5	2
23	0	0	5	2
24	1	0	5	5
25	0	.	4	2
26	3	1	5	2
27	3	1	5	2
28	0	0	4	1
29	0	0	4	2
30	2	0	5	2
31	1	0	4	2
32	0	0	4	2
33	0	0	5	2
34	1	1	5	2
35	1	1	5	2
36	0	0	5	2
37	0	0	4	3
38	0	0	4	2
39	0	1	4	3
40	1	0	5	3
41	0	0	4	2

Encuesta alumnado solo CPA

	item3	item4	item5	item6
1	3	3	4	3
2	4	1	4	1
3	5	1	5	1
4	4	3	4	3
5	3	2	5	1
6	3	3	5	2
7	5	1	4	1
8	3	2	4	1
9	4	2	5	2
10	4	2	4	2
11	4	2	5	3
12	5	1	4	3
13	4	2	5	2
14	4	2	4	2
15	3	2	5	2
16	3	3	5	3
17	3	1	3	2
18	4	3	4	2
19	4	1	4	3
20	4	1	4	2
21	4	3	3	3
22	3	2	5	2
23	4	1	5	2
24	5	1	5	1
25	4	2	5	2
26	4	1	5	1
27	5	2	5	1
28	4	2	5	2
29	3	2	5	2
30	2	2	5	3
31	3	4	4	4
32	4	2	4	2
33	4	1	5	1
34	5	1	5	1
35	4	2	5	2
36	2	3	5	1
37	3	4	5	5
38	4	1	5	2
39	4	2	5	2
40	3	3	5	2
41	4	2	4	2

Encuesta alumnado solo CPA

	item7	item8	item9	item10
1	4	2	3	4
2	5	2	4	5
3	5	1	5	5
4	5	1	4	4
5	5	1	5	5
6	4	2	3	5
7	5	1	5	5
8	4	1	4	4
9	2	1	4	4
10	4	2	4	4
11	4	1	3	5
12	4	3	4	4
13	4	1	4	5
14	5	2	5	4
15	3	1	4	5
16	4	2	5	4
17	2	1	4	5
18	4	2	3	4
19	5	1	4	4
20	4	2	4	4
21	3	2	4	4
22	4	1	4	5
23	5	1	2	5
24	5	1	5	5
25	4	2	4	4
26	5	1	5	5
27	5	1	5	5
28	4	1	4	4
29	5	1	5	5
30	5	1	3	5
31	4	2	4	4
32	1	2	4	4
33	5	1	5	5
34	5	1	4	4
35	4	2	5	5
36	5	1	4	5
37	3	2	3	4
38	5	1	5	5
39	4	2	3	5
40	4	2	5	5
41	4	1	4	4

Encuesta alumnado solo CPA

	item11	item12	item13	item14
1	4	4	1	4
2	4	4	2	4
3	4	5	1	5
4	3	4	2	4
5	5	5	1	5
6	4	3	2	4
7	5	5	1	4
8	4	4	2	5
9	3	4	2	5
10	4	4	2	5
11	4	5	1	5
12	4	4	2	4
13	4	4	1	4
14	4	4	2	4
15	3	2	2	4
16	3	3	3	3
17	3	4	1	3
18	3	2	1	3
19	3	3	2	4
20	4	4	1	4
21	4	3	2	4
22	5	4	1	5
23	5	4	1	4
24	5	5	1	5
25	4	3	2	5
26	5	4	1	4
27	5	5	1	5
28	3	4	1	4
29	4	3	2	5
30	4	2	2	4
31	3	4	2	4
32	3	4	2	4
33	5	5	1	5
34	4	4	2	4
35	5	4	1	5
36	3	3	1	3
37	3	4	3	4
38	4	4	2	4
39	5	5	2	4
40	4	5	2	5
41	4	4	2	4

Encuesta alumnado solo CPA

	item15	item16	item17	item18
1	2	2	4	5
2	3	1	5	3
3	1	2	5	2
4	3	2	4	5
5	3	2	5	4
6	2	3	5	4
7	5	1	5	5
8	2	3	5	4
9	2	4	5	5
10	2	2	4	3
11	1	3	5	5
12	2	1	2	3
13	2	2	4	4
14	3	2	1	4
15	2	4	4	5
16	4	5	5	4
17	2	4	4	3
18	4	4	4	5
19	2	3	4	4
20	2	2	4	2
21	4	2	5	5
22	1	3	5	5
23	3	3	5	4
24	1	2	5	5
25	2	2	4	4
26	2	2	5	5
27	1	1	5	4
28	3	2	5	4
29	2	3	4	4
30	3	4	5	5
31	3	3	4	3
32	2	4	3	4
33	1	2	5	5
34	3	3	5	3
35	2	1	5	4
36	2	4	5	5
37	3	4	4	5
38	1	2	5	1
39	4	2	5	5
40	5	2	4	5
41	2	4	4	4

Encuesta alumnado solo CPA

	item19	item20	item21	item22
1	2	4	4	2
2	2	3	4	1
3	1	4	5	1
4	1	2	3	2
5	2	3	4	1
6	2	3	4	1
7	1	5	3	2
8	1	4	4	1
9	2	5	5	2
10	2	4	4	2
11	1	3	5	1
12	3	3	3	4
13	1	3	4	1
14	1	3	4	1
15	2	3	5	1
16	1	4	4	2
17	2	3	3	2
18	1	5	4	2
19	2	3	4	1
20	2	3	4	2
21	3	3	4	2
22	1	5	5	1
23	3	4	4	1
24	3	5	3	1
25	2	3	4	1
26	1	4	4	1
27	1	3	3	1
28	1	4	5	2
29	2	4	5	1
30	2	5	4	3
31	2	3	4	2
32	2	4	2	2
33	1	4	4	1
34	3	3	4	1
35	2	3	4	1
36	2	5	4	1
37	2	3	5	2
38	1	3	4	1
39	1	4	3	2
40	5	2	3	4
41	2	4	4	2

Encuesta alumnado solo CPA

	item23	item24	nviajext	casaext
1	4	4	3	1
2	4	5	3	1
3	5	3	3	1
4	4	5	1	0
5	5	4	1	0
6	4	4	2	1
7	5	4	3	0
8	5	5	3	1
9	5	4	1	0
10	4	4	3	1
11	5	5	1	0
12	4	2	3	1
13	3	3	0	0
14	5	5	2	1
15	4	3	1	1
16	5	5	1	0
17	4	3	1	0
18	5	3	1	0
19	5	3	3	0
20	4	3	2	1
21	4	4	1	0
22	5	4	3	1
23	5	5	3	0
24	5	5	3	1
25	4	4	0	0
26	5	5	3	1
27	5	5	3	1
28	4	4	2	0
29	4	4	3	0
30	5	4	3	1
31	4	3	2	1
32	4	3	1	0
33	5	5	1	0
34	4	5	3	1
35	5	5	2	1
36	4	5	2	0
37	4	3	1	0
38	4	4	2	0
39	4	4	3	0
40	5	5	3	0
41	4	3	0	0

Encuesta alumnado solo CPA

	amigoext	nprofext	seminari	fiestas
1	1	2	1	0
2	1	3	0	0
3	1	3	2	0
4	0	3	1	0
5	0	3	1	0
6	0	3	1	0
7	1	1	0	0
8	1	2	0	0
9	0	2	1	0
10	1	2	2	0
11	1	3	1	0
12	1	2	0	0
13	0	2	0	0
14	1	2	1	0
15	0	3	1	0
16	0	3	0	0
17	0	2	1	0
18	0	2	1	0
19	0	3	1	0
20	1	3	1	0
21	0	2	1	0
22	1	1	1	0
23	1	2	0	0
24	0	1	0	0
25	0	2	1	0
26	1	3	1	0
27	1	3	1	1
28	0	2	2	0
29	1	2	1	0
30	1	2	0	1
31	0	2	0	0
32	0	2	1	0
33	0	2	1	0
34	1	2	1	0
35	1	2	0	0
36	0	2	0	1
37	0	2	0	0
38	0	2	1	0
39	0	1	0	0
40	1	2	2	0
41	0	3	1	0

Encuesta alumnado solo CPA

	manifest	conciert	ferias	expos
1	0	1	1	1
2	0	0	1	1
3	2	2	1	1
4	0	0	1	1
5	0	0	1	1
6	1	0	0	1
7	0	0	0	1
8	1	1	0	2
9	2	2	2	2
10	1	1	0	1
11	1	0	1	1
12	0	0	1	1
13	0	0	0	1
14	0	1	1	1
15	1	0	1	2
16	0	1	0	1
17	0	1	0	0
18	1	2	0	1
19	1	2	2	2
20	1	0	1	1
21	0	1	0	0
22	1	1	1	1
23	1	0	0	2
24	1	1	1	0
25	0	0	0	0
26	0	1	1	1
27	0	0	0	1
28	0	2	1	1
29	1	2	2	2
30	0	0	1	0
31	0	1	1	1
32	0	0	0	2
33	1	1	1	1
34	0	0	0	1
35	0	1	1	0
36	2	2	2	2
37	0	0	0	0
38	0	1	1	1
39	0	0	0	0
40	2	1	0	1
41	2	0	0	2

Encuesta alumnado solo CPA

	deportes	interesr	interest	estidiom
1	0	0	0	7
2	0	0	0	7
3	0	1	0	5
4	0	1	0	4
5	0	1	1	5
6	0	0	0	9
7	0	1	1	5
8	0	1	0	7
9	0	1	0	4
10	0	0	0	5
11	0	1	0	4
12	0	0	0	3
13	0	0	0	4
14	0	1	0	5
15	0	1	0	4
16	0	0	0	4
17	0	0	0	4
18	0	1	1	3
19	0	0	1	3
20	0	1	1	5
21	0	0	0	4
22	0	1	1	7
23	0	1	0	2
24	0	1	1	5
25	0	0	0	4
26	0	1	1	8
27	0	1	1	5
28	0	1	1	5
29	0	1	0	6
30	0	0	0	5
31	0	1	0	5
32	0	0	0	4
33	0	1	1	4
34	0	0	0	6
35	0	1	0	7
36	0	1	0	4
37	0	0	0	5
38	0	1	0	5
39	0	0	0	3
40	0	0	0	6
41	0	1	0	1

Encuesta alumnado solo CPA

	parevent	item2rec	item4rec	item6rec	item8rec	item13re
1	4	3	3	3	4	5
2	2	4	5	5	4	4
3	8	5	5	5	5	5
4	3	2	3	3	5	4
5	3	2	4	5	5	5
6	3	4	3	4	4	4
7	1	4	5	5	5	5
8	4	4	4	5	5	4
9	9	4	4	4	5	4
10	5	4	4	4	4	4
11	4	4	4	3	5	5
12	2	5	5	3	3	4
13	1	4	4	4	5	5
14	4	3	4	4	4	4
15	5	4	4	4	5	4
16	2	3	3	3	4	3
17	2	2	5	4	5	5
18	5	2	3	4	4	5
19	8	4	5	3	5	4
20	4	5	5	4	4	5
21	2	3	3	3	4	4
22	5	4	4	4	5	5
23	3	4	5	4	5	5
24	3	1	5	5	5	5
25	1	4	4	4	4	4
26	4	4	5	5	5	5
27	3	4	4	5	5	5
28	6	5	4	4	5	5
29	8	4	4	4	5	4
30	2	4	4	3	5	4
31	3	4	2	2	4	4
32	3	4	4	4	4	4
33	5	4	5	5	5	5
34	2	4	5	5	5	4
35	2	4	4	4	4	5
36	9	4	3	5	5	5
37	0	3	2	1	4	3
38	4	4	5	4	5	4
39	0	3	4	4	4	4
40	6	3	3	4	4	4
41	5	4	4	4	5	4

Encuesta alumnado solo CPA

	item16re	item19re	item22re	totesca
1	4	4	4	91
2	5	4	5	102
3	4	5	5	108
4	4	5	4	93
5	4	4	5	105
6	3	4	5	92
7	5	5	4	112
8	3	5	5	100
9	2	4	4	97
10	4	4	4	94
11	3	5	5	103
12	5	3	2	84
13	4	5	5	97
14	4	5	5	96
15	2	4	5	91
16	1	5	4	91
17	2	4	4	83
18	2	5	4	89
19	3	4	5	93
20	4	4	4	93
21	4	3	4	90
22	3	5	5	105
23	3	3	5	103
24	4	3	5	107
25	4	4	5	95
26	4	5	5	110
27	5	5	5	109
28	4	5	4	101
29	3	4	5	99
30	2	4	3	95
31	3	4	4	85
32	2	4	4	84
33	4	5	5	111
34	3	3	5	101
35	5	4	5	105
36	2	4	5	98
37	2	4	4	83
38	4	5	5	98
39	4	5	4	100
40	4	1	2	95
41	2	4	4	92

ANOVA de un factor

Descriptivos

total de la escala

	N	Media	Desviación típica	Error típico	Intervalo de confianza para la media al 95%	
					Límite inferior	Límite superior
Administración y Dirección de Empresas (ADE)	208	95,19	9,08	,63	93,95	96,43
Ciencias Políticas y Admón (CPA)	41	97,07	7,93	1,24	94,57	99,58
No ADE (ECO+CT+REL LAB+DERECHO)	31	93,52	9,37	1,68	90,08	96,95
Total	280	95,28	8,97	,54	94,22	96,33

Descriptivos

total de la escala

	Mínimo	Máximo
Administración y Dirección de Empresas (ADE)	56	116
Ciencias Políticas y Admón (CPA)	83	112
No ADE (ECO+CT+REL LAB+DERECHO)	78	114
Total	56	116

Prueba de homogeneidad de varianzas

total de la escala

Estadístico de Levene	gl1	gl2	Sig.
,260	2	277	,771

ANOVA

total de la escala

	Suma de cuadrados	gl	Media cuadrática	F	Sig.
Inter-grupos	230,062	2	115,031	1,435	,240
Intra-grupos	22200,210	277	80,145		
Total	22430,271	279			

Pruebas post hoc

Comparaciones múltiples

Variable dependiente: total de la escala

	(I) carrera estudiada	(J) carrera estudiada	Diferencia de medias (I-J)	Error típico	Sig.
HSD de Tukey	Administración y Dirección de Empresas (ADE)	Ciencias Políticas y Admón (CPA)	-1,89	1,53	,434
		No ADE (ECO+CT+REL LAB+DERECHO)	1,67	1,72	,596
	Ciencias Políticas y Admón (CPA)	Administración y Dirección de Empresas (ADE)	1,89	1,53	,434
		No ADE (ECO+CT+REL LAB+DERECHO)	3,56	2,13	,217
	No ADE (ECO+CT+REL LAB+DERECHO)	Administración y Dirección de Empresas (ADE)	-1,67	1,72	,596
		Ciencias Políticas y Admón (CPA)	-3,56	2,13	,217
Scheffé	Administración y Dirección de Empresas (ADE)	Ciencias Políticas y Admón (CPA)	-1,89	1,53	,469
		No ADE (ECO+CT+REL LAB+DERECHO)	1,67	1,72	,625
	Ciencias Políticas y Admón (CPA)	Administración y Dirección de Empresas (ADE)	1,89	1,53	,469
		No ADE (ECO+CT+REL LAB+DERECHO)	3,56	2,13	,250
	No ADE (ECO+CT+REL LAB+DERECHO)	Administración y Dirección de Empresas (ADE)	-1,67	1,72	,625
		Ciencias Políticas y Admón (CPA)	-3,56	2,13	,250

Comparaciones múltiples

Variable dependiente: total de la escala

			Intervalo de confianza al 95%	
			Límite inferior	Límite superior
HSD de Tukey	(I) carrera estudiada	(J) carrera estudiada		
	Administración y Dirección de Empresas (ADE)	Ciencias Políticas y Admón (CPA)	-5,47	1,70
		No ADE (ECO+CT+REL LAB+DERECHO)	-2,37	5,71
	Ciencias Políticas y Admón (CPA)	Administración y Dirección de Empresas (ADE)	-1,70	5,47
		No ADE (ECO+CT+REL LAB+DERECHO)	-1,44	8,55
	No ADE (ECO+CT+REL LAB+DERECHO)	Administración y Dirección de Empresas (ADE)	-5,71	2,37
	Ciencias Políticas y Admón (CPA)	-8,55	1,44	
Scheffé	Administración y Dirección de Empresas (ADE)	Ciencias Políticas y Admón (CPA)	-5,65	1,88
		No ADE (ECO+CT+REL LAB+DERECHO)	-2,57	5,91
	Ciencias Políticas y Admón (CPA)	Administración y Dirección de Empresas (ADE)	-1,88	5,65
		No ADE (ECO+CT+REL LAB+DERECHO)	-1,69	8,80
	No ADE (ECO+CT+REL LAB+DERECHO)	Administración y Dirección de Empresas (ADE)	-5,91	2,57
		Ciencias Políticas y Admón (CPA)	-8,80	1,69

Subconjuntos homogéneos

total de la escala

carrera estudiada	N	Subconjunto para alfa = .05
		1
HSD de Tukey ^{a,b} No ADE (ECO+CT+REL LAB+DERECHO)	31	93,52
Administración y Dirección de Empresas (ADE)	208	95,19
Ciencias Políticas y Admón (CPA)	41	97,07
Sig.		,121
Scheffé ^{a,b} No ADE (ECO+CT+REL LAB+DERECHO)	31	93,52
Administración y Dirección de Empresas (ADE)	208	95,19
Ciencias Políticas y Admón (CPA)	41	97,07
Sig.		,148

Se muestran las medias para los grupos en los subconjuntos homogéneos.

- a. Usa el tamaño muestral de la media armónica = 48,815.
- b. Los tamaños de los grupos no son iguales. Se utilizará la media armónica de los tamaños de los grupos. Los niveles de error de tipo I no están garantizados.

Gráfico de las medias

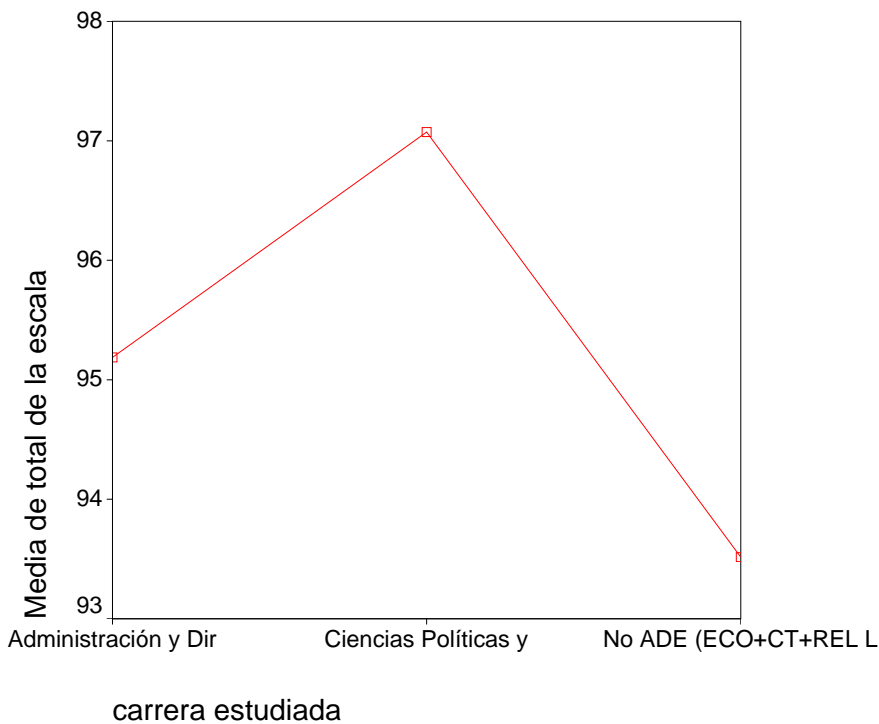

Prueba T (comparación de medias total de la escala en grupo género masculino vs. género femenino)

Estadísticos de grupo

	genero	N	Media	Desviación típ.	Error típ. de la media
total de la escala	masculino	99	94,62	9,63	,97
	femenino	181	95,64	8,59	,64

Prueba de muestras independientes

		Prueba de Levene para la igualdad de varianzas	
		F	Sig.
total de la escala	Se han asumido varianzas iguales No se han asumido varianzas iguales	,483	,488

Prueba de muestras independientes

		Prueba T para la igualdad de medias			
		t	gl	Sig. (bilateral)	Diferencia de medias
total de la escala	Se han asumido varianzas iguales	-,914	278	,362	-1,02
	No se han asumido varianzas iguales	-,884	183,076	,378	-1,02

Prueba de muestras independientes

		Prueba T para la igualdad de medias		
		Error típ. de la diferencia	95% Intervalo de confianza para la diferencia	
			Inferior	Superior
total de la escala	Se han asumido varianzas iguales	1,12	-3,23	1,18
	No se han asumido varianzas iguales	1,16	-3,31	1,26

Prueba T (comparación de medias total de la escala en grupo idioma materno castellano vs. grupo idioma materno catalán)

Estadísticos de grupo

	idioma materno	N	Media	Desviación típ.	Error típ. de la media
total de la escala	castellano	131	94,73	8,93	,78
	catalán	122	94,57	8,80	,80

Prueba de muestras independientes

		Prueba de Levene para la igualdad de varianzas	
		F	Sig.
total de la escala	Se han asumido varianzas iguales	,084	,772
	No se han asumido varianzas iguales		

Prueba de muestras independientes

		Prueba T para la igualdad de medias			
		t	gl	Sig. (bilateral)	Diferencia de medias
total de la escala	Se han asumido varianzas iguales	,143	251	,886	,16
	No se han asumido varianzas iguales	,143	250,208	,886	,16

Prueba de muestras independientes

		Prueba T para la igualdad de medias		
		Error típ. de la diferencia	95% Intervalo de confianza para la diferencia	
			Inferior	Superior
total de la escala	Se han asumido varianzas iguales	1,12	-2,04	2,36
	No se han asumido varianzas iguales	1,12	-2,04	2,36

Prueba T (comparación de medias total de la escala en grupo no intercambio al extranjero vs. si intercambio al extranjero)

Estadísticos de grupo

		N	Media	Desviación típ.	Error típ. de la media
total de la escala	intercambio al extranjero no	183	93,81	8,33	,62
	si	93	98,22	9,60	1,00

Prueba de muestras independientes

		Prueba de Levene para la igualdad de varianzas	
		F	Sig.
total de la escala	Se han asumido varianzas iguales	,098	,755
	No se han asumido varianzas iguales		

Prueba de muestras independientes

		Prueba T para la igualdad de medias			
		t	gl	Sig. (bilateral)	Diferencia de medias
total de la escala	Se han asumido varianzas iguales	-3,938	274	,000	-4,40
	No se han asumido varianzas iguales	-3,761	163,805	,000	-4,40

Prueba de muestras independientes

		Prueba T para la igualdad de medias		
		Error típ. de la diferencia	95% Intervalo de confianza para la diferencia	
			Inferior	Superior
total de la escala	Se han asumido varianzas iguales	1,12	-6,60	-2,20
	No se han asumido varianzas iguales	1,17	-6,71	-2,09

Prueba T (comparación de medias total de la escala en grupo no ha vivido con extranjeros vs. si ha vivido con extranjeros)

Estadísticos de grupo

vivir con extranjeros		N	Media	Desviación típ.	Error típ. de la media
total de la escala	no	147	93,61	8,31	,69
	si	132	97,01	9,26	,81

Prueba de muestras independientes

		Prueba de Levene para la igualdad de varianzas	
		F	Sig.
total de la escala	Se han asumido varianzas iguales	1,358	,245
	No se han asumido varianzas iguales		

Prueba de muestras independientes

		Prueba T para la igualdad de medias			
		t	gl	Sig. (bilateral)	Diferencia de medias
total de la escala	Se han asumido varianzas iguales	-3,235	277	,001	-3,40
	No se han asumido varianzas iguales	-3,216	264,681	,001	-3,40

Prueba de muestras independientes

		Prueba T para la igualdad de medias		
		Error típ. de la diferencia	95% Intervalo de confianza para la diferencia	
			Inferior	Superior
total de la escala	Se han asumido varianzas iguales	1,05	-5,47	-1,33
	No se han asumido varianzas iguales	1,06	-5,49	-1,32

Prueba T (comparación de medias total de la escala en grupo no tiene amigos extranjeros vs. si tiene amigos extranjeros)

Estadísticos de grupo

		N	Media	Desviación típ.	Error típ. de la media
total de la escala	no	186	92,62	8,62	,63
	si	93	100,62	7,15	,74

Prueba de muestras independientes

		Prueba de Levene para la igualdad de varianzas	
		F	Sig.
total de la escala	Se han asumido varianzas iguales	2,346	,127
	No se han asumido varianzas iguales		

Prueba de muestras independientes

		Prueba T para la igualdad de medias			
		t	gl	Sig. (bilateral)	Diferencia de medias
total de la escala	Se han asumido varianzas iguales	-7,718	277	,000	-8,00
	No se han asumido varianzas iguales	-8,209	217,141	,000	-8,00

Prueba de muestras independientes

		Prueba T para la igualdad de medias		
		Error típ. de la diferencia	95% Intervalo de confianza para la diferencia	
			Inferior	Superior
total de la escala	Se han asumido varianzas iguales	1,04	-10,04	-5,96
	No se han asumido varianzas iguales	,97	-9,92	-6,08

Prueba T (comparación de medias total de la escala en grupo no tiene interés en recibir resultados de la encuesta vs. si tiene interés en recibir resultados de la encuesta)

Estadísticos de grupo

interés por resultados		N	Media	Desviación típ.	Error típ. de la media
total de la escala	no	91	93,27	8,70	,91
	si	188	96,16	8,91	,65

Prueba de muestras independientes

		Prueba de Levene para la igualdad de varianzas	
		F	Sig.
total de la escala	Se han asumido varianzas iguales	,881	,349
	No se han asumido varianzas iguales		

Prueba de muestras independientes

		Prueba T para la igualdad de medias			
		t	gl	Sig. (bilateral)	Diferencia de medias
total de la escala	Se han asumido varianzas iguales	-2,556	277	,011	-2,88
	No se han asumido varianzas iguales	-2,577	181,973	,011	-2,88

Prueba de muestras independientes

		Prueba T para la igualdad de medias		
		Error típ. de la diferencia	95% Intervalo de confianza para la diferencia	
			Inferior	Superior
total de la escala	Se han asumido varianzas iguales	1,13	-5,11	-,66
	No se han asumido varianzas iguales	1,12	-5,09	-,68

Prueba T (comparación de medias total de la escala en grupo no tiene interés en participar en taller (solo ADE) vs. si tiene interés en participar en taller (solo ADE))

Estadísticos de grupo

interés por taller		N	Media	Desviación típ.	Error típ. de la media
total de la escala	no	101	93,87	9,33	,93
	si	106	96,28	8,60	,84

Prueba de muestras independientes

		Prueba de Levene para la igualdad de varianzas	
		F	Sig.
total de la escala	Se han asumido varianzas iguales	,783	,377
	No se han asumido varianzas iguales		

Prueba de muestras independientes

		Prueba T para la igualdad de medias			
		t	gl	Sig. (bilateral)	Diferencia de medias
total de la escala	Se han asumido varianzas iguales	-1,935	205	,054	-2,41
	No se han asumido varianzas iguales	-1,931	201,651	,055	-2,41

Prueba de muestras independientes

		Prueba T para la igualdad de medias		
		Error típ. de la diferencia	95% Intervalo de confianza para la diferencia	
			Inferior	Superior
total de la escala	Se han asumido varianzas iguales	1,25	-4,87	4,55E-02
	No se han asumido varianzas iguales	1,25	-4,87	5,05E-02

Prueba de Mann-Whitney (comparación de medias total de la escala en grupo edad 20-25 años vs. grupo más de 25 años)

Rangos

edad		N	Rango promedio	Suma de rangos
total de la escala	20-25 años	271	139,93	37921,50
	más de 25 años	8	142,31	1138,50
Total		279		

Estadísticos de contraste^a

	total de la escala
U de Mann-Whitney	1065,500
W de Wilcoxon	37921,500
Z	-,082
Sig. asintót. (bilateral)	,934

a. Variable de agrupación: edad

Prueba T (comparación de medias total de la escala en grupo que no ha tenido experiencia laboral vs. grupo que ha tenido experiencia laboral entre 1 y 3 años)

Estadísticos de grupo

tiempo de experiencia laboral		N	Media	Desviación típ.	Error típ. de la media
total de la escala	no experiencia	45	92,98	9,24	1,38
	entre 1 y 3 años	48	95,92	8,59	1,24

Prueba de muestras independientes

		Prueba de Levene para la igualdad de varianzas	
		F	Sig.
total de la escala	Se han asumido varianzas iguales No se han asumido varianzas iguales	,256	,614

Prueba de muestras independientes

		Prueba T para la igualdad de medias			
		t	gl	Sig. (bilateral)	Diferencia de medias
total de la escala	Se han asumido varianzas iguales	-1,590	91	,115	-2,94
	No se han asumido varianzas iguales	-1,586	89,306	,116	-2,94

Prueba de muestras independientes

		Prueba T para la igualdad de medias		
		Error típ. de la diferencia	95% Intervalo de confianza para la diferencia	
			Inferior	Superior
total de la escala	Se han asumido varianzas iguales	1,85	-6,61	,73
	No se han asumido varianzas iguales	1,85	-6,62	,74

Prueba de Kruskal-Wallis (comparación de medias total de la escala entre los diferentes grupos de acuerdo a su experiencia laboral)

Rangos

tiempo de experiencia laboral	N	Rango promedio
total de la escala no experiencia	45	121,50
menos de 1 año	160	144,24
entre 1 y 3 años	48	146,40
más de 3 años	26	134,12
Total	279	

Estadísticos de contraste^{a,b}

	total de la escala
Chi-cuadrado	3,252
gl	3
Sig. asintót.	,354

a. Prueba de Kruskal-Wallis

b. Variable de agrupación: tiempo de experiencia laboral

Prueba de Kruskal-Wallis (comparación de medias total de la escala entre los diferentes grupos de acuerdo al estudio de la lengua catalana)

Rangos

	catalán	N	Rango promedio
total de la escala	nada	15	81,73
	poco	5	72,60
	mucho	124	71,38
	Total	144	

Estadísticos de contraste^{a,b}

	total de la escala
Chi-cuadrado	,826
gl	2
Sig. asintót.	,662

a. Prueba de Kruskal-Wallis

b. Variable de agrupación: catalán

Prueba T (comparación de medias total de la escala en grupo que ha estudiado mucho inglés vs. grupo que lo ha estudiado poco)

Estadísticos de grupo

	inglés	N	Media	Desviación típ.	Error típ. de la media
total de la escala	poco	44	91,02	8,92	1,34
	mucho	232	96,07	8,76	,58

Prueba de muestras independientes

		Prueba de Levene para la igualdad de varianzas	
		F	Sig.
total de la escala	Se han asumido varianzas iguales	,219	,640
	No se han asumido varianzas iguales		

Prueba de muestras independientes

		Prueba T para la igualdad de medias			
		t	gl	Sig. (bilateral)	Diferencia de medias
total de la escala	Se han asumido varianzas iguales	-3,494	274	,001	-5,05
	No se han asumido varianzas iguales	-3,451	59,791	,001	-5,05

Prueba de muestras independientes

		Prueba T para la igualdad de medias		
		Error típ. de la diferencia	95% Intervalo de confianza para la diferencia	
			Inferior	Superior
total de la escala	Se han asumido varianzas iguales	1,44	-7,89	-2,20
	No se han asumido varianzas iguales	1,46	-7,97	-2,12

Prueba T (comparación de medias total de la escala en grupo que ha estudiado mucho francés vs. grupo que no lo ha estudiado nada)

Estadísticos de grupo

francés	N	Media	Desviación típ.	Error típ. de la media
total de la escala nada	124	93,84	8,08	,73
mucho	33	98,36	10,84	1,89

Prueba de muestras independientes

		Prueba de Levene para la igualdad de varianzas	
		F	Sig.
total de la escala	Se han asumido varianzas iguales	,779	,379
	No se han asumido varianzas iguales		

Prueba de muestras independientes

		Prueba T para la igualdad de medias			
		t	gl	Sig. (bilateral)	Diferencia de medias
total de la escala	Se han asumido varianzas iguales	-2,650	155	,009	-4,52
	No se han asumido varianzas iguales	-2,238	41,914	,031	-4,52

Prueba de muestras independientes

		Prueba T para la igualdad de medias		
		Error típ. de la diferencia	95% Intervalo de confianza para la diferencia	
			Inferior	Superior
total de la escala	Se han asumido varianzas iguales	1,71	-7,90	-1,15
	No se han asumido varianzas iguales	2,02	-8,60	-,45

Prueba T (comparación de medias total de la escala en grupo que ha estudiado poco alemán vs. grupo que no lo ha estudiado nada)

Estadísticos de grupo

alemán	N	Media	Desviación típ.	Error típ. de la media
total de la escala nada	214	94,83	8,59	,59
poco	47	94,85	8,08	1,18

Prueba de muestras independientes

		Prueba de Levene para la igualdad de varianzas	
		F	Sig.
total de la escala	Se han asumido varianzas iguales	1,432	,233
	No se han asumido varianzas iguales		

Prueba de muestras independientes

		Prueba T para la igualdad de medias			
		t	gl	Sig. (bilateral)	Diferencia de medias
total de la escala	Se han asumido varianzas iguales	-,014	259	,989	-1,93E-02
	No se han asumido varianzas iguales	-,015	70,714	,988	-1,93E-02

Prueba de muestras independientes

		Prueba T para la igualdad de medias		
		Error típ. de la diferencia	95% Intervalo de confianza para la diferencia	
			Inferior	Superior
total de la escala	Se han asumido varianzas iguales	1,37	-2,72	2,68
	No se han asumido varianzas iguales	1,32	-2,65	2,61

Prueba de Kruskal-Wallis (comparación de medias total de la escala entre los diferentes grupos de acuerdo al estudio de la lengua alemana)

Rangos

	alemán	N	Rango promedio
total de la escala	nada	214	134,47
	poco	47	138,50
	mucho	17	205,56
	Total	278	

Estadísticos de contraste^{a,b}

	total de la escala
Chi-cuadrado	12,340
gl	2
Sig. asintót.	,002

a. Prueba de Kruskal-Wallis

b. Variable de agrupación: alemán

Prueba de Kruskal-Wallis (comparación de medias total de la escala entre los diferentes grupos de acuerdo al estudio de la lengua italiana)

Rangos

	italiano	N	Rango promedio
total de la escala	nada	258	134,53
	poco	13	181,62
	mucho	6	238,83
	Total	277	

Estadísticos de contraste^{a,b}

	total de la escala
Chi-cuadrado	13,821
gl	2
Sig. asintót.	,001

a. Prueba de Kruskal-Wallis

b. Variable de agrupación: italiano

Prueba de Mann-Whitney (comparación de medias total de la escala en grupo que no ha estudiado nada el idioma sueco vs. el que lo ha estudiado un poco)

Rangos

	sueco	N	Rango promedio	Suma de rangos
total de la escala	nada	274	138,17	37858,00
	poco	2	184,00	368,00
	Total	276		

Estadísticos de contraste^a

	total de la escala
U de Mann-Whitney	183,000
W de Wilcoxon	37858,000
Z	-,810
Sig. asintót. (bilateral)	,418

a. Variable de agrupación: sueco

Prueba de Mann-Whitney (comparación de medias total de la escala en grupo que no ha estudiado nada el idioma chino vs. el que lo ha estudiado un poco)

Rangos

chino	N	Rango promedio	Suma de rangos
total de la escala nada	277	139,88	38746,50
poco	3	197,83	593,50
Total	280		

Estadísticos de contraste^a

	total de la escala
U de Mann-Whitney	243,500
W de Wilcoxon	38746,500
Z	-1,234
Sig. asintót. (bilateral)	,217

a. Variable de agrupación: chino

Prueba T (comparación de medias total de la escala en grupo que nunca ha vivido en el extranjero vs. grupo que ha vivido entre 1 y 6 meses)

Estadísticos de grupo

tiempo de vivir en el extranjero	N	Media	Desviación típ.	Error típ. de la media
total de la escala nunca ha vivido	163	93,36	8,03	,63
1 - 6 meses	89	98,01	8,36	,89

Prueba de muestras independientes

		Prueba de Levene para la igualdad de varianzas	
		F	Sig.
total de la escala	Se han asumido varianzas iguales No se han asumido varianzas iguales	,129	,720

Prueba de muestras independientes

		Prueba T para la igualdad de medias			
		t	gl	Sig. (bilateral)	Diferencia de medias
total de la escala	Se han asumido varianzas iguales	-4,334	250	,000	-4,66
	No se han asumido varianzas iguales	-4,285	175,031	,000	-4,66

Prueba de muestras independientes

		Prueba T para la igualdad de medias		
		Error típ. de la diferencia	95% Intervalo de confianza para la diferencia	
			Inferior	Superior
total de la escala	Se han asumido varianzas iguales	1,07	-6,77	-2,54
	No se han asumido varianzas iguales	1,09	-6,80	-2,51

Prueba de Kruskal-Wallis (comparación de medias total de la escala en los diferentes grupos de acuerdo a su experiencia de haber vivido o no en el extranjero)

Rangos

	tiempo de vivir en el extranjero	N	Rango promedio
total de la escala	nunca ha vivido	163	121,26
	1 - 6 meses	89	165,04
	7 - 12 meses	18	184,03
	1 - 3 años	3	176,17
	más de 3 años	7	149,36
	Total	280	

Estadísticos de contraste^{a,b}

	total de la escala
Chi-cuadrado	23,280
gl	4
Sig. asintót.	,000

a. Prueba de Kruskal-Wallis

b. Variable de agrupación: tiempo de vivir en el extranjero

Prueba T (comparación de medias total de la escala en grupo que ha viajado al extranjero entre 1-3 veces vs. grupo que ha viajado más de 6 veces)

Estadísticos de grupo

	cantidad de viajes al extranjero	N	Media	Desviación típ.	Error típ. de la media
total de la escala	1 - 3 veces	100	92,97	7,49	,75
	más de 6 veces	96	98,24	10,18	1,04

Prueba de muestras independientes

		Prueba de Levene para la igualdad de varianzas	
		F	Sig.
total de la escala	Se han asumido varianzas iguales No se han asumido varianzas iguales	2,483	,117

Prueba de muestras independientes

		Prueba T para la igualdad de medias			
		t	gl	Sig. (bilateral)	Diferencia de medias
total de la escala	Se han asumido varianzas iguales	-4,140	194	,000	-5,27
	No se han asumido varianzas iguales	-4,115	174,232	,000	-5,27

Prueba de muestras independientes

		Prueba T para la igualdad de medias		
		Error típ. de la diferencia	95% Intervalo de confianza para la diferencia	
			Inferior	Superior
total de la escala	Se han asumido varianzas iguales	1,27	-7,78	-2,76
	No se han asumido varianzas iguales	1,28	-7,80	-2,74

Prueba de Kruskal-Wallis (comparación de medias total de la escala en los diferentes grupos de acuerdo a la cantidad de viajes que han realizado al extranjero)

Rangos

	cantidad de viajes al extranjero	N	Rango promedio
total de la escala	ninguno	24	109,00
	1 - 3 veces	100	116,97
	4 - 6 veces	59	139,90
	más de 6 veces	96	171,80
	Total	279	

Estadísticos de contraste^{a,b}

	total de la escala
Chi-cuadrado	26,643
gl	3
Sig. asintót.	,000

a. Prueba de Kruskal-Wallis

b. Variable de agrupación: cantidad de viajes al extranjero

Prueba T (comparación de medias total de la escala en grupo que ha tenido de 4-6 profesores extranjeros vs. grupo que ha tenido más de 6 profesores extranjeros)

Estadísticos de grupo

	cantidad profesores extranjeros	N	Media	Desviación típ.	Error típ. de la media
total de la escala	4 - 6 profesores	52	94,44	8,11	1,12
	más de 6 profesores	210	95,52	9,16	,63

Prueba de muestras independientes

		Prueba de Levene para la igualdad de varianzas	
		F	Sig.
total de la escala	Se han asumido varianzas iguales No se han asumido varianzas iguales	,229	,633

Prueba de muestras independientes

		Prueba T para la igualdad de medias			
		t	gl	Sig. (bilateral)	Diferencia de medias
total de la escala	Se han asumido varianzas iguales	-,779	260	,437	-1,08
	No se han asumido varianzas iguales	-,839	86,246	,404	-1,08

Prueba de muestras independientes

		Prueba T para la igualdad de medias		
		Error típ. de la diferencia	95% Intervalo de confianza para la diferencia	
			Inferior	Superior
total de la escala	Se han asumido varianzas iguales	1,39	-3,82	1,65
	No se han asumido varianzas iguales	1,29	-3,64	1,48

Prueba de Kruskal-Wallis (comparación de medias total de la escala en los diferentes grupos según la cantidad de profesores extranjeros que han tenido en el aula)

Rangos

	cantidad profesores extranjeros	N	Rango promedio
total de la escala	1 - 3 profesores	18	136,94
	4 - 6 profesores	52	131,39
	más de 6 profesores	210	143,06
	Total	280	

Estadísticos de contraste^{a,b}

	total de la escala
Chi-cuadrado	,903
gl	2
Sig. asintót.	,637

a. Prueba de Kruskal-Wallis

b. Variable de agrupación: cantidad profesores extranjeros

Prueba T (comparación de medias total de la escala en grupo que no ha asistido a seminarios, conferencias y foros vs. grupo que ha asistido alguna vez (1-3 veces))

Estadísticos de grupo

	seminarios, conferencias o foros	N	Media	Desviación típ.	Error típ. de la media
total de la escala	no	158	93,87	8,58	,68
	alguna vez (1 - 3 veces)	102	97,08	7,89	,78

Prueba de muestras independientes

		Prueba de Levene para la igualdad de varianzas	
		F	Sig.
total de la escala	Se han asumido varianzas iguales No se han asumido varianzas iguales	1,099	,295

Prueba de muestras independientes

		Prueba T para la igualdad de medias			
		t	gl	Sig. (bilateral)	Diferencia de medias
total de la escala	Se han asumido varianzas iguales	-3,033	258	,003	-3,21
	No se han asumido varianzas iguales	-3,089	228,528	,002	-3,21

Prueba de muestras independientes

		Prueba T para la igualdad de medias		
		Error típ. de la diferencia	95% Intervalo de confianza para la diferencia	
			Inferior	Superior
total de la escala	Se han asumido varianzas iguales	1,06	-5,29	-1,12
	No se han asumido varianzas iguales	1,04	-5,25	-1,16

Prueba de Kruskal-Wallis (comparación de medias total de la escala de los diferentes grupos, de acuerdo a su participación en seminarios, conferencias y foros)

Rangos

	seminarios, conferencias o foros	N	Rango promedio
total de la escala	no	158	127,31
	alguna vez (1 - 3 veces)	102	154,24
	con cierta frecuencia (más de 3 veces)	20	174,65
	Total	280	

Estadísticos de contraste^{a,b}

	total de la escala
Chi-cuadrado	10,704
gl	2
Sig. asintót.	,005

a. Prueba de Kruskal-Wallis

b. Variable de agrupación: seminarios, conferencias o foros

Prueba T (comparación de medias total de la escala en grupo que no ha asistido a fiestas religiosas o populares vs. grupo que ha asistido alguna vez (1-3 veces))

Estadísticos de grupo

	fiestas religiosas o populares	N	Media	Desviación típ.	Error típ. de la media
total de la escala	no	243	94,36	8,66	,56
	alguna vez (1 - 3 veces)	32	101,84	8,05	1,42

Prueba de muestras independientes

		Prueba de Levene para la igualdad de varianzas	
		F	Sig.
total de la escala	Se han asumido varianzas iguales No se han asumido varianzas iguales	,025	,874

Prueba de muestras independientes

		Prueba T para la igualdad de medias			
		t	gl	Sig. (bilateral)	Diferencia de medias
total de la escala	Se han asumido varianzas iguales	-4,630	273	,000	-7,49
	No se han asumido varianzas iguales	-4,898	41,050	,000	-7,49

Prueba de muestras independientes

		Prueba T para la igualdad de medias		
		Error típ. de la diferencia	95% Intervalo de confianza para la diferencia	
			Inferior	Superior
total de la escala	Se han asumido varianzas iguales	1,62	-10,67	-4,30
	No se han asumido varianzas iguales	1,53	-10,57	-4,40

Prueba de Kruskal-Wallis (comparación de medias total de la escala de los diferentes grupos, de acuerdo a su participación en fiestas religiosas o populares)

Rangos

fiestas religiosas o populares		N	Rango promedio
total de la escala	no	243	132,52
	alguna vez (1 - 3 veces)	32	196,86
	con cierta frecuencia (más de 3 veces)	5	167,80
	Total	280	

Estadísticos de contraste^{a,b}

	total de la escala
Chi-cuadrado	18,460
gl	2
Sig. asintót.	,000

a. Prueba de Kruskal-Wallis

b. Variable de agrupación: fiestas religiosas o populares

Prueba T (comparación de medias total de la escala en grupo que no ha asistido a manifestaciones públicas vs. grupo que ha asistido alguna vez (1-3 veces))

Estadísticos de grupo

manifestaciones públicas		N	Media	Desviación típ.	Error típ. de la media
total de la escala	no	207	93,86	9,12	,63
	alguna vez (1 - 3 veces)	61	98,23	6,49	,83

Prueba de muestras independientes

		Prueba de Levene para la igualdad de varianzas	
		F	Sig.
total de la escala	Se han asumido varianzas iguales No se han asumido varianzas iguales	6,441	,012

Prueba de muestras independientes

		Prueba T para la igualdad de medias			
		t	gl	Sig. (bilateral)	Diferencia de medias
total de la escala	Se han asumido varianzas iguales	-3,484	266	,001	-4,36
	No se han asumido varianzas iguales	-4,176	136,735	,000	-4,36

Prueba de muestras independientes

		Prueba T para la igualdad de medias		
		Error típ. de la diferencia	95% Intervalo de confianza para la diferencia	
			Inferior	Superior
total de la escala	Se han asumido varianzas iguales	1,25	-6,83	-1,90
	No se han asumido varianzas iguales	1,05	-6,43	-2,30

Prueba de Kruskal-Wallis (comparación de medias total de la escala de los diferentes grupos, de acuerdo a su participación en manifestaciones públicas)

Rangos

manifestaciones públicas		N	Rango promedio
total de la escala	no	207	127,37
	alguna vez (1 - 3 veces)	61	169,93
	con cierta frecuencia (más de 3 veces)	12	217,33
	Total	280	

Estadísticos de contraste^{a,b}

	total de la escala
Chi-cuadrado	24,335
gl	2
Sig. asintót.	,000

a. Prueba de Kruskal-Wallis

b. Variable de agrupación: manifestaciones públicas

Prueba T (comparación de medias total de la escala en grupo que no ha asistido a conciertos vs. grupo que ha asistido con cierta frecuencia (más de 3 veces))

Estadísticos de grupo

conciertos		N	Media	Desviación típ.	Error típ. de la media
total de la escala	no	126	93,24	8,61	,77
	con cierta frecuencia (más de 3 veces)	31	98,97	10,73	1,93

Prueba de muestras independientes

		Prueba de Levene para la igualdad de varianzas	
		F	Sig.
total de la escala	Se han asumido varianzas iguales No se han asumido varianzas iguales	1,753	,187

Prueba de muestras independientes

		Prueba T para la igualdad de medias			
		t	gl	Sig. (bilateral)	Diferencia de medias
total de la escala	Se han asumido varianzas iguales	-3,156	155	,002	-5,73
	No se han asumido varianzas iguales	-2,762	40,005	,009	-5,73

Prueba de muestras independientes

		Prueba T para la igualdad de medias		
		Error típ. de la diferencia	95% Intervalo de confianza para la diferencia	
			Inferior	Superior
total de la escala	Se han asumido varianzas iguales	1,82	-9,32	-2,14
	No se han asumido varianzas iguales	2,07	-9,92	-1,54

Prueba T (comparación de medias total de la escala en grupo que no ha asistido a ferias o bazares vs. grupo que ha asistido alguna vez (1-3 veces))

Estadísticos de grupo

		N	Media	Desviación típ.	Error típ. de la media
total de la escala	ferias o bazares no	129	93,24	9,60	,85
	alguna vez (1 - 3 veces)	126	96,73	8,00	,71

Prueba de muestras independientes

		Prueba de Levene para la igualdad de varianzas	
		F	Sig.
total de la escala	Se han asumido varianzas iguales	1,526	,218
	No se han asumido varianzas iguales		

Prueba de muestras independientes

		Prueba T para la igualdad de medias			
		t	gl	Sig. (bilateral)	Diferencia de medias
total de la escala	Se han asumido varianzas iguales	-3,149	253	,002	-3,49
	No se han asumido varianzas iguales	-3,156	246,936	,002	-3,49

Prueba de muestras independientes

		Prueba T para la igualdad de medias		
		Error típ. de la diferencia	95% Intervalo de confianza para la diferencia	
			Inferior	Superior
total de la escala	Se han asumido varianzas iguales	1,11	-5,67	-1,31
	No se han asumido varianzas iguales	1,11	-5,67	-1,31

Prueba de Kruskal-Wallis (comparación de medias total de la escala de los diferentes grupos, de acuerdo a su participación en ferias o bazares)

Rangos

		N	Rango promedio
total de la escala	ferias o bazares		
	no	129	123,89
	alguna vez (1 - 3 veces)	126	151,61
	con cierta frecuencia (más de 3 veces)	25	170,22
	Total	280	

Estadísticos de contraste^{a,b}

	total de la escala
Chi-cuadrado	11,186
gl	2
Sig. asintót.	,004

a. Prueba de Kruskal-Wallis

b. Variable de agrupación: ferias o bazares

Prueba T (comparación de medias total de la escala en grupo que no ha asistido a exposiciones vs. grupo que ha asistido con cierta frecuencia (más de 3 veces))

Estadísticos de grupo

		N	Media	Desviación típ.	Error típ. de la media
total de la escala	exposiciones				
	no	106	92,80	9,69	,94
	con cierta frecuencia (más de 3 veces)	38	97,84	8,76	1,42

Prueba de muestras independientes

		Prueba de Levene para la igualdad de varianzas	
		F	Sig.
total de la escala	Se han asumido varianzas iguales No se han asumido varianzas iguales	1,893	,171

Prueba de muestras independientes

		Prueba T para la igualdad de medias			
		t	gl	Sig. (bilateral)	Diferencia de medias
total de la escala	Se han asumido varianzas iguales	-2,818	142	,006	-5,04
	No se han asumido varianzas iguales	-2,956	71,729	,004	-5,04

Prueba de muestras independientes

		Prueba T para la igualdad de medias		
		Error típ. de la diferencia	95% Intervalo de confianza para la diferencia	
			Inferior	Superior
total de la escala	Se han asumido varianzas iguales	1,79	-8,58	-1,50
	No se han asumido varianzas iguales	1,71	-8,44	-1,64

Prueba T (comparación de medias total de la escala vs. grupos extremos variable estudio de idiomas)

Estadísticos de grupo

estudio de idiomas		N	Media	Desviación típ.	Error típ. de la media
total de la escala	>= 5	166	97,14	8,94	,69
	< 5	114	92,57	8,33	,78

Prueba de muestras independientes

		Prueba de Levene para la igualdad de varianzas	
		F	Sig.
total de la escala	Se han asumido varianzas iguales	,013	,910
	No se han asumido varianzas iguales		

Prueba de muestras independientes

		Prueba T para la igualdad de medias			
		t	gl	Sig. (bilateral)	Diferencia de medias
total de la escala	Se han asumido varianzas iguales	4,319	278	,000	4,57
	No se han asumido varianzas iguales	4,376	253,710	,000	4,57

Prueba de muestras independientes

		Prueba T para la igualdad de medias		
		Error típ. de la diferencia	95% Intervalo de confianza para la diferencia	
			Inferior	Superior
total de la escala	Se han asumido varianzas iguales	1,06	2,49	6,65
	No se han asumido varianzas iguales	1,04	2,51	6,62

Prueba T (comparación de medias total de la escala vs. grupos extremos variable participación en eventos)

Estadísticos de grupo

	participación en eventos	N	Media	Desviación típ.	Error típ. de la media
total de la escala	>= 3	161	97,55	8,31	,65
	< 3	119	92,21	8,94	,82

Prueba de muestras independientes

		Prueba de Levene para la igualdad de varianzas	
		F	Sig.
total de la escala	Se han asumido varianzas iguales	,214	,644
	No se han asumido varianzas iguales		

Prueba de muestras independientes

		Prueba T para la igualdad de medias			
		t	gl	Sig. (bilateral)	Diferencia de medias
total de la escala	Se han asumido varianzas iguales	5,143	278	,000	5,34
	No se han asumido varianzas iguales	5,087	243,547	,000	5,34

Prueba de muestras independientes

		Prueba T para la igualdad de medias		
		Error típ. de la diferencia	95% Intervalo de confianza para la diferencia	
			Inferior	Superior
total de la escala	Se han asumido varianzas iguales	1,04	3,29	7,38
	No se han asumido varianzas iguales	1,05	3,27	7,40

Prueba T (comparación de medias total de la escala en grupo de nacionalidad propia española vs. grupo de nacionalidades propias no españolas (extranjeras))

Estadísticos de grupo

	nacionalidad española vs. extranjeras	N	Media	Desviación típ.	Error típ. de la media
total de la escala	nacionalidad española	260	95,25	8,51	,53
	nacionalidad extranjera	20	95,60	13,89	3,11

Prueba de muestras independientes

		Prueba de Levene para la igualdad de varianzas	
		F	Sig.
total de la escala	Se han asumido varianzas iguales	8,600	,004
	No se han asumido varianzas iguales		

Prueba de muestras independientes

		Prueba T para la igualdad de medias			
		t	gl	Sig. (bilateral)	Diferencia de medias
total de la escala	Se han asumido varianzas iguales	-,166	278	,868	-,35
	No se han asumido varianzas iguales	-,110	20,112	,914	-,35

Prueba de muestras independientes

		Prueba T para la igualdad de medias		
		Error típ. de la diferencia	95% Intervalo de confianza para la diferencia	
			Inferior	Superior
total de la escala	Se han asumido varianzas iguales	2,08	-4,45	3,76
	No se han asumido varianzas iguales	3,15	-6,92	6,22

Prueba de Mann-Whitney (comparación de medias total de la escala en grupo de nacionalidad propia española vs. grupo de nacionalidades propias no españolas (extranjeras))

Rangos

nacionalidad española vs. extranjeras		N	Rango promedio	Suma de rangos
total de la escala	nacionalidad española	260	139,38	36238,50
	nacionalidad extranjera	20	155,07	3101,50
	Total	280		

Estadísticos de contraste^a

	total de la escala
U de Mann-Whitney	2308,500
W de Wilcoxon	36238,500
Z	-,836
Sig. asintót. (bilateral)	,403

a. Variable de agrupación: nacionalidad española vs. extranjeras

Prueba T (comparación de medias total de la escala en grupo de nacionalidad del padre española vs. grupo de nacionalidades del padre no españolas (extranjeras))

Estadísticos de grupo

nacionalidad padre española vs. extranjeras		N	Media	Desviación típ.	Error típ. de la media
total de la escala	1,00	260	95,18	8,53	,53
	2,00	19	96,21	13,99	3,21

Prueba de muestras independientes

		Prueba de Levene para la igualdad de varianzas	
		F	Sig.
total de la escala	Se han asumido varianzas iguales No se han asumido varianzas iguales	7,129	,008

Prueba de muestras independientes

		Prueba T para la igualdad de medias			
		t	gl	Sig. (bilateral)	Diferencia de medias
total de la escala	Se han asumido varianzas iguales	-,482	277	,630	-1,03
	No se han asumido varianzas iguales	-,316	18,989	,755	-1,03

Prueba de muestras independientes

		Prueba T para la igualdad de medias		
		Error típ. de la diferencia	95% Intervalo de confianza para la diferencia	
			Inferior	Superior
total de la escala	Se han asumido varianzas iguales	2,13	-5,23	3,17
	No se han asumido varianzas iguales	3,25	-7,84	5,78

Prueba de Mann-Whitney (comparación de medias total de la escala en grupo de nacionalidad del padre española vs. grupo de nacionalidades del padre no españolas (extranjeras))

Rangos

	nacionalidad padre española vs. extranjeras	N	Rango promedio	Suma de rangos
total de la escala	1,00	260	138,43	35992,00
	2,00	19	161,47	3068,00
	Total	279		

Estadísticos de contraste^a

	total de la escala
U de Mann-Whitney	2062,000
W de Wilcoxon	35992,000
Z	-1,203
Sig. asintót. (bilateral)	,229

a. Variable de agrupación: nacionalidad padre española vs. extranjeras

Prueba T (comparación de medias total de la escala en grupo de nacionalidad de la madre española vs. grupo de nacionalidades de la madre no españolas (extranjeras))

Estadísticos de grupo

	nacionalidad madre española vs.	N	Media	Desviación típ.	Error típ. de la media
total de la escala	1,00	256	95,13	8,49	,53
	2,00	24	96,83	13,20	2,69

Prueba de muestras independientes

		Prueba de Levene para la igualdad de varianzas	
		F	Sig.
total de la escala	Se han asumido varianzas iguales No se han asumido varianzas iguales	6,818	,010

Prueba de muestras independientes

		Prueba T para la igualdad de medias			
		t	gl	Sig. (bilateral)	Diferencia de medias
total de la escala	Se han asumido varianzas iguales	-,888	278	,375	-1,70
	No se han asumido varianzas iguales	-,619	24,813	,541	-1,70

Prueba de muestras independientes

		Prueba T para la igualdad de medias		
		Error típ. de la diferencia	95% Intervalo de confianza para la diferencia	
			Inferior	Superior
total de la escala	Se han asumido varianzas iguales	1,91	-5,47	2,07
	No se han asumido varianzas iguales	2,75	-7,36	3,96

Prueba de Mann-Whitney (comparación de medias total de la escala en grupo de nacionalidad de la madre española vs. grupo de nacionalidades de la madre no españolas (extranjeras))

Rangos

nacionalidad madre española vs.		N	Rango promedio	Suma de rangos
total de la escala	nacionalidad española	256	138,26	35394,00
	nacionalidad extranjera	24	164,42	3946,00
	Total	280		

Estadísticos de contraste^a

	total de la escala
U de Mann-Whitney	2498,000
W de Wilcoxon	35394,000
Z	-1,514
Sig. asintót. (bilateral)	,130

a. Variable de agrupación: nacionalidad madre española vs. nacionalidades madre extranjeras

Prueba T (comparación de medias total de la escala en grupo de idioma materno del estado español (castellano/catalán/gallego) vs. grupo de idioma materno extranjero)

Estadísticos de grupo

IDIOMREC		N	Media	Desviación típ.	Error típ. de la media
total de la escala	idioma materno del estado español	265	94,96	8,86	,54
	idioma materno extranjero	15	100,93	9,28	2,40

Prueba de muestras independientes

		Prueba de Levene para la igualdad de varianzas	
		F	Sig.
total de la escala	Se han asumido varianzas iguales No se han asumido varianzas iguales	,139	,710

Prueba de muestras independientes

		Prueba T para la igualdad de medias			
		t	gl	Sig. (bilateral)	Diferencia de medias
total de la escala	Se han asumido varianzas iguales	-2,535	278	,012	-5,97
	No se han asumido varianzas iguales	-2,432	15,480	,028	-5,97

Prueba de muestras independientes

		Prueba T para la igualdad de medias		
		Error típ. de la diferencia	95% Intervalo de confianza para la diferencia	
			Inferior	Superior
total de la escala	Se han asumido varianzas iguales	2,36	-10,61	-1,34
	No se han asumido varianzas iguales	2,46	-11,20	-,75

Prueba de Mann-Whitney (comparación de medias total de la escala en grupo de idioma materno del estado español (castellano/catalán/gallego) vs. grupo de idioma materno extranjero)

Rangos

IDIOMREC		N	Rango promedio	Suma de rangos
total de la escala	idioma materno del estado español	265	137,65	36478,50
	idioma materno extranjero	15	190,77	2861,50
	Total	280		

Estadísticos de contraste^a

	total de la escala
U de Mann-Whitney	1233,500
W de Wilcoxon	36478,500
Z	-2,473
Sig. asintót. (bilateral)	,013

a. Variable de agrupación: IDIOMREC

Prueba T (comparación de medias total de la escala en grupo de SI interés por taller vs. grupo de NO interés por taller sólo carrera ADE)

Estadísticos de grupo

interés por taller		N	Media	Desviación típ.	Error típ. de la media
total de la escala	no	101	93,87	9,33	,93
	si	106	96,28	8,60	,84

Prueba de muestras independientes

		Prueba de Levene para la igualdad de varianzas	
		F	Sig.
total de la escala	Se han asumido varianzas iguales No se han asumido varianzas iguales	,783	,377

Prueba de muestras independientes

		Prueba T para la igualdad de medias			
		t	gl	Sig. (bilateral)	Diferencia de medias
total de la escala	Se han asumido varianzas iguales	-1,935	205	,054	-2,41
	No se han asumido varianzas iguales	-1,931	201,651	,055	-2,41

Prueba de muestras independientes

		Prueba T para la igualdad de medias		
		Error típ. de la diferencia	95% Intervalo de confianza para la diferencia	
			Inferior	Superior
total de la escala	Se han asumido varianzas iguales	1,25	-4,87	4,55E-02
	No se han asumido varianzas iguales	1,25	-4,87	5,05E-02

Prueba T

Estadísticos de grupo

	perfiles extremos exposure	N	Media	Desviación típ.	Error típ. de la media
total de la escala	>= 3	93	99,34	9,64	1,00
	< 3	187	93,26	7,89	,58

Prueba de muestras independientes

		Prueba de Levene para la igualdad de varianzas	
		F	Sig.
total de la escala	Se han asumido varianzas iguales No se han asumido varianzas iguales	,807	,370

Prueba de muestras independientes

		Prueba T para la igualdad de medias			
		t	gl	Sig. (bilateral)	Diferencia de medias
total de la escala	Se han asumido varianzas iguales	5,638	278	,000	6,09
	No se han asumido varianzas iguales	5,274	154,985	,000	6,09

Prueba de muestras independientes

		Prueba T para la igualdad de medias		
		Error típ. de la diferencia	95% Intervalo de confianza para la diferencia	
			Inferior	Superior
total de la escala	Se han asumido varianzas iguales	1,08	3,96	8,21
	No se han asumido varianzas iguales	1,15	3,81	8,37

Prueba T

Estadísticos de grupo

perfiles extremos exposure	N	Media	Desviación típ.	Error típ. de la media
total de la escala >= 4	63	100,13	10,30	1,30
< 4	217	93,87	8,03	,55

Prueba de muestras independientes

		Prueba de Levene para la igualdad de varianzas	
		F	Sig.
total de la escala	Se han asumido varianzas iguales	,671	,414
	No se han asumido varianzas iguales		

Prueba de muestras independientes

		Prueba T para la igualdad de medias			
		t	gl	Sig. (bilateral)	Diferencia de medias
total de la escala	Se han asumido varianzas iguales	5,088	278	,000	6,26
	No se han asumido varianzas iguales	4,443	85,046	,000	6,26

Prueba de muestras independientes

		Prueba T para la igualdad de medias		
		Error típ. de la diferencia	95% Intervalo de confianza para la diferencia	
			Inferior	Superior
total de la escala	Se han asumido varianzas iguales	1,23	3,84	8,68
	No se han asumido varianzas iguales	1,41	3,46	9,06

Prueba T

Estadísticos de grupo

perfiles extremos exposure	N	Media	Desviación típ.	Error típ. de la media
total de la escala >= 2	136	97,93	9,39	,81
< 2	144	92,77	7,78	,65

Prueba de muestras independientes

		Prueba de Levene para la igualdad de varianzas	
		F	Sig.
total de la escala	Se han asumido varianzas iguales	,893	,346
	No se han asumido varianzas iguales		

Prueba de muestras independientes

		Prueba T para la igualdad de medias			
		t	gl	Sig. (bilateral)	Diferencia de medias
total de la escala	Se han asumido varianzas iguales	5,020	278	,000	5,16
	No se han asumido varianzas iguales	4,994	262,604	,000	5,16

Prueba de muestras independientes

		Prueba T para la igualdad de medias		
		Error típ. de la diferencia	95% Intervalo de confianza para la diferencia	
			Inferior	Superior
total de la escala	Se han asumido varianzas iguales	1,03	3,14	7,19
	No se han asumido varianzas iguales	1,03	3,13	7,20

Prueba T

Estadísticos de grupo

perfiles extremos exposure	N	Media	Desviación típ.	Error típ. de la media
total de la escala >= 1	183	96,92	9,21	,68
< 1	97	92,18	7,60	,77

Prueba de muestras independientes

		Prueba de Levene para la igualdad de varianzas	
		F	Sig.
total de la escala	Se han asumido varianzas iguales	1,706	,193
	No se han asumido varianzas iguales		

Prueba de muestras independientes

		Prueba T para la igualdad de medias			
		t	gl	Sig. (bilateral)	Diferencia de medias
total de la escala	Se han asumido varianzas iguales	4,350	278	,000	4,75
	No se han asumido varianzas iguales	4,612	230,036	,000	4,75

Prueba de muestras independientes

		Prueba T para la igualdad de medias		
		Error típ. de la diferencia	95% Intervalo de confianza para la diferencia	
			Inferior	Superior
total de la escala	Se han asumido varianzas iguales	1,09	2,60	6,90
	No se han asumido varianzas iguales	1,03	2,72	6,78

Prueba T

Estadísticos de grupo

perfiles extremos exposure	N	Media	Desviación típ.	Error típ. de la media
total de la escala >= 5	34	102,56	9,23	1,58
< 5	246	94,27	8,47	,54

Prueba de muestras independientes

		Prueba de Levene para la igualdad de varianzas	
		F	Sig.
total de la escala	Se han asumido varianzas iguales	,019	,889
	No se han asumido varianzas iguales		

Prueba de muestras independientes

		Prueba T para la igualdad de medias			
		t	gl	Sig. (bilateral)	Diferencia de medias
total de la escala	Se han asumido varianzas iguales	5,290	278	,000	8,29
	No se han asumido varianzas iguales	4,957	41,060	,000	8,29

Prueba de muestras independientes

		Prueba T para la igualdad de medias		
		Error típ. de la diferencia	95% Intervalo de confianza para la diferencia	
			Inferior	Superior
total de la escala	Se han asumido varianzas iguales	1,57	5,20	11,37
	No se han asumido varianzas iguales	1,67	4,91	11,66

Prueba T

Estadísticos de grupo

perfiles extremos exposure	N	Media	Desviación típ.	Error típ. de la media
total de la escala >= 6	15	103,47	6,97	1,80
< 6	265	94,82	8,85	,54

Prueba de muestras independientes

		Prueba de Levene para la igualdad de varianzas	
		F	Sig.
total de la escala	Se han asumido varianzas iguales	,584	,446
	No se han asumido varianzas iguales		

Prueba de muestras independientes

		Prueba T para la igualdad de medias			
		t	gl	Sig. (bilateral)	Diferencia de medias
total de la escala	Se han asumido varianzas iguales	3,718	278	,000	8,65
	No se han asumido varianzas iguales	4,603	16,668	,000	8,65

Prueba de muestras independientes

		Prueba T para la igualdad de medias		
		Error típ. de la diferencia	95% Intervalo de confianza para la diferencia	
			Inferior	Superior
total de la escala	Se han asumido varianzas iguales	2,33	4,07	13,23
	No se han asumido varianzas iguales	1,88	4,68	12,62

Prueba T

Estadísticos de grupo

perfiles extremos exposure	N	Media	Desviación típ.	Error típ. de la media
total de la escala >= 7	4	99,25	9,54	4,77
< 7	276	95,22	8,96	,54

Prueba de muestras independientes

		Prueba de Levene para la igualdad de varianzas	
		F	Sig.
total de la escala	Se han asumido varianzas iguales	,047	,828
	No se han asumido varianzas iguales		

Prueba de muestras independientes

		Prueba T para la igualdad de medias			
		t	gl	Sig. (bilateral)	Diferencia de medias
total de la escala	Se han asumido varianzas iguales	,892	278	,373	4,03
	No se han asumido varianzas iguales	,840	3,077	,461	4,03

Prueba de muestras independientes

		Prueba T para la igualdad de medias		
		Error típ. de la diferencia	95% Intervalo de confianza para la diferencia	
			Inferior	Superior
total de la escala	Se han asumido varianzas iguales	4,52	-4,86	12,92
	No se han asumido varianzas iguales	4,80	-11,03	19,08

Prueba T

Estadísticos de grupo

	perfiles extremos exposure	N	Media	Desviación típ.	Error típ. de la media
total de la escala	>= 3	93	99,34	9,64	1,00
	< 3	187	93,26	7,89	,58

Prueba de muestras independientes

		Prueba de Levene para la igualdad de varianzas	
		F	Sig.
total de la escala	Se han asumido varianzas iguales No se han asumido varianzas iguales	,807	,370

Prueba de muestras independientes

		Prueba T para la igualdad de medias			
		t	gl	Sig. (bilateral)	Diferencia de medias
total de la escala	Se han asumido varianzas iguales	5,638	278	,000	6,09
	No se han asumido varianzas iguales	5,274	154,985	,000	6,09

Prueba de muestras independientes

		Prueba T para la igualdad de medias		
		Error típ. de la diferencia	95% Intervalo de confianza para la diferencia	
			Inferior	Superior
total de la escala	Se han asumido varianzas iguales	1,08	3,96	8,21
	No se han asumido varianzas iguales	1,15	3,81	8,37

Prueba T

Estadísticos de grupo

perfiles extremos exposure	N	Media	Desviación típ.	Error típ. de la media
total de la escala >= 4	63	100,13	10,30	1,30
< 4	217	93,87	8,03	,55

Prueba de muestras independientes

		Prueba de Levene para la igualdad de varianzas	
		F	Sig.
total de la escala	Se han asumido varianzas iguales	,671	,414
	No se han asumido varianzas iguales		

Prueba de muestras independientes

		Prueba T para la igualdad de medias			
		t	gl	Sig. (bilateral)	Diferencia de medias
total de la escala	Se han asumido varianzas iguales	5,088	278	,000	6,26
	No se han asumido varianzas iguales	4,443	85,046	,000	6,26

Prueba de muestras independientes

		Prueba T para la igualdad de medias		
		Error típ. de la diferencia	95% Intervalo de confianza para la diferencia	
			Inferior	Superior
total de la escala	Se han asumido varianzas iguales	1,23	3,84	8,68
	No se han asumido varianzas iguales	1,41	3,46	9,06

Prueba T

Estadísticos de grupo

perfiles extremos exposure	N	Media	Desviación típ.	Error típ. de la media
total de la escala >= 2	136	97,93	9,39	,81
< 2	144	92,77	7,78	,65

Prueba de muestras independientes

		Prueba de Levene para la igualdad de varianzas	
		F	Sig.
total de la escala	Se han asumido varianzas iguales	,893	,346
	No se han asumido varianzas iguales		

Prueba de muestras independientes

		Prueba T para la igualdad de medias			
		t	gl	Sig. (bilateral)	Diferencia de medias
total de la escala	Se han asumido varianzas iguales	5,020	278	,000	5,16
	No se han asumido varianzas iguales	4,994	262,604	,000	5,16

Prueba de muestras independientes

		Prueba T para la igualdad de medias		
		Error típ. de la diferencia	95% Intervalo de confianza para la diferencia	
			Inferior	Superior
total de la escala	Se han asumido varianzas iguales	1,03	3,14	7,19
	No se han asumido varianzas iguales	1,03	3,13	7,20

Prueba T

Estadísticos de grupo

perfiles extremos exposure	N	Media	Desviación típ.	Error típ. de la media
total de la escala >= 1	183	96,92	9,21	,68
< 1	97	92,18	7,60	,77

Prueba de muestras independientes

		Prueba de Levene para la igualdad de varianzas	
		F	Sig.
total de la escala	Se han asumido varianzas iguales	1,706	,193
	No se han asumido varianzas iguales		

Prueba de muestras independientes

		Prueba T para la igualdad de medias			
		t	gl	Sig. (bilateral)	Diferencia de medias
total de la escala	Se han asumido varianzas iguales	4,350	278	,000	4,75
	No se han asumido varianzas iguales	4,612	230,036	,000	4,75

Prueba de muestras independientes

		Prueba T para la igualdad de medias		
		Error típ. de la diferencia	95% Intervalo de confianza para la diferencia	
			Inferior	Superior
total de la escala	Se han asumido varianzas iguales	1,09	2,60	6,90
	No se han asumido varianzas iguales	1,03	2,72	6,78

Prueba T

Estadísticos de grupo

perfiles extremos exposure	N	Media	Desviación típ.	Error típ. de la media
total de la escala >= 5	34	102,56	9,23	1,58
< 5	246	94,27	8,47	,54

Prueba de muestras independientes

		Prueba de Levene para la igualdad de varianzas	
		F	Sig.
total de la escala	Se han asumido varianzas iguales	,019	,889
	No se han asumido varianzas iguales		

Prueba de muestras independientes

		Prueba T para la igualdad de medias			
		t	gl	Sig. (bilateral)	Diferencia de medias
total de la escala	Se han asumido varianzas iguales	5,290	278	,000	8,29
	No se han asumido varianzas iguales	4,957	41,060	,000	8,29

Prueba de muestras independientes

		Prueba T para la igualdad de medias		
		Error típ. de la diferencia	95% Intervalo de confianza para la diferencia	
			Inferior	Superior
total de la escala	Se han asumido varianzas iguales	1,57	5,20	11,37
	No se han asumido varianzas iguales	1,67	4,91	11,66

Prueba T

Estadísticos de grupo

perfiles extremos exposure	N	Media	Desviación típ.	Error típ. de la media
total de la escala >= 6	15	103,47	6,97	1,80
< 6	265	94,82	8,85	,54

Prueba de muestras independientes

		Prueba de Levene para la igualdad de varianzas	
		F	Sig.
total de la escala	Se han asumido varianzas iguales	,584	,446
	No se han asumido varianzas iguales		

Prueba de muestras independientes

		Prueba T para la igualdad de medias			
		t	gl	Sig. (bilateral)	Diferencia de medias
total de la escala	Se han asumido varianzas iguales	3,718	278	,000	8,65
	No se han asumido varianzas iguales	4,603	16,668	,000	8,65

Prueba de muestras independientes

		Prueba T para la igualdad de medias		
		Error típ. de la diferencia	95% Intervalo de confianza para la diferencia	
			Inferior	Superior
total de la escala	Se han asumido varianzas iguales	2,33	4,07	13,23
	No se han asumido varianzas iguales	1,88	4,68	12,62

Prueba T

Estadísticos de grupo

perfiles extremos exposure	N	Media	Desviación típ.	Error típ. de la media
total de la escala >= 7	4	99,25	9,54	4,77
< 7	276	95,22	8,96	,54

Prueba de muestras independientes

		Prueba de Levene para la igualdad de varianzas	
		F	Sig.
total de la escala	Se han asumido varianzas iguales	,047	,828
	No se han asumido varianzas iguales		

Prueba de muestras independientes

		Prueba T para la igualdad de medias			
		t	gl	Sig. (bilateral)	Diferencia de medias
total de la escala	Se han asumido varianzas iguales	,892	278	,373	4,03
	No se han asumido varianzas iguales	,840	3,077	,461	4,03

Prueba de muestras independientes

		Prueba T para la igualdad de medias		
		Error típ. de la diferencia	95% Intervalo de confianza para la diferencia	
			Inferior	Superior
total de la escala	Se han asumido varianzas iguales	4,52	-4,86	12,92
	No se han asumido varianzas iguales	4,80	-11,03	19,08

Frecuencias

Estadísticos

total de la escala

N	Válidos	280
	Perdidos	0
Percentiles	25	89,25
	50	96,00
	75	101,00

total de la escala

	Frecuencia	Porcentaje	Porcentaje válido	Porcentaje acumulado
Válidos 56	1	,4	,4	,4
66	1	,4	,4	,7
72	1	,4	,4	1,1
73	1	,4	,4	1,4
75	1	,4	,4	1,8
78	2	,7	,7	2,5
79	5	1,8	1,8	4,3
80	4	1,4	1,4	5,7
81	2	,7	,7	6,4
82	4	1,4	1,4	7,9
83	2	,7	,7	8,6
84	4	1,4	1,4	10,0
85	6	2,1	2,1	12,1
86	10	3,6	3,6	15,7
87	6	2,1	2,1	17,9
88	11	3,9	3,9	21,8
89	9	3,2	3,2	25,0
90	9	3,2	3,2	28,2
91	10	3,6	3,6	31,8
92	10	3,6	3,6	35,4
93	17	6,1	6,1	41,4
94	7	2,5	2,5	43,9
95	16	5,7	5,7	49,6
96	12	4,3	4,3	53,9
97	18	6,4	6,4	60,4
98	13	4,6	4,6	65,0
99	9	3,2	3,2	68,2
100	13	4,6	4,6	72,9
101	10	3,6	3,6	76,4
102	8	2,9	2,9	79,3
103	9	3,2	3,2	82,5
104	4	1,4	1,4	83,9
105	10	3,6	3,6	87,5
106	6	2,1	2,1	89,6
107	4	1,4	1,4	91,1
108	4	1,4	1,4	92,5
109	3	1,1	1,1	93,6
110	6	2,1	2,1	95,7
111	5	1,8	1,8	97,5
112	3	1,1	1,1	98,6
113	1	,4	,4	98,9
114	2	,7	,7	99,6
116	1	,4	,4	100,0
Total	280	100,0	100,0	

total de la escala

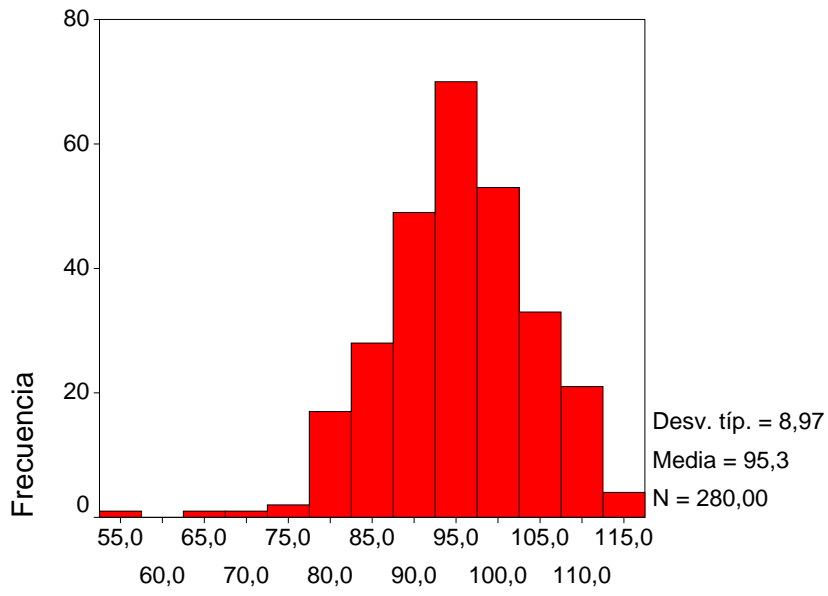

total de la escala

Prueba T

Estadísticos de grupo

grupos extremos	N	Media	Desviación tip.	Error típ. de la media
item1 >= 96,00	76	4,84	,37	4,21E-02
< 96,00	70	3,74	,65	7,80E-02
item2 codificacion inversa >= 96,00	76	4,08	,80	9,13E-02
< 96,00	70	3,01	,79	9,43E-02
item3 >= 96,00	76	4,14	,67	7,66E-02
< 96,00	70	3,30	,84	,10
item 4 codificacion inversa >= 96,00	76	4,51	,70	8,06E-02
< 96,00	70	3,43	,89	,11
item5 >= 96,00	76	4,88	,33	3,73E-02
< 96,00	70	4,10	,92	,11
item6 codificacion inversa >= 96,00	76	4,22	,92	,11
< 96,00	70	2,93	,94	,11
item7 >= 96,00	76	4,58	,59	6,82E-02
< 96,00	70	3,33	,85	,10
item8 codificacion inversa >= 96,00	76	4,87	,41	4,72E-02
< 96,00	70	3,89	,75	9,00E-02
item9 >= 96,00	76	4,49	,70	8,06E-02
< 96,00	70	3,24	,91	,11
item10 >= 96,00	76	4,86	,35	4,06E-02
< 96,00	70	3,90	,85	,10
item11 >= 96,00	76	4,38	,63	7,25E-02
< 96,00	70	3,11	,67	8,02E-02
item12 >= 96,00	76	4,25	,70	7,97E-02
< 96,00	70	3,40	,86	,10
item13 codificacion inversa >= 96,00	76	4,68	,47	5,37E-02
< 96,00	70	3,80	,65	7,78E-02
item14 >= 96,00	76	4,64	,48	5,53E-02
< 96,00	70	3,81	,62	7,42E-02
item15 >= 96,00	76	2,71	1,21	,14
< 96,00	70	2,99	,97	,12
item16 codificacion inversa >= 96,00	76	4,11	,83	9,47E-02
< 96,00	70	3,09	,96	,11
item17 >= 96,00	76	4,87	,34	3,90E-02
< 96,00	70	3,83	,70	8,38E-02
item18 >= 96,00	76	4,22	,70	8,08E-02
< 96,00	70	3,67	,79	9,48E-02
item19 codificacion inversa >= 96,00	76	4,43	,72	8,24E-02
< 96,00	70	3,54	,86	,10
item20 >= 96,00	76	3,75	,99	,11
< 96,00	70	3,26	,97	,12
item21 >= 96,00	76	4,36	,69	7,88E-02
< 96,00	70	3,76	,79	9,42E-02
item22 codificacion inversa >= 96,00	76	4,84	,37	4,21E-02
< 96,00	70	3,60	1,01	,12
item23 >= 96,00	76	4,67	,47	5,43E-02
< 96,00	70	3,80	,60	7,22E-02
item24 >= 96,00	76	4,53	,70	8,05E-02
< 96,00	70	3,27	,83	9,95E-02

Prueba de muestras independientes

		Prueba de Levene para la igualdad de varianzas	
		F	Sig.
item1	Se han asumido varianzas iguales No se han asumido varianzas iguales	12,544	,001
item2 codificacion inversa	Se han asumido varianzas iguales No se han asumido varianzas iguales	,323	,571
item3	Se han asumido varianzas iguales No se han asumido varianzas iguales	6,998	,009
item 4 codificacion inversa	Se han asumido varianzas iguales No se han asumido varianzas iguales	8,130	,005
item5	Se han asumido varianzas iguales No se han asumido varianzas iguales	35,066	,000
item6 codificacion inversa	Se han asumido varianzas iguales No se han asumido varianzas iguales	,009	,924
item7	Se han asumido varianzas iguales No se han asumido varianzas iguales	12,526	,001
item8 codificacion inversa	Se han asumido varianzas iguales No se han asumido varianzas iguales	18,135	,000
item9	Se han asumido varianzas iguales No se han asumido varianzas iguales	3,503	,063
item10	Se han asumido varianzas iguales No se han asumido varianzas iguales	11,983	,001
item11	Se han asumido varianzas iguales No se han asumido varianzas iguales	2,050	,154
item12	Se han asumido varianzas iguales No se han asumido varianzas iguales	3,240	,074
item13 codificacion inversa	Se han asumido varianzas iguales No se han asumido varianzas iguales	1,270	,262
item14	Se han asumido varianzas iguales No se han asumido varianzas iguales	,706	,402

Prueba de muestras independientes

		Prueba de Levene para la igualdad de varianzas	
		F	Sig.
item15	Se han asumido varianzas iguales No se han asumido varianzas iguales	5,068	,026
item16 codificacion inversa	Se han asumido varianzas iguales No se han asumido varianzas iguales	4,097	,045
item17	Se han asumido varianzas iguales No se han asumido varianzas iguales	10,587	,001
item18	Se han asumido varianzas iguales No se han asumido varianzas iguales	,458	,500
item19 codificacion inversa	Se han asumido varianzas iguales No se han asumido varianzas iguales	1,379	,242
item20	Se han asumido varianzas iguales No se han asumido varianzas iguales	,001	,979
item21	Se han asumido varianzas iguales No se han asumido varianzas iguales	,021	,884
item22 codificacion inversa	Se han asumido varianzas iguales No se han asumido varianzas iguales	46,697	,000
item23	Se han asumido varianzas iguales No se han asumido varianzas iguales	,197	,658
item24	Se han asumido varianzas iguales No se han asumido varianzas iguales	1,309	,254

Prueba de muestras independientes

		Prueba T para la igualdad de medias			
		t	gl	Sig. (bilateral)	Diferencia de medias
item1	Se han asumido varianzas iguales	12,673	144	,000	1,10
	No se han asumido varianzas iguales	12,404	106,750	,000	1,10
item2 codificacion inversa	Se han asumido varianzas iguales	8,106	144	,000	1,06
	No se han asumido varianzas iguales	8,109	143,209	,000	1,06
item3	Se han asumido varianzas iguales	6,753	144	,000	,84
	No se han asumido varianzas iguales	6,690	131,618	,000	,84
item 4 codificacion inversa	Se han asumido varianzas iguales	8,185	144	,000	1,08
	No se han asumido varianzas iguales	8,105	130,839	,000	1,08
item5	Se han asumido varianzas iguales	6,957	144	,000	,78
	No se han asumido varianzas iguales	6,736	84,794	,000	,78
item6 codificacion inversa	Se han asumido varianzas iguales	8,430	144	,000	1,30
	No se han asumido varianzas iguales	8,423	142,463	,000	1,30
item7	Se han asumido varianzas iguales	10,392	144	,000	1,25
	No se han asumido varianzas iguales	10,247	122,673	,000	1,25
item8 codificacion inversa	Se han asumido varianzas iguales	9,893	144	,000	,98
	No se han asumido varianzas iguales	9,675	104,871	,000	,98
item9	Se han asumido varianzas iguales	9,301	144	,000	1,24
	No se han asumido varianzas iguales	9,205	129,753	,000	1,24
item10	Se han asumido varianzas iguales	8,955	144	,000	,96
	No se han asumido varianzas iguales	8,697	90,513	,000	,96
item11	Se han asumido varianzas iguales	11,752	144	,000	1,27
	No se han asumido varianzas iguales	11,722	141,109	,000	1,27
item12	Se han asumido varianzas iguales	6,599	144	,000	,85
	No se han asumido varianzas iguales	6,543	132,951	,000	,85
item13 codificacion inversa	Se han asumido varianzas iguales	9,483	144	,000	,88
	No se han asumido varianzas iguales	9,359	124,434	,000	,88
item14	Se han asumido varianzas iguales	9,069	144	,000	,83
	No se han asumido varianzas iguales	8,977	129,993	,000	,83

Prueba de muestras independientes

		Prueba T para la igualdad de medias			
		t	gl	Sig. (bilateral)	Diferencia de medias
item15	Se han asumido varianzas iguales	-1,509	144	,134	-,28
	No se han asumido varianzas iguales	-1,522	141,413	,130	-,28
item16 codificacion inversa	Se han asumido varianzas iguales	6,898	144	,000	1,02
	No se han asumido varianzas iguales	6,855	136,745	,000	1,02
item17	Se han asumido varianzas iguales	11,537	144	,000	1,04
	No se han asumido varianzas iguales	11,245	97,927	,000	1,04
item18	Se han asumido varianzas iguales	4,455	144	,000	,55
	No se han asumido varianzas iguales	4,433	138,414	,000	,55
item19 codificacion inversa	Se han asumido varianzas iguales	6,804	144	,000	,89
	No se han asumido varianzas iguales	6,753	134,685	,000	,89
item20	Se han asumido varianzas iguales	3,021	144	,003	,49
	No se han asumido varianzas iguales	3,024	143,469	,003	,49
item21	Se han asumido varianzas iguales	4,897	144	,000	,60
	No se han asumido varianzas iguales	4,869	137,442	,000	,60
item22 codificacion inversa	Se han asumido varianzas iguales	10,003	144	,000	1,24
	No se han asumido varianzas iguales	9,690	85,548	,000	1,24
item23	Se han asumido varianzas iguales	9,739	144	,000	,87
	No se han asumido varianzas iguales	9,642	130,577	,000	,87
item24	Se han asumido varianzas iguales	9,872	144	,000	1,25
	No se han asumido varianzas iguales	9,803	135,479	,000	1,25

Prueba de muestras independientes

		Prueba T para la igualdad de medias		
		Error típ. de la diferencia	95% Intervalo de confianza para la diferencia	
			Inferior	Superior
item1	Se han asumido varianzas iguales	8,67E-02	,93	1,27
	No se han asumido varianzas iguales	8,86E-02	,92	1,27
item2 codificacion inversa	Se han asumido varianzas iguales	,13	,81	1,32
	No se han asumido varianzas iguales	,13	,81	1,32
item3	Se han asumido varianzas iguales	,13	,60	1,09
	No se han asumido varianzas iguales	,13	,59	1,09
item 4 codificacion inversa	Se han asumido varianzas iguales	,13	,82	1,35
	No se han asumido varianzas iguales	,13	,82	1,35
item5	Se han asumido varianzas iguales	,11	,56	1,00
	No se han asumido varianzas iguales	,12	,55	1,01
item6 codificacion inversa	Se han asumido varianzas iguales	,15	,99	1,60
	No se han asumido varianzas iguales	,15	,99	1,60
item7	Se han asumido varianzas iguales	,12	1,01	1,49
	No se han asumido varianzas iguales	,12	1,01	1,49
item8 codificacion inversa	Se han asumido varianzas iguales	9,93E-02	,79	1,18
	No se han asumido varianzas iguales	,10	,78	1,18
item9	Se han asumido varianzas iguales	,13	,98	1,51
	No se han asumido varianzas iguales	,14	,98	1,51
item10	Se han asumido varianzas iguales	,11	,74	1,17
	No se han asumido varianzas iguales	,11	,74	1,17
item11	Se han asumido varianzas iguales	,11	1,05	1,48
	No se han asumido varianzas iguales	,11	1,05	1,48
item12	Se han asumido varianzas iguales	,13	,60	1,10
	No se han asumido varianzas iguales	,13	,59	1,11
item13 codificacion inversa	Se han asumido varianzas iguales	9,32E-02	,70	1,07
	No se han asumido varianzas iguales	9,45E-02	,70	1,07
item14	Se han asumido varianzas iguales	9,16E-02	,65	1,01
	No se han asumido varianzas iguales	9,25E-02	,65	1,01

Prueba de muestras independientes

		Prueba T para la igualdad de medias		
		Error típ. de la diferencia	95% Intervalo de confianza para la diferencia	
			Inferior	Superior
item15	Se han asumido varianzas iguales	,18	-,64	8,54E-02
	No se han asumido varianzas iguales	,18	-,63	8,22E-02
item16 codificacion inversa	Se han asumido varianzas iguales	,15	,73	1,31
	No se han asumido varianzas iguales	,15	,73	1,31
item17	Se han asumido varianzas iguales	9,01E-02	,86	1,22
	No se han asumido varianzas iguales	9,25E-02	,86	1,22
item18	Se han asumido varianzas iguales	,12	,31	,80
	No se han asumido varianzas iguales	,12	,31	,80
item19 codificacion inversa	Se han asumido varianzas iguales	,13	,63	1,15
	No se han asumido varianzas iguales	,13	,63	1,15
item20	Se han asumido varianzas iguales	,16	,17	,82
	No se han asumido varianzas iguales	,16	,17	,81
item21	Se han asumido varianzas iguales	,12	,36	,84
	No se han asumido varianzas iguales	,12	,36	,84
item22 codificacion inversa	Se han asumido varianzas iguales	,12	1,00	1,49
	No se han asumido varianzas iguales	,13	,99	1,50
item23	Se han asumido varianzas iguales	8,94E-02	,69	1,05
	No se han asumido varianzas iguales	9,03E-02	,69	1,05
item24	Se han asumido varianzas iguales	,13	1,00	1,51
	No se han asumido varianzas iguales	,13	1,00	1,51

Correlaciones

Correlaciones

		item1	item2 codificacion inversa	item3	item 4 codificacion inversa
item1	Correlación de Pearson Sig. (bilateral) N	1,000 , 280	,177** ,003 280	,236** ,000 280	,158** ,008 280
item2 codificacion inversa	Correlación de Pearson Sig. (bilateral) N	,177** ,003 280	1,000 , 280	,216** ,000 280	,274** ,000 280
item3	Correlación de Pearson Sig. (bilateral) N	,236** ,000 280	,216** ,000 280	1,000 , 280	,261** ,000 280
item 4 codificacion inversa	Correlación de Pearson Sig. (bilateral) N	,158** ,008 280	,274** ,000 280	,261** ,000 280	1,000 , 280
item5	Correlación de Pearson Sig. (bilateral) N	,265** ,000 280	,132* ,027 280	-,014 ,816 280	,032 ,593 280
item6 codificacion inversa	Correlación de Pearson Sig. (bilateral) N	,317** ,000 280	,206** ,001 280	,227** ,000 280	,300** ,000 280
item7	Correlación de Pearson Sig. (bilateral) N	,398** ,000 280	,206** ,001 280	,339** ,000 280	,302** ,000 280
item8 codificacion inversa	Correlación de Pearson Sig. (bilateral) N	,371** ,000 280	,214** ,000 280	,087 ,147 280	,136* ,023 280
item9	Correlación de Pearson Sig. (bilateral) N	,380** ,000 280	,166** ,005 280	,188** ,002 280	,202** ,001 280
item10	Correlación de Pearson Sig. (bilateral) N	,495** ,000 280	,235** ,000 280	,115 ,055 280	,119* ,047 280
item11	Correlación de Pearson Sig. (bilateral) N	,461** ,000 280	,197** ,001 280	,352** ,000 280	,279** ,000 280
item12	Correlación de Pearson Sig. (bilateral) N	,307** ,000 280	,178** ,003 280	,180** ,002 280	,092 ,125 280
item13 codificacion inversa	Correlación de Pearson Sig. (bilateral) N	,317** ,000 280	,153* ,011 280	,160** ,007 280	,210** ,000 280
item14	Correlación de Pearson Sig. (bilateral) N	,396** ,000 280	,277** ,000 280	,186** ,002 280	,062 ,298 280
item15	Correlación de Pearson Sig. (bilateral) N	-,075 ,212 280	-,190** ,001 280	-,127* ,034 280	-,119* ,046 280
item16 codificacion inversa	Correlación de Pearson Sig. (bilateral) N	,172** ,004 280	,113 ,060 280	,316** ,000 280	,240** ,000 280
item17	Correlación de Pearson Sig. (bilateral) N	,612** ,000 280	,179** ,003 280	,192** ,001 280	,163** ,006 280
item18	Correlación de Pearson Sig. (bilateral) N	,257** ,000 280	,040 ,502 280	,036 ,551 280	-,022 ,711 280

Correlaciones

		item1	item2 codificacion inversa	item3	item 4 codificacion inversa
item19 codificacion inversa	Correlación de Pearson Sig. (bilateral) N	,276** ,000 280	,226** ,000 280	,146* ,015 280	,130* ,030 280
item20	Correlación de Pearson Sig. (bilateral) N	,156** ,009 280	,032 ,593 280	,121* ,044 280	,027 ,656 280
item21	Correlación de Pearson Sig. (bilateral) N	,130* ,030 280	,126* ,035 280	,026 ,663 280	,023 ,705 280
item22 codificacion inversa	Correlación de Pearson Sig. (bilateral) N	,471** ,000 280	,137* ,022 280	,255** ,000 280	,236** ,000 280
item23	Correlación de Pearson Sig. (bilateral) N	,365** ,000 280	,089 ,137 280	,144* ,016 280	,158** ,008 280
item24	Correlación de Pearson Sig. (bilateral) N	,508** ,000 280	,130* ,030 280	,197** ,001 280	,152* ,011 280
grupos extremos	Correlación de Pearson Sig. (bilateral) N	,797** ,000 146	,556** ,000 146	,542** ,000 146	,521** ,000 146

Correlaciones

		item5	item6 codificacion inversa	item7	item8 codificacion inversa
item1	Correlación de Pearson Sig. (bilateral) N	,265** ,000 280	,317** ,000 280	,398** ,000 280	,371** ,000 280
item2 codificacion inversa	Correlación de Pearson Sig. (bilateral) N	,132* ,027 280	,206** ,001 280	,206** ,001 280	,214** ,000 280
item3	Correlación de Pearson Sig. (bilateral) N	-,014 ,816 280	,227** ,000 280	,339** ,000 280	,087 ,147 280
item 4 codificacion inversa	Correlación de Pearson Sig. (bilateral) N	,032 ,593 280	,300** ,000 280	,302** ,000 280	,136* ,023 280
item5	Correlación de Pearson Sig. (bilateral) N	1,000 , 280	,093 ,122 280	,224** ,000 280	,252** ,000 280
item6 codificacion inversa	Correlación de Pearson Sig. (bilateral) N	,093 ,122 280	1,000 , 280	,468** ,000 280	,236** ,000 280
item7	Correlación de Pearson Sig. (bilateral) N	,224** ,000 280	,468** ,000 280	1,000 , 280	,203** ,001 280
item8 codificacion inversa	Correlación de Pearson Sig. (bilateral) N	,252** ,000 280	,236** ,000 280	,203** ,001 280	1,000 , 280
item9	Correlación de Pearson Sig. (bilateral) N	,188** ,002 280	,437** ,000 280	,386** ,000 280	,341** ,000 280
item10	Correlación de Pearson Sig. (bilateral) N	,331** ,000 280	,242** ,000 280	,207** ,000 280	,302** ,000 280
item11	Correlación de Pearson Sig. (bilateral) N	,172** ,004 280	,304** ,000 280	,388** ,000 280	,225** ,000 280
item12	Correlación de Pearson Sig. (bilateral) N	,173** ,004 280	,244** ,000 280	,275** ,000 280	,245** ,000 280
item13 codificacion inversa	Correlación de Pearson Sig. (bilateral) N	,232** ,000 280	,275** ,000 280	,230** ,000 280	,497** ,000 280
item14	Correlación de Pearson Sig. (bilateral) N	,279** ,000 280	,130* ,030 280	,286** ,000 280	,252** ,000 280
item15	Correlación de Pearson Sig. (bilateral) N	-,174** ,003 280	-,270** ,000 280	-,248** ,000 280	-,214** ,000 280
item16 codificacion inversa	Correlación de Pearson Sig. (bilateral) N	,092 ,123 280	,226** ,000 280	,242** ,000 280	,032 ,598 280
item17	Correlación de Pearson Sig. (bilateral) N	,327** ,000 280	,201** ,001 280	,279** ,000 280	,361** ,000 280
item18	Correlación de Pearson Sig. (bilateral) N	,081 ,177 280	,021 ,724 280	,086 ,153 280	,135* ,024 280

Correlaciones

		item5	item6 codificacion inversa	item7	item8 codificacion inversa
item19 codificacion inversa	Correlación de Pearson Sig. (bilateral) N	,209** ,000 280	,219** ,000 280	,177** ,003 280	,381** ,000 280
item20	Correlación de Pearson Sig. (bilateral) N	,062 ,301 280	,014 ,809 280	,020 ,742 280	,100 ,097 280
item21	Correlación de Pearson Sig. (bilateral) N	,361** ,000 280	-,009 ,875 280	,114 ,057 280	,157** ,009 280
item22 codificacion inversa	Correlación de Pearson Sig. (bilateral) N	,179** ,003 280	,378** ,000 280	,366** ,000 280	,378** ,000 280
item23	Correlación de Pearson Sig. (bilateral) N	,207** ,000 280	,146* ,015 280	,198** ,001 280	,197** ,001 280
item24	Correlación de Pearson Sig. (bilateral) N	,197** ,001 280	,224** ,000 280	,329** ,000 280	,302** ,000 280
grupos extremos	Correlación de Pearson Sig. (bilateral) N	,533** ,000 146	,607** ,000 146	,720** ,000 146	,699** ,000 146

Correlaciones

		item9	item10	item11	item12
item1	Correlación de Pearson Sig. (bilateral) N	,380** ,000 280	,495** ,000 280	,461** ,000 280	,307** ,000 280
item2 codificacion inversa	Correlación de Pearson Sig. (bilateral) N	,166** ,005 280	,235** ,000 280	,197** ,001 280	,178** ,003 280
item3	Correlación de Pearson Sig. (bilateral) N	,188** ,002 280	,115 ,055 280	,352** ,000 280	,180** ,002 280
item 4 codificacion inversa	Correlación de Pearson Sig. (bilateral) N	,202** ,001 280	,119* ,047 280	,279** ,000 280	,092 ,125 280
item5	Correlación de Pearson Sig. (bilateral) N	,188** ,002 280	,331** ,000 280	,172** ,004 280	,173** ,004 280
item6 codificacion inversa	Correlación de Pearson Sig. (bilateral) N	,437** ,000 280	,242** ,000 280	,304** ,000 280	,244** ,000 280
item7	Correlación de Pearson Sig. (bilateral) N	,386** ,000 280	,207** ,000 280	,388** ,000 280	,275** ,000 280
item8 codificacion inversa	Correlación de Pearson Sig. (bilateral) N	,341** ,000 280	,302** ,000 280	,225** ,000 280	,245** ,000 280
item9	Correlación de Pearson Sig. (bilateral) N	1,000 , 280	,211** ,000 280	,332** ,000 280	,247** ,000 280
item10	Correlación de Pearson Sig. (bilateral) N	,211** ,000 280	1,000 , 280	,398** ,000 280	,208** ,000 280
item11	Correlación de Pearson Sig. (bilateral) N	,332** ,000 280	,398** ,000 280	1,000 , 280	,321** ,000 280
item12	Correlación de Pearson Sig. (bilateral) N	,247** ,000 280	,208** ,000 280	,321** ,000 280	1,000 , 280
item13 codificacion inversa	Correlación de Pearson Sig. (bilateral) N	,297** ,000 280	,196** ,001 280	,262** ,000 280	,312** ,000 280
item14	Correlación de Pearson Sig. (bilateral) N	,346** ,000 280	,381** ,000 280	,366** ,000 280	,427** ,000 280
item15	Correlación de Pearson Sig. (bilateral) N	-,253** ,000 280	-,074 ,216 280	-,022 ,718 280	-,200** ,001 280
item16 codificacion inversa	Correlación de Pearson Sig. (bilateral) N	,072 ,233 280	,148* ,013 280	,385** ,000 280	,201** ,001 280
item17	Correlación de Pearson Sig. (bilateral) N	,233** ,000 280	,525** ,000 280	,385** ,000 280	,239** ,000 280
item18	Correlación de Pearson Sig. (bilateral) N	,129* ,031 280	,235** ,000 280	,174** ,003 280	,094 ,119 280

Correlaciones

		item9	item10	item11	item12
item19 codificacion inversa	Correlación de Pearson	,271**	,201**	,155**	,244**
	Sig. (bilateral)	,000	,001	,009	,000
	N	280	280	280	280
item20	Correlación de Pearson	,106	,116	,095	,039
	Sig. (bilateral)	,078	,053	,111	,516
	N	280	280	280	280
item21	Correlación de Pearson	,131*	,097	,063	,148*
	Sig. (bilateral)	,028	,105	,290	,013
	N	280	280	280	280
item22 codificacion inversa	Correlación de Pearson	,300**	,321**	,420**	,328**
	Sig. (bilateral)	,000	,000	,000	,000
	N	280	280	280	280
item23	Correlación de Pearson	,222**	,305**	,257**	,232**
	Sig. (bilateral)	,000	,000	,000	,000
	N	280	280	280	280
item24	Correlación de Pearson	,333**	,399**	,335**	,186**
	Sig. (bilateral)	,000	,000	,000	,002
	N	280	280	280	280
grupos extremos	Correlación de Pearson	,691**	,658**	,754**	,598**
	Sig. (bilateral)	,000	,000	,000	,000
	N	146	146	146	146

Correlaciones

		item13 codificacion inversa	item14	item15	item16 codificacion inversa
item1	Correlación de Pearson Sig. (bilateral) N	,317** ,000 280	,396** ,000 280	-,075 ,212 280	,172** ,004 280
item2 codificacion inversa	Correlación de Pearson Sig. (bilateral) N	,153* ,011 280	,277** ,000 280	-,190** ,001 280	,113 ,060 280
item3	Correlación de Pearson Sig. (bilateral) N	,160** ,007 280	,186** ,002 280	-,127* ,034 280	,316** ,000 280
item 4 codificacion inversa	Correlación de Pearson Sig. (bilateral) N	,210** ,000 280	,062 ,298 280	-,119* ,046 280	,240** ,000 280
item5	Correlación de Pearson Sig. (bilateral) N	,232** ,000 280	,279** ,000 280	-,174** ,003 280	,092 ,123 280
item6 codificacion inversa	Correlación de Pearson Sig. (bilateral) N	,275** ,000 280	,130* ,030 280	-,270** ,000 280	,226** ,000 280
item7	Correlación de Pearson Sig. (bilateral) N	,230** ,000 280	,286** ,000 280	-,248** ,000 280	,242** ,000 280
item8 codificacion inversa	Correlación de Pearson Sig. (bilateral) N	,497** ,000 280	,252** ,000 280	-,214** ,000 280	,032 ,598 280
item9	Correlación de Pearson Sig. (bilateral) N	,297** ,000 280	,346** ,000 280	-,253** ,000 280	,072 ,233 280
item10	Correlación de Pearson Sig. (bilateral) N	,196** ,001 280	,381** ,000 280	-,074 ,216 280	,148* ,013 280
item11	Correlación de Pearson Sig. (bilateral) N	,262** ,000 280	,366** ,000 280	-,022 ,718 280	,385** ,000 280
item12	Correlación de Pearson Sig. (bilateral) N	,312** ,000 280	,427** ,000 280	-,200** ,001 280	,201** ,001 280
item13 codificacion inversa	Correlación de Pearson Sig. (bilateral) N	1,000 , 280	,171** ,004 280	-,166** ,005 280	,157** ,008 280
item14	Correlación de Pearson Sig. (bilateral) N	,171** ,004 280	1,000 , 280	-,137* ,022 280	,154* ,010 280
item15	Correlación de Pearson Sig. (bilateral) N	-,166** ,005 280	-,137* ,022 280	1,000 , 280	-,018 ,760 280
item16 codificacion inversa	Correlación de Pearson Sig. (bilateral) N	,157** ,008 280	,154* ,010 280	-,018 ,760 280	1,000 , 280
item17	Correlación de Pearson Sig. (bilateral) N	,257** ,000 280	,401** ,000 280	-,048 ,419 280	,078 ,193 280
item18	Correlación de Pearson Sig. (bilateral) N	,087 ,146 280	,198** ,001 280	,050 ,407 280	-,009 ,886 280

Correlaciones

		item13 codificacion inversa	item14	item15	item16 codificacion inversa
item19 codificacion inversa	Correlación de Pearson	,233**	,172**	-,303**	,094
	Sig. (bilateral)	,000	,004	,000	,118
	N	280	280	280	280
item20	Correlación de Pearson	,118*	,046	-,026	-,064
	Sig. (bilateral)	,048	,445	,660	,288
	N	280	280	280	280
item21	Correlación de Pearson	,142*	,299**	-,173**	-,019
	Sig. (bilateral)	,017	,000	,004	,755
	N	280	280	280	280
item22 codificacion inversa	Correlación de Pearson	,402**	,308**	-,168**	,159**
	Sig. (bilateral)	,000	,000	,005	,008
	N	280	280	280	280
item23	Correlación de Pearson	,203**	,304**	,014	,115
	Sig. (bilateral)	,001	,000	,812	,056
	N	280	280	280	280
item24	Correlación de Pearson	,230**	,238**	,066	,120*
	Sig. (bilateral)	,000	,000	,272	,044
	N	280	280	280	280
grupos extremos	Correlación de Pearson	,653**	,684**	-,169*	,490**
	Sig. (bilateral)	,000	,000	,041	,000
	N	146	146	146	146

Correlaciones

		item17	item18	item19 codificacion inversa	item20
item1	Correlación de Pearson Sig. (bilateral) N	,612** ,000 280	,257** ,000 280	,276** ,000 280	,156** ,009 280
item2 codificacion inversa	Correlación de Pearson Sig. (bilateral) N	,179** ,003 280	,040 ,502 280	,226** ,000 280	,032 ,593 280
item3	Correlación de Pearson Sig. (bilateral) N	,192** ,001 280	,036 ,551 280	,146* ,015 280	,121* ,044 280
item 4 codificacion inversa	Correlación de Pearson Sig. (bilateral) N	,163** ,006 280	-,022 ,711 280	,130* ,030 280	,027 ,656 280
item5	Correlación de Pearson Sig. (bilateral) N	,327** ,000 280	,081 ,177 280	,209** ,000 280	,062 ,301 280
item6 codificacion inversa	Correlación de Pearson Sig. (bilateral) N	,201** ,001 280	,021 ,724 280	,219** ,000 280	,014 ,809 280
item7	Correlación de Pearson Sig. (bilateral) N	,279** ,000 280	,086 ,153 280	,177** ,003 280	,020 ,742 280
item8 codificacion inversa	Correlación de Pearson Sig. (bilateral) N	,361** ,000 280	,135* ,024 280	,381** ,000 280	,100 ,097 280
item9	Correlación de Pearson Sig. (bilateral) N	,233** ,000 280	,129* ,031 280	,271** ,000 280	,106 ,078 280
item10	Correlación de Pearson Sig. (bilateral) N	,525** ,000 280	,235** ,000 280	,201** ,001 280	,116 ,053 280
item11	Correlación de Pearson Sig. (bilateral) N	,385** ,000 280	,174** ,003 280	,155** ,009 280	,095 ,111 280
item12	Correlación de Pearson Sig. (bilateral) N	,239** ,000 280	,094 ,119 280	,244** ,000 280	,039 ,516 280
item13 codificacion inversa	Correlación de Pearson Sig. (bilateral) N	,257** ,000 280	,087 ,146 280	,233** ,000 280	,118* ,048 280
item14	Correlación de Pearson Sig. (bilateral) N	,401** ,000 280	,198** ,001 280	,172** ,004 280	,046 ,445 280
item15	Correlación de Pearson Sig. (bilateral) N	-,048 ,419 280	,050 ,407 280	-,303** ,000 280	-,026 ,660 280
item16 codificacion inversa	Correlación de Pearson Sig. (bilateral) N	,078 ,193 280	-,009 ,886 280	,094 ,118 280	-,064 ,288 280
item17	Correlación de Pearson Sig. (bilateral) N	1,000 , 280	,264** ,000 280	,205** ,001 280	,180** ,002 280
item18	Correlación de Pearson Sig. (bilateral) N	,264** ,000 280	1,000 , 280	,153* ,010 280	,090 ,131 280

Correlaciones

		item17	item18	item19 codificacion inversa	item20
item19 codificacion inversa	Correlación de Pearson Sig. (bilateral) N	,205** ,001 280	,153* ,010 280	1,000 , 280	,155** ,009 280
item20	Correlación de Pearson Sig. (bilateral) N	,180** ,002 280	,090 ,131 280	,155** ,009 280	1,000 , 280
item21	Correlación de Pearson Sig. (bilateral) N	,195** ,001 280	,091 ,131 280	,186** ,002 280	-,058 ,334 280
item22 codificacion inversa	Correlación de Pearson Sig. (bilateral) N	,421** ,000 280	,103 ,087 280	,360** ,000 280	,082 ,170 280
item23	Correlación de Pearson Sig. (bilateral) N	,392** ,000 280	,228** ,000 280	,209** ,000 280	,064 ,285 280
item24	Correlación de Pearson Sig. (bilateral) N	,503** ,000 280	,271** ,000 280	,145* ,015 280	,132* ,028 280
grupos extremos	Correlación de Pearson Sig. (bilateral) N	,795** ,000 146	,440** ,000 146	,588** ,000 146	,304** ,000 146

Correlaciones

		item21	item22 codificacion inversa	item23
item1	Correlación de Pearson Sig. (bilateral) N	,130* ,030 280	,471** ,000 280	,365** ,000 280
item2 codificacion inversa	Correlación de Pearson Sig. (bilateral) N	,126* ,035 280	,137* ,022 280	,089 ,137 280
item3	Correlación de Pearson Sig. (bilateral) N	,026 ,663 280	,255** ,000 280	,144* ,016 280
item 4 codificacion inversa	Correlación de Pearson Sig. (bilateral) N	,023 ,705 280	,236** ,000 280	,158** ,008 280
item5	Correlación de Pearson Sig. (bilateral) N	,361** ,000 280	,179** ,003 280	,207** ,000 280
item6 codificacion inversa	Correlación de Pearson Sig. (bilateral) N	-,009 ,875 280	,378** ,000 280	,146* ,015 280
item7	Correlación de Pearson Sig. (bilateral) N	,114 ,057 280	,366** ,000 280	,198** ,001 280
item8 codificacion inversa	Correlación de Pearson Sig. (bilateral) N	,157** ,009 280	,378** ,000 280	,197** ,001 280
item9	Correlación de Pearson Sig. (bilateral) N	,131* ,028 280	,300** ,000 280	,222** ,000 280
item10	Correlación de Pearson Sig. (bilateral) N	,097 ,105 280	,321** ,000 280	,305** ,000 280
item11	Correlación de Pearson Sig. (bilateral) N	,063 ,290 280	,420** ,000 280	,257** ,000 280
item12	Correlación de Pearson Sig. (bilateral) N	,148* ,013 280	,328** ,000 280	,232** ,000 280
item13 codificacion inversa	Correlación de Pearson Sig. (bilateral) N	,142* ,017 280	,402** ,000 280	,203** ,001 280
item14	Correlación de Pearson Sig. (bilateral) N	,299** ,000 280	,308** ,000 280	,304** ,000 280
item15	Correlación de Pearson Sig. (bilateral) N	-,173** ,004 280	-,168** ,005 280	,014 ,812 280
item16 codificacion inversa	Correlación de Pearson Sig. (bilateral) N	-,019 ,755 280	,159** ,008 280	,115 ,056 280
item17	Correlación de Pearson Sig. (bilateral) N	,195** ,001 280	,421** ,000 280	,392** ,000 280
item18	Correlación de Pearson Sig. (bilateral) N	,091 ,131 280	,103 ,087 280	,228** ,000 280

Correlaciones

		item21	item22 codificacion inversa	item23
item19 codificacion inversa	Correlación de Pearson Sig. (bilateral) N	,186** ,002 280	,360** ,000 280	,209** ,000 280
item20	Correlación de Pearson Sig. (bilateral) N	-,058 ,334 280	,082 ,170 280	,064 ,285 280
item21	Correlación de Pearson Sig. (bilateral) N	1,000 , 280	,158** ,008 280	,112 ,061 280
item22 codificacion inversa	Correlación de Pearson Sig. (bilateral) N	,158** ,008 280	1,000 , 280	,245** ,000 280
item23	Correlación de Pearson Sig. (bilateral) N	,112 ,061 280	,245** ,000 280	1,000 , 280
item24	Correlación de Pearson Sig. (bilateral) N	,029 ,631 280	,360** ,000 280	,417** ,000 280
grupos extremos	Correlación de Pearson Sig. (bilateral) N	,373** ,000 146	,710** ,000 146	,683** ,000 146

Correlaciones

		item24	grupos extremos
item1	Correlación de Pearson Sig. (bilateral) N	,508** ,000 280	,797** ,000 146
item2 codificacion inversa	Correlación de Pearson Sig. (bilateral) N	,130* ,030 280	,556** ,000 146
item3	Correlación de Pearson Sig. (bilateral) N	,197** ,001 280	,542** ,000 146
item 4 codificacion inversa	Correlación de Pearson Sig. (bilateral) N	,152* ,011 280	,521** ,000 146
item5	Correlación de Pearson Sig. (bilateral) N	,197** ,001 280	,533** ,000 146
item6 codificacion inversa	Correlación de Pearson Sig. (bilateral) N	,224** ,000 280	,607** ,000 146
item7	Correlación de Pearson Sig. (bilateral) N	,329** ,000 280	,720** ,000 146
item8 codificacion inversa	Correlación de Pearson Sig. (bilateral) N	,302** ,000 280	,699** ,000 146
item9	Correlación de Pearson Sig. (bilateral) N	,333** ,000 280	,691** ,000 146
item10	Correlación de Pearson Sig. (bilateral) N	,399** ,000 280	,658** ,000 146
item11	Correlación de Pearson Sig. (bilateral) N	,335** ,000 280	,754** ,000 146
item12	Correlación de Pearson Sig. (bilateral) N	,186** ,002 280	,598** ,000 146
item13 codificacion inversa	Correlación de Pearson Sig. (bilateral) N	,230** ,000 280	,653** ,000 146
item14	Correlación de Pearson Sig. (bilateral) N	,238** ,000 280	,684** ,000 146
item15	Correlación de Pearson Sig. (bilateral) N	,066 ,272 280	-,169* ,041 146
item16 codificacion inversa	Correlación de Pearson Sig. (bilateral) N	,120* ,044 280	,490** ,000 146
item17	Correlación de Pearson Sig. (bilateral) N	,503** ,000 280	,795** ,000 146
item18	Correlación de Pearson Sig. (bilateral) N	,271** ,000 280	,440** ,000 146

Correlaciones

		item24	grupos extremos
item19 codificacion inversa	Correlación de Pearson	,145*	,588**
	Sig. (bilateral)	,015	,000
	N	280	146
item20	Correlación de Pearson	,132*	,304**
	Sig. (bilateral)	,028	,000
	N	280	146
item21	Correlación de Pearson	,029	,373**
	Sig. (bilateral)	,631	,000
	N	280	146
item22 codificacion inversa	Correlación de Pearson	,360**	,710**
	Sig. (bilateral)	,000	,000
	N	280	146
item23	Correlación de Pearson	,417**	,683**
	Sig. (bilateral)	,000	,000
	N	280	146
item24	Correlación de Pearson	1,000	,719**
	Sig. (bilateral)	,	,000
	N	280	146
grupos extremos	Correlación de Pearson	,719**	1,000
	Sig. (bilateral)	,000	,
	N	146	146

** . La correlación es significativa al nivel 0,01 (bilateral).

* . La correlación es significante al nivel 0,05 (bilateral).

Análisis factorial

Comunalidades

	Inicial	Extracción
item1	1,000	,636
item2 codificacion inversa	1,000	,535
item3	1,000	,536
item 4 codificacion inversa	1,000	,405
item5	1,000	,460
item6 codificacion inversa	1,000	,657
item7	1,000	,605
item8 codificacion inversa	1,000	,605
item9	1,000	,550
item10	1,000	,501
item11	1,000	,593
item12	1,000	,447
item13 codificacion inversa	1,000	,650
item14	1,000	,578
item15	1,000	,591
item16 codificacion inversa	1,000	,625
item17	1,000	,631
item18	1,000	,327
item19 codificacion inversa	1,000	,498
item20	1,000	,608
item21	1,000	,561
item22 codificacion inversa	1,000	,537
item23	1,000	,370
item24	1,000	,617

Método de extracción: Análisis de Componentes principales.

Varianza total explicada

Componente	Autovalores iniciales		
	Total	% de la varianza	% acumulado
1	6,243	26,014	26,014
2	1,869	7,788	33,802
3	1,660	6,918	40,720
4	1,292	5,384	46,104
5	1,053	4,388	50,492
6	1,004	4,183	54,675
7	,984	4,102	58,776
8	,907	3,779	62,555
9	,870	3,625	66,181
10	,816	3,399	69,580
11	,766	3,190	72,769
12	,763	3,179	75,948
13	,671	2,795	78,743
14	,653	2,720	81,463
15	,601	2,506	83,969
16	,538	2,242	86,211
17	,497	2,071	88,281
18	,471	1,965	90,246
19	,459	1,912	92,158
20	,442	1,840	93,998
21	,427	1,780	95,778
22	,395	1,647	97,426
23	,325	1,356	98,782
24	,292	1,218	100,000

Método de extracción: Análisis de Componentes principales.

Varianza total explicada

Componente	Sumas de las saturaciones al cuadrado de la extracción			Suma de las saturaciones al cuadrado de la rotación		
	Total	% de la varianza	% acumulado	Total	% de la varianza	% acumulado
1	6,243	26,014	26,014	3,446	14,359	14,359
2	1,869	7,788	33,802	2,264	9,433	23,792
3	1,660	6,918	40,720	2,164	9,017	32,809
4	1,292	5,384	46,104	2,103	8,761	41,570
5	1,053	4,388	50,492	1,907	7,947	49,516
6	1,004	4,183	54,675	1,238	5,158	54,675
7						
8						
9						
10						
11						
12						
13						
14						
15						
16						
17						
18						
19						
20						
21						
22						
23						
24						

Método de extracción: Análisis de Componentes principales.

Matriz de componentes^a

	Componente					
	1	2	3	4	5	6
item1	,741					
item17	,676	,392				
item22 codificacion inversa	,664					
item11	,642		,353			
item10	,603	,318				
item7	,597	-,333				-,308
item24	,596	,295	,323			
item14	,584			,431		
item9	,580					-,322
item8 codificacion inversa	,569		-,331	-,329		
item13 codificacion inversa	,532			-,269		,458
item6 codificacion inversa	,527	-,449			-,254	-,270
item12	,518					,316
item23	,499	,295				
item19 codificacion inversa	,470		-,387			
item5	,428	,251	-,366	,276		
item3	,409	-,379	,304		,342	
item 4 codificacion inversa	,369	-,446				
item18	,294	,434				
item16 codificacion inversa	,321	-,370	,357	,354		,365
item15	-,281	,382	,556			
item21	,272		-,513	,442		
item20				-,461	,571	
item2 codificacion inversa	,384				,506	

Método de extracción: Análisis de componentes principales.

a. 6 componentes extraídos

Matriz de componentes rotados^a

	Componente					
	1	2	3	4	5	6
item24	,728					
item17	,727					
item1	,677		,278			
item10	,633					
item23	,568					
item18	,539					
item6 codificacion inversa		,745				
item7		,655		,306		
item9	,279	,636				
item15	,255	-,508			-,376	-,289
item13 codificacion inversa			,773			
item8 codificacion inversa			,676			
item22 codificacion inversa	,325	,279	,540			
item19 codificacion inversa			,458			,439
item12			,416	,355	,349	
item16 codificacion inversa				,767		
item3				,628		,301
item11	,434			,583		
item 4 codificacion inversa		,406		,431		
item21					,740	
item5	,269				,587	
item14	,414			,260	,573	
item20						,673
item2 codificacion inversa				,290	,338	,512

Método de extracción: Análisis de componentes principales.

Método de rotación: Normalización Varimax con Kaiser.

a. La rotación ha convergido en 12 iteraciones.

Matriz de transformación de las componentes

Componente	1	2	3	4	5	6
1	,613	,431	,441	,356	,302	,159
2	,652	-,553	-,047	-,491	,149	-,064
3	,398	-,099	-,355	,506	-,642	-,195
4	-,054	-,189	-,439	,434	,683	-,337
5	-,013	-,263	-,265	,208	,069	,901
6	-,194	-,627	,644	,380	-,056	-,079

Método de extracción: Análisis de componentes principales.

Método de rotación: Normalización Varimax con Kaiser.

Análisis factorial

Comunalidades

	Inicial	Extracción
item1	1,000	,640
item2 codificacion inversa	1,000	,510
item3	1,000	,528
item 4 codificacion inversa	1,000	,413
item5	1,000	,460
item6 codificacion inversa	1,000	,589
item7	1,000	,521
item8 codificacion inversa	1,000	,596
item9	1,000	,455
item10	1,000	,509
item11	1,000	,563
item12	1,000	,349
item13 codificacion inversa	1,000	,492
item14	1,000	,575
item16 codificacion inversa	1,000	,481
item17	1,000	,637
item18	1,000	,324
item19 codificacion inversa	1,000	,487
item20	1,000	,589
item21	1,000	,587
item22 codificacion inversa	1,000	,499
item23	1,000	,371
item24	1,000	,594

Método de extracción: Análisis de Componentes principales.

Varianza total explicada

Componente	Autovalores iniciales		
	Total	% de la varianza	% acumulado
1	6,177	26,857	26,857
2	1,825	7,933	34,791
3	1,429	6,212	41,002
4	1,290	5,609	46,611
5	1,050	4,565	51,176
6	,992	4,315	55,491
7	,957	4,160	59,651
8	,901	3,916	63,567
9	,870	3,782	67,349
10	,795	3,456	70,805
11	,763	3,319	74,124
12	,754	3,277	77,402
13	,670	2,915	80,317
14	,630	2,739	83,056
15	,543	2,360	85,415
16	,508	2,208	87,624
17	,487	2,119	89,743
18	,471	2,049	91,793
19	,443	1,927	93,720
20	,427	1,858	95,578
21	,396	1,723	97,300
22	,326	1,417	98,718
23	,295	1,282	100,000

Método de extracción: Análisis de Componentes principales.

Varianza total explicada

Componente	Sumas de las saturaciones al cuadrado de la extracción			Suma de las saturaciones al cuadrado de la rotación		
	Total	% de la varianza	% acumulado	Total	% de la varianza	% acumulado
1	6,177	26,857	26,857	3,314	14,408	14,408
2	1,825	7,933	34,791	2,932	12,747	27,155
3	1,429	6,212	41,002	2,406	10,462	37,617
4	1,290	5,609	46,611	1,921	8,350	45,967
5	1,050	4,565	51,176	1,198	5,210	51,176
6						
7						
8						
9						
10						
11						
12						
13						
14						
15						
16						
17						
18						
19						
20						
21						
22						
23						

Método de extracción: Análisis de Componentes principales.

Matriz de componentes^a

	Componente				
	1	2	3	4	5
item1	,747				
item17	,684	-,324			
item22 codificacion inversa	,663				
item11	,649				
item24	,609		-,397		
item10	,609	-,261			
item7	,591	,344			
item14	,585			,429	
item9	,574				
item8 codificacion inversa	,565		,329	-,371	
item13 codificacion inversa	,530		,319	-,317	
item6 codificacion inversa	,519	,434			-,283
item12	,514				
item23	,508				
item19 codificacion inversa	,459		,362	-,260	,269
item5	,424	-,358	,298		
item 4 codificacion inversa	,367	,492			
item16 codificacion inversa	,324	,481		,358	
item3	,408	,461			,332
item18	,302	-,371	-,302		
item21	,266	-,325	,506	,392	
item20				-,438	,558
item2 codificacion inversa	,378				,511

Método de extracción: Análisis de componentes principales.

a. 5 componentes extraídos

Matriz de componentes rotados^a

	Componente				
	1	2	3	4	5
item17	,726				
item24	,702	,287			
item1	,672	,372			
item10	,642				
item23	,572				
item18	,544				
item13 codificacion inversa		,654			
item6 codificacion inversa		,646	,367		
item8 codificacion inversa		,639			,286
item9		,613			
item22 codificacion inversa	,321	,578			
item3			,685		
item16 codificacion inversa			,663		
item 4 codificacion inversa		,273	,559		
item11	,450		,552		
item7		,454	,467		
item2 codificacion inversa			,454	,359	,413
item21				,760	
item5	,254			,600	
item14	,418		,255	,574	
item12		,316	,264	,381	
item20					,706
item19 codificacion inversa		,441		,279	,456

Método de extracción: Análisis de componentes principales.

Método de rotación: Normalización Varimax con Kaiser.

a. La rotación ha convergido en 9 iteraciones.

Matriz de transformación de las componentes

Componente	1	2	3	4	5
1	,616	,578	,411	,321	,120
2	-,465	,199	,759	-,378	-,160
3	-,630	,420	-,164	,622	,109
4	,046	-,548	,371	,594	-,455
5	-,069	-,387	,301	,121	,861

Método de extracción: Análisis de componentes principales.

Método de rotación: Normalización Varimax con Kaiser.