

8 ANNEXOS

Annex I: Dades bàsiques per a la història de les biblioteques

1 Dades de les biblioteques

Biblioteca Popular de Valls (primer grau)

▪ Cronologia

| | |
|--------------------------------|------------------------|
| Data sol·licitud | 29 d'octubre de 1915 |
| Data concessió | 23 de desembre de 1915 |
| Data col·locació primera pedra | 23 d'octubre de 1916 |
| Data inauguració | 23 de juny de 1918 |
| Data obertura al públic | 16 de juliol de 1918 * |

*No es podia obrir abans perquè les bibliotecàries Consol Pastor i Maria Roca no havien acabat els estudis.

▪ Fons

| 1918 | 1919 | 1920 | 1921 | 1922 | 1923 | 1924 |
|------|------|------|------|-------|-------|------|
| - | - | - | - | 2.586 | 3.088 | - |

Segons dades dels anuaris del 1922 i del 1923, ja que la biblioteca no conserva el llibre de registre.

▪ Estadístiques d'ús

| Sala | 1919 | 1920* | 1921 | 1922 | 1923 | 1924 |
|--------------------|-------|-------------------------------------|-------------------------------------|-------------------------------------|-------------------------------------|-------------------------------------|
| Lectors | 5.933 | Adults 6.413 Infants 1.772 | Adults 5.600 Infants 3.061 | Adults 4.996 Infants 2.279 | Adults 4.307 Infants 3.139 | Adults 3.473 Infants 3.843 |
| Totals | | 8.185 | 8.661 | 7.275 | 7.446 | 7.316 |
| Llibres consultats | 7.658 | Adults 8.360 Infants 2.616 | Adults 6.357 Infants 4.708 | Adults 5.488 Infants 3.397 | Adults 3.578 Infants 5.298 | Adults 3.081 Infants 6.794 |
| Totals | | 10.976 | 11.065 | 8.885 | 8.876 | 9.875 |

* L'estadística dels nens s'inicià a l'abril de 1920.

| Préstec* | 1920 | 1921 | 1922 | 1923 | 1924 |
|------------------|------|------|------|------------------------|--------------------------|
| Lectors inscrits | 21 | - | 105 | 203 | 584 (al 1925) |
| Llibres prestats | 165 | 641 | 889 | 2.195 (d'infants: 371) | 4.453 (d'infants: 1.518) |

*Inaugurat el 19 de maig de 1920; préstec infantil a partir de 1923.

▪ **Personal**

| <i>Directores</i> | <i>Auxiliars</i> |
|---|---|
| Consol Pastor Martínez 4 de juliol de 1918- 17 de juliol de 1919 | Maria Roca Rossell 4 de juliol de 1918- juliol de 1919 |
| Maria Solsona Suñer 17 de juliol de 1919- 16 de febrer de 1922 | Mercè Enrich Otero 17 de juliol de 1919- abril de 1922 |
| Mercè Enrich Otero 22 d'abril de 1922-27 de març de 1926 | Providència Tomàs Vendrell 20 de juliol de 1922- 1 de març de 1925 |

▪ **Membres del Patronat**

Fidel de Moragas, president
Indaleci Castells
Assumpta Colls de Tomàs
Francesc Dasca
Carme Dasca de Cosidó
Maximí González
Josep Magriñà
Josep Mestres
Ramon Monsterrat
Ricard Pallarès
Pilar Quadrada de Montserrat
Tomàs Selva
Carme Serra
Mn. Manuel Tarrès, prev.
César Martinell, secretari

▪ **Edifici**

La biblioteca de Valls és obra de Lluís Planas i Calvet, el projecte del qual va ser triat per una comissió formada per Josep Magriñà, alcalde; Indaleci Castells, tinent d'alcalde; Joan Farré, síndic; Eladi Homs, compatrici i vocal del Consell d'Investigació Pedagògica de la Mancomunitat, i Cèsar Martinell, arquitecte.⁵²⁸ El solar, de 326,20 m², fou cedit pel notari Francesc Dasca Boada i les obres de construcció foren adjudicades a Salvador Serra i Porta per un import de 25.744 ptes.⁵²⁹ El terreny es trobava situat al final del Passeig dels Caputxins, al costat del Santuari de la Mare de Déu del Lledó.

⁵²⁸ Arxiu del Servei de Biblioteques de la Diputació de Barcelona. Capsa Biblioteca de Valls (1915-1936). Actualment traspasada a l'Arxiu de la Diputació.

⁵²⁹ *Butlletí de la Biblioteca de Catalunya*, 7 (gener-desembre 1917), p. 196.



Fig. 18. Edifici de la biblioteca de Valls construït l'any 1918 (2004)

L'edifici, en l'actualitat, encara es conserva en peu i va servir com a biblioteca fins al mes de març de l'any 1995 en què el servei es va traslladar a un local nou, construït al davant d'aquest. Des d'aleshores, l'edifici històric no ha tingut cap ús. La premsa local alertava, ja a l'any 1997, del deteriorament que patia, visible sobretot en la cobertura de les dues cúpules que coronen la construcció.⁵³⁰ En aquella ocasió els responsables de la Diputació de Tarragona, a qui pertany l'edifici, van reforçar l'estructura pero negant-se a fer cap tipus de recuperació de l'edifici, ja que no s'havien plantejat donar-li cap destí. A l'any 2000, en motiu de les festes decennals de la Mare de Déu de la Candela, fou restaurat. Malhauradament, aquesta restauració alterà l'aspecte de les cúpules dels templets que foren recobertes de mosaic, quan originàriament no duien cap mena d'ornamentació.



Fig. 19. Detall de la cúpula de la biblioteca de Valls (2004)

⁵³⁰ Anna Estalló, "En estat crític", *El Punt- Tarragonés-Baix Penedés*, 5 de setembre 1997.

Degut al creixement de la població, l'edifici de la biblioteca ha quedat situat ara en una zona de serveis amb noves construccions (jutjats, escoles) i bona comunicació. Malhauradament, edifici a causa del seu desús es troba en franca decadència (goteres, humitats) que pot derivar en estat ruïnós. Fora bo, que atès el seu bon emplaçament actual, se li busqués una ocupació pertinent.

▪ **Arxiu de la biblioteca**⁵³¹

| | |
|---------------------------|--|
| Unitat documental | Llibreta d'entrades i sortides |
| Dates | Vol. 1: setembre 1920-novembre 1923; vol. 2: novembre 1923-desembre 1947. |
| Sistema d'ordenació | Cronològic |
| Abast i contingut | A la llibreta s'hi anoten cada mes el nombre de llibres, revistes, fullets, objectes o qualsevol altre material –per exemple l'ingrés d'una bandera espanyola [sic] el 13 de febrer de 1924- que entren o es donen de baixa. La llibreta està escrita en català fins a l'abril de l'any 1926 que Mercè Enrich i Otero es trasllada a Tarragona i és substituïda per Trinitat Pi i Pagès. |
| Característiques físiques | Quadern pautat |

| | |
|---------------------------|---|
| Unitat documental | Diari de la biblioteca (2 vol.) |
| Dates | Vol. 1: 16 agost 1920-abril 1924; vol. 2: 12 abril 1924-6 març 1929. |
| Sistema d'ordenació | Cronològic |
| Abast i contingut | Diari de l'activitat de la biblioteca. S'hi relacionen visites i correspondència, així com l'activitat administrativa (justificants de cobrament enviats, pagament portera). A l'igual que la llibreta, està escrit en català fins al traspàs de la biblioteca a la Diputació de Tarragona. |
| Característiques físiques | 31cm x 22 cm |

⁵³¹ La descripció s'ha fet adaptant les pautes establertes per la norma ISAD (G) per a un primer nivell. Els fons d'arxiu de les biblioteques no estan inventariats ni disposen de cap ordenació topogràfica ni que respongui a l'activitat de la institució. La nostra relació s'ordena en funció dels processos habituals en un servei bibliotecari: registre d'ingressos, registre de baixes, registre de lectors, estadístiques d'ús i vida de la biblioteca (diari, correspondència, premsa). Les fitxes pretenen simplement identificar els diferents documents consultats sense pretendre fer-ne una descripció arxivística.

| | |
|---------------------------|--|
| Unitat documental | Correspondència rebuda |
| Dates | 1920-1924 aproximadament |
| Sistema d'ordenació | Es troba ordenada per remitents |
| Abast i contingut | S'hi recullen bàsicament els documents enviats pels serveis centrals, ja sigui pagaments des d'Intervenció, circulars de la Central Tècnica, comunicacions de trameses de material... També conté cartes de particulars i organismes que fan peticions, donacions o agraeixen l'atenció prestada en alguna visita. |
| Característiques físiques | Capsa arxivador |

Biblioteca Popular d'Olot (primer grau)

▪ *Cronologia*

| | |
|--------------------------------|------------------------|
| Data sol·licitud | 8 d'octubre de 1915 |
| Data concessió | 23 de desembre de 1915 |
| Data col·locació primera pedra | 31 de març (?) de 1917 |
| Data inauguració | 22 de setembre de 1918 |
| Data obertura al públic | 28 de setembre de 1918 |

▪ *Fons segons llibre de registre*

| | | | | | | |
|------|------|-------|-------|-------|-------|-------|
| 1918 | 1919 | 1920 | 1921 | 1922 | 1923 | 1924 |
| 486 | 602 | 1.377 | 2.315 | 2.758 | 3.361 | 3.895 |

▪ *Estadístiques d'ús*

| Sala | 1919 | 1920* | 1921 | 1922 | 1923 | 1924 |
|--------------------|-------|-----------------------------------|-------------------------------------|-------------------------------------|-------------------------------------|-------------------------------------|
| Lectors | 3.157 | Adults 3.102 Infants 306 | Adults 3.497 Infants 1.383 | Adults 3.118 Infants 2.069 | Adults 3.493 Infants 1.836 | Adults 3.036 Infants 2.812 |
| Totals | | 3.408 | 4.880 | 5.187 | 5.329 | 5.848 |
| Llibres consultats | 4.338 | Adults 6.347 Infants 367 | Adults 8.357 Infants 3.116 | Adults 4.494 Infants 4.280 | Adults 3.916 infants 3.684 | Adults 3.551 Infants 4.955 |
| Totals | | 6.714 | 11.473 | 8.774 | 7.600 | 8.506 |

*L'estadística dels nens s'inicià l'abril de 1920.

| Préstec* | 1919 | 1920 | 1921 | 1922 | 1923 | 1924 |
|------------------|------|------|------|-------|---------------------------|---------------------------|
| Lectors inscrits | 18 | 34 | 69 | 83 | 222 | 108 |
| Llibres prestats | | 309 | 806 | 1.131 | 2.247 (d'infants: 315) | 2.631 (d'infants: 332) |

*Inaugurat al gener de 1920; préstec infantil a partir de 1923.

▪ *Personal*

| Directores | Auxiliars |
|--|---|
| Dolors Hostalrich Fa 4 de juliol de 1918-17 de juliol de 1919 | Montserrat Fàbregas Santamaria 4 de juliol de 1918- 11 de febrer de 1920 |
| Olga Kirchner Catalán 17 de juliol de 1919-22 d'abril de 1922 | Pilar Herp Sanmartí 30 de juliol de 1920- abril de 1922 |
| Pilar Herp Sanmartí 22 abril de 1922 -8 de gener de 1925 | Sense auxiliar fins al 1925 que ocupa la plaça Adela Riera Carré |

▪ **Membres del Patronat**

Josep M. Masramon, president
 M. Pilar Barret de Llimona
 Eduard Bassols
 Evelí Bernadas
 Josep M. Capdevila
 Concepció Casbó de Bassols
 Francec Fabregas
 Marià Jolis
 Engràcia Massó d'Agustí
 Maria Milans de Rosés
 Iu Pascual
 Agustí Riera
 Joaquim de Solà Morales
 Francec Vayreda
 Antoni de Bolós, secretari

▪ **Edifici**

La biblioteca d'Olot fou projectada, com les restants biblioteques de l'època de gestió d'Eugeni d'Ors, per Lluís Planas. Els terrenys foren cedits pel Manuel Malagrida en la zona denominada Ciutat Jardí, on la biblioteca fou el primer edifici de la futura urbanització.⁵³² Les obres de construcció foren adjudicades a Carles Capdevila i Llongarriu per la quantitat de 25.993,40 ptes.⁵³³

La biblioteca d'Olot fou enderrocada als anys cinquanta per tal de construir-ne una de nova que va quedar en desús en fer-se el trasllat a l'actual, ubicada en un edifici rehabilitat dins el centre urbà.

▪ **Arxiu de la biblioteca**

| | |
|---------------------------|--|
| Unitat documental | Llibre de registre |
| Dates | 22 de setembre de 1918- 6 de desembre de 1930 |
| Sistema d'ordenació | Cronològic |
| Abast i contingut | Registre correlatiu dels volums ingressats a partir del número 1. Conté els camps propis i habituals dels llibres de registre |
| Característiques físiques | Llibre de registre estàndard 27 cm x 40 cm |

⁵³² *Vida olotina*, 7 juliol 1916.

⁵³³ *Butlletí de la Biblioteca de Catalunya*, núm. 7 (gener-desembre 1917), p.197.

| | |
|---------------------------|---|
| Unitat documental | Llibre de registre dels lectors inscrits al préstec |
| Dates | 24 d'agost de 1919- 20 de setembre de 1937 |
| Sistema d'ordenació | Cronològic |
| Abast i contingut | S'hi relacionen per dates i correlativament els noms dels lectors incrits. Conté núm. d'ordre, data, nom del lector, i ofici o professió. |
| Característiques físiques | 22 cm x 16 cm |

| | |
|---------------------------|--|
| Unitat documental | Diari de la biblioteca |
| Dates | 23 d'agost de 1920- 25 de setembre de 1926 |
| Sistema d'ordenació | Cronològic |
| Abast i contingut | Diari de l'activitat de la biblioteca |
| Característiques físiques | 31 cm x 22 cm A la coberta: "Llibre dietari". |

Biblioteca Popular de Sallent (segon grau)

▪ Cronologia

| | |
|--------------------------------|------------------------|
| Data sol·licitud | 28 d'octubre de 1915 |
| Data concessió | 23 de desembre de 1915 |
| Data col·locació primera pedra | 1916? |
| Data inauguració | 29 de setembre de 1918 |
| Data obertura al públic | 16 de setembre de 1918 |

▪ Fons segons llibre de registre

| | | | | | | |
|-------|-------|-------|-------|-------|-------|-------|
| 1918 | 1919 | 1920 | 1921 | 1922 | 1923 | 1924 |
| 2.156 | 2.502 | 2.423 | 2.787 | 3.021 | 3.671 | 4.087 |

▪ Estadístiques d'ús

| Sala | 1919 | 1920* | 1921 | 1922 | 1923 | 1924 |
|---------|-------|-----------------------------------|-------------------------------------|-------------------------------------|-------------------------------------|-------------------------------------|
| Lectors | 3.766 | Adults 2.507 Infants 907 | Adults 2.712 Infants 2.156 | Adults 2.283 Infants 1.813 | Adults 2.784 Infants 1.938 | Adults 2.644 Infants 2.938 |
| Totals | | 3.414 | 4.868 | 4.096 | 4.722 | 5.582 |
| Llibres | 4.627 | Adults 2.911 Infants 772 | Adults 3.409 Infants 2.380 | Adults 2.992 Infants 2.138 | Adults 3.146 Infants 2.446 | Adults 2.834 Infants 4.714 |
| Totals | | 3.683 | 5.789 | 5.130 | 5.592 | 7.548 |

*L'estadística dels nens s'inicià a l'abril de 1920.

| Préstec* | 1922 | 1923 | 1924 |
|-----------------------------------|------|--------------------|----------------------|
| Lectors inscrits | 21 | 54 | 250 (fins al 1925) |
| Llibres prestats | 135 | 304 (d'infants: 3) | 526 (d'infants: 113) |
| Lectors que han usat el préstec** | | 190 | 462 |

*Inaugurat el desembre de 1921.** Aquesta dada només la dona la biblioteca de Sallent.

▪ Personal

| |
|---|
| <i>Directores (no li correspon plaça d'auxiliar perquè és biblioteca de 2n grau)</i> |
| Anna Ribalta Corderó 4 de juliol 1918- suspesa de feina i sou el 29 d'abril de 1920. |
| Teresa Hostalrich Fa 4 de maig- 31 de juliol de 1920 |
| Glòria Sancho Ferrer 30 de juliol de 1920- 8 de setembre de 1940 |

▪ **Membres del Patronat**

Josep Sorribas, president
Joan Altimiras
Valenti Arau
Ferran Bartomeu
Francesc d'A. Bartrina
Josep Camps
Josep Ció
Mn. Rafael Duran, prev.
Joan Farré
Josefina Llenas de Morral
Miquel Poal
Paula Riera, vídua de Castells
Fidel Riu
Eduard Sala
Dolors Serra, vídua d'Arderiu
Josep Sorribas i Riera
Isidre Valls
Joan Vila
Josep Bonet, secretari

▪ **Edifici**

Projectat, com tots els del primer concurs, per Lluís Planas, l'edifici de la biblioteca s'edificà al final del passeig de la Mancomunitat, en un solar de 2.963 m², denominat "camp de Palau", terrenys de propietat privada que foren cedits generosament a l'Ajuntament pel seu propietari, Martí Arau. L'adjudicació de les obres per a la construcció de l'edifici recaigué en Ramon Fontanet i Guiu per la quantitat de 26.000 ptes.⁵³⁴

L'any 1943, amb motiu del 25è aniversari, l'edifici s'amplià amb una ala esquerra on s'hi instal·là la secció infantil. Aleshores, a més, es van eliminar les cúpules, el frontis i les columnes, els elements més decoratius i simbòlics del primer projecte.⁵³⁵

⁵³⁴ *Butlletí de la Biblioteca de Catalunya*, 7, gener-desembre 1917, p. 198.

⁵³⁵ Aquesta rehabilitació ha estat base d'un error en el prospecte d'inauguració del nou emplaçament actual de la Biblioteca en l'antiga fàbrica Torres Amat. En aquest fullet l'edifici remodelat els anys quaranta porta data de 1918 i s'adjudica l'autoria del projecte a Ramon i Antoni Puig Gairalt.



Fig. 20. Edifici de la biblioteca de Sallent (2004)

L'edifici remodelat va ser usat per la biblioteca fins l'any 1989, en què es va traslladar a un local de la Caixa de Manresa i, finalment, el 1999 s'instal·là a l'antiga fàbrica Torres Amat, dins del nucli urbà. L'antic recinte, restaurat als anys noranta per l'Escola-Taller, es troba en bon estat i s'usa en l'actualitat per a diverses activitats del municipi. L'empresa local l'Elèctrica Sallentina contribuí a la urbanització del passeig i ajardinà tot el voltant creant el parc del denominat actualment Passeig de la Biblioteca, al final del qual es troba la biblioteca.



Fig. 21. Passeig de la biblioteca. Sallent. Al fons, la biblioteca (2004)

▪ **Arxiu de la biblioteca**

| | |
|---------------------------|--|
| Unitat documental | Llibre de registre |
| Dates | 1 de setembre de 1918- 5 de novembre de 1926 |
| Sistema d'ordenació | Cronològic |
| Abast i contingut | Registre correlatiu dels volums ingressats a partir del número 1. La primera pàgina conté una nota aclaratòria de les esmenes fetes a l'any 1920. Conté els camps propis i habituals dels llibres de registre |
| Característiques físiques | Llibre de registre estàndard 27 cm x 40 cm |

| | |
|---------------------------|--|
| Unitat documental | Llibre de registre de llibres donats de baixa |
| Dates | 1920-1985 |
| Sistema d'ordenació | Cronològic |
| Abast i contingut | Relació correlativa dels volums donats de baixa i del motiu de la baixa. |
| Característiques físiques | 30 cm x 21 cm |

| | |
|---------------------------|--|
| Unitat documental | Llibre de registre dels lectors inscrits al préstec |
| Dates | Gener 1922-gener 1985 |
| Sistema d'ordenació | Cronològic |
| Abast i contingut | S'hi relacionen per dates i correlativament els noms dels lectors incrits. De cada lector consta: núm. d'ordre, nom del lector, ofici o professió, domicili, persona que el presenta i càrrec d'aquesta persona. |
| Característiques físiques | 30 cm x 20 cm |

| | |
|---------------------------|---|
| Unitat documental | Estadístiques sala de lectura |
| Dates | Setembre 1918- desembre 1926 |
| Sistema d'ordenació | Cronològic |
| Abast i contingut | Compren els fulls d'estadístiques mensuals amb el nombre d'usuaris de sala, els llibres consultats i, a partir de desembre de 1921, s'hi anoten també els llibres prestats. |
| Característiques físiques | Fulls d'estadístiques mensuals relligats en un volum. 35 cm x 24 cm |

| | |
|---------------------------|---|
| Unitat documental | Memorias, gráficas y resúmenes estadísticos anuales 1920-1933 |
| Dates | 1920-1933 |
| Sistema d'ordenació | Cronològic |
| Abast i contingut | Conté les còpies de les memòries i les estadístiques presentades anualment per la bibliotecària a la Central Tècnica. Malgrat el títol de la carpeta, es troben escrites en català –excepte el període 1925-1930. |
| Característiques físiques | Carpeta de vetes mida foli; 14 subcarpetes, una per any. |

| | |
|---------------------------|---|
| Unitat documental | Diari de la biblioteca |
| Dates | 16 d'agost de 1920- desembre de 1924 |
| Sistema d'ordenació | Cronològic |
| Abast i contingut | Diari de l'activitat de la biblioteca. Conté, sobretot, anotacions de les entrades i sortides de correspondència amb observacions puntuals sobre algun dia. |
| Característiques físiques | 31 cm x 22 cm |

| | |
|---------------------------|--|
| Unitat documental | Correspondència emesa |
| Dates | 19 de maig 1920- 10 de desembre 1923 |
| Sistema d'ordenació | Cronològic |
| Abast i contingut | Conté còpia de 157 cartes emeses per la biblioteca, sobretot les enviades a la Central Tècnica i als òrgans de la Mancomunitat, totes elles de caràcter administratiu. |
| Característiques físiques | 22 cm x 15,50 cm; llibreta pautaada. A la coberta: "Biblioteca Popular de Sallent. Copiador de Cartes. Núms. 1 al 157" |

| | |
|---------------------------|--|
| Unitat documental | Correspondència rebuda |
| Dates | 1918-1927 |
| Sistema d'ordenació | Cronològic |
| Abast i contingut | Conté les cartes rebudes, sobretot de la Central Tècnica i dels òrgans administratius de la Mancomunitat. Carpeta 1: 30 agost-17 de desembre 1918; carpeta 2: 10 gener-19 desembre 1919; carpeta 3: 5 gener-14 desembre 1920; carpeta 4: 10 de gener al 17 de desembre 1921; carpeta 5: 2 gener-16 desembre 1922; carpeta 6: 4 de gener al 14 desembre 1923; carpeta 7: 8 de gener-16 desembre 1924; carpeta 8: 16 gener-21 desembre 1925; carpeta 9: 8 gener- 29 desembre 1926; carpeta 10: 7 gener- desembre 1927 |
| Característiques físiques | 1 caps; 10 carpetes. |

Biblioteca Popular de les Borges Blanques (segon grau)

▪ Cronologia

| | |
|--------------------------------|-----------------------|
| Data sol·licitud | 28 d'octubre de 1916 |
| Data concessió | 7 de desembre de 1916 |
| Data col·locació primera pedra | ? |
| Data inauguració | 4 de novembre de 1918 |
| Data obertura al públic | 1 de desembre de 1918 |

▪ Fons

| 1918 | 1919 | 1920 | 1921 | 1922 | 1923 | 1924 |
|------|------|------|------|-------|-------|------|
| | | | | 1.766 | 2.268 | |

No conserva llibre de registre. Les dades procedeixen dels anuaris de 1922 i de 1923.

▪ Estadístiques d'ús

| Sala | 1919 | 1920* | 1921 | 1922 | 1923 | 1924 |
|-----------------|------|-------------------------------------|-----------------------------------|-----------------------------------|-----------------------------------|-----------------------------------|
| Lectors | 3041 | Adults 1.726 Infants 1.532 | Adults 737 Infants 4.406 | Adults 324 Infants 4.301 | Adults 850 Infants 6.308 | Adults 885 Infants 5.616 |
| Totals | | 3.258 | 5.143 | 4.625 | 7.158 | 6.501 |
| Llibres llegits | 3590 | Adults 2.261 Infants 1.745 | Adults 862 Infants 5.608 | Adults 439 Infants 859 | Adults 788 Infants 8.149 | Adults 646 Infants 7.780 |
| Totals | | 4.006 | 6.470 | 6.298 | 8.937 | 8.426 |

*L'estadística d'infants s'inicia a l'abril de 1920.

| Préstec* | 1923 | 1924 |
|------------------|----------------------|----------------------|
| Lectors inscrits | | 361 (fins al 1925) |
| Llibres prestats | 477 (d'infants: 161) | 911 (d'infants: 136) |

*Inaugurat el maig de 1923.

▪ Personal

| |
|--|
| Directores (no té plaça d'auxiliar perquè és biblioteca de segon grau) |
| Maria Rossell Vilà 4 de juliol de 1918- 1936/1939 |

▪ Membres del Patronat

Pere Mías, president
Emili Cambrodí

Maria Fàbregas, vidua de Sagarra
 Ramon Fabregat
 Maria Lois de Rubió
 Agustina López de Lois
 Francesc Macià
 Carme Montaner de Capdevila
 Josep Palau
 Miquel Palau
 Alfred Pereña
 Elisabet Piñol de Ferrarons
 Joaquim Pocarull
 Mn. Antoni Rubiés, prev.
 Teresa Sementé de Benet
 Valeri Serra i Boldú
 Anselm Segarra
 Ramon Solé, secretari

▪ **Edifici**

Projectat per Lluís Planas, va ser construït, al Passeig del Terrall, , al Passeig del Terrall, en lloc proper a la carretera, en un terreny cedit per l'Ajuntament. El constructor fou Jacint Boada.⁵³⁶ La biblioteca va ser bombardejada durant la guerra civil i als anys quaranta l'edifici fou enderrocat.

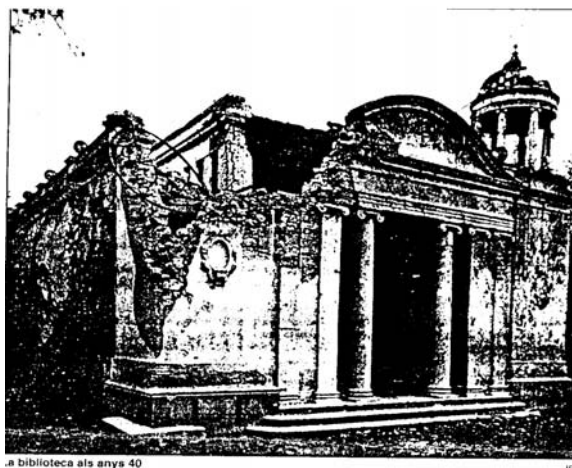

Fig. 22. Biblioteca de les Borges Blanques bombardejada. Font: Arxiu Borges

▪ **Arxiu de la biblioteca**

La biblioteca actual no conserva documents del període estudiat (1918-1925), que segurament, foren destruïts pel bombardeig. Amb tot, en la nostra

⁵³⁶ AD, Lligall B-893

investigació hem localitzat en altres arxius documents pertanyents a la biblioteca, que relacionem a continuació:

| | |
|---------------------------|---|
| Localització | Arxiu de la Diputació de Barcelona, Capsa B-888 |
| Unitat documental | Llibre d'actes del Patronat |
| Dates | 25 de setembre de 1921-17 febrer 1924 |
| Sistema d'ordenació | Cronològic |
| Abast i contingut | Conté les actes de les reunions celebrades pel Patronat |
| Característiques físiques | Llibre d'actes estàndard |

| | |
|---------------------------|--|
| Localització | Arxiu de la Biblioteca de Catalunya, Capsa 476 |
| Unitat documental | Diari de la biblioteca |
| Dates | 1920-1925 |
| Sistema d'ordenació | Cronològic |
| Abast i contingut | Diari de l'activitat de la biblioteca. |
| Característiques físiques | 31 cm x 22 cm |

Biblioteca Popular de Canet (primer grau)⁵³⁷**▪ Cronologia**

| | |
|--------------------------------|------------------------|
| Data sol·licitud | 29 d'octubre de 1916 |
| Data concessió | 7 de desembre de 1916 |
| Data col·locació primera pedra | 29 de juny de 1917 |
| Data inauguració | 8 de desembre de 1919 |
| Data obertura al públic | 14 de desembre de 1919 |

▪ Fons segons llibre de registre

| | | | | | |
|-------|-------|-------|-------|-------|-------|
| 1919 | 1920 | 1921 | 1922 | 1923 | 1924 |
| 1.385 | 2.168 | 2.460 | 3.025 | 3.478 | 3.901 |

▪ Estadístiques d'ús

| Sala | 1920* | 1921 | 1922 | 1923 | 1924 |
|-----------------|---------|---------|---------|---------|---------|
| Lectors | Adults | Adults | Adults | Adults | Adults |
| | 4.873 | 2.320 | 2.926 | 3.471 | 4.271 |
| | Infants | Infants | Infants | Infants | Infants |
| | 1.022 | 2.697 | 2.957 | 4.776 | 5.917 |
| Totals | 5.895 | 5.017 | 5.883 | 8.247 | 10.188 |
| Llibres llegits | Adults | Adults | Adults | Adults | Adults |
| | 4.747 | 2.932 | 3.185 | 3.393 | 5.313 |
| | Infants | Infants | Infants | Infants | Infants |
| | 2.607 | 6.058 | 6.119 | 11.301 | 12.507 |
| Totals | 7.354 | 8.990 | 9.304 | 14.694 | 17.820 |

*L'estadística dels nens s'inicià l'abril 1920.

| Préstec* | 1921 | 1922 | 1923 | 1924 |
|------------------|------|-------|------------------------|--------------------------|
| Lectors inscrits | - | - | - | 599 (fins al 1925) |
| Llibres prestats | 692 | 1.050 | 2.132 (d'infants: 339) | 3.489 (d'infants: 1.073) |

*Inaugurat el desembre de 1920.

⁵³⁷ Concedida com a biblioteca de tercer grau, es passada immediatament a primer grau. El canvi de grau no es troba documentat als expedients de Canet ni al Llibre d'actes de la Mancomunitat. Només s'ha localitzat una notícia a la premsa: "Tenim notícia de que la Biblioteca Popular que la Mancomunitat ha regalat a Canet i que el dia de la Puríssima fou solemnement inaugurada, de tercera categoria en què estava classificada ha sigut per la mateixa Mancomunitat declarada de primera, i com a tal dintre de poc li serà remesa un aplec importantíssim de llibres". *La costa de Llevant*, 28 de desembre de 1919, p. 7.

▪ **Personal**

| <i>Directores</i> | <i>Auxiliars</i> |
|---|--|
| Mercè Farnés Pagès 17 de juliol de 1919- 11 de desembre 1928 | Maria Roca Rossell 17 de juliol de 1919- 6 agost 1929 |

▪ **Membres del Patronat**

Francesc X. Serra, president
Anton Armada
Joaquim Bonacasa
Francseca Bonnemaïson, vídua de Verdaguer
Ramir Busquets
Ricard de Campmany
Jaume Dotras
Moises Jaumejoan
Tomas Jover
Josep M. López-Picó
Carlen Manén
Júlia de Montaner de Capmany
Carles Mora
Josep Pou
Mariana Pujades de Serra
Marian Serra
Josep Fors, secretari

▪ **Edifici**

La biblioteca de Canet fou la darrera construïda segons els projecte de Lluís Planas. S'edificà en els terrenys cedits per l'Ajuntament en el Passeig de la Misericòrdia, camí del santuari del qual pren el nom, en un solar de 396 m².⁵³⁸



Fig. 23. Obres d'ampliació de la biblioteca de Canet als anys setanta. Font: Arxiu Canet

⁵³⁸ AD, Caixa B-873.

Amb motiu del cinquantenari de la inauguració, s'hi va afegir un pis, amb una entrada lateral per accedir-hi, amb la qual cosa es van eliminar els elements exteriors que cobrien l'edifici. El 1999 la biblioteca es traslladà a l'Ateneu modernista construït per l'arquitecte Domenech i Montaner. El recinte antic de la biblioteca és actualment seu de l'Escola Municipal de música.



Fig. 24. Edifici de la biblioteca de Canet (2004)

▪ Arxiu de la biblioteca

| | |
|---------------------------|---|
| Unitat documental | Llibre de registre |
| Dates | 9 de desembre de 1919-desembre de 1927 |
| Sistema d'ordenació | Cronològic |
| Abast i contingut | Registre correlatiu dels volums ingressats a partir del número 1. |
| Característiques físiques | Llibre de registre estàndard 27 cmx 40 cm |

| | |
|---------------------------|---|
| Unitat documental | Llibreta d'entrades i sortides |
| Dates | 14 d'agost de 1920- 1946 |
| Sistema d'ordenació | Cronològic |
| Abast i contingut | Conté anotacions de llibres entrats al registre, donats de baixa i objectes adquirits o destruïts (p.e hi ha anotacions sovintejades dels gerros que se'ls trenquen). |
| Característiques físiques | Libreta pautaada 24 cm x 17 cm |

| | |
|---------------------------|---|
| Unitat documental | Estadístiques. Sala de lectura |
| Dates | 1919- 1926 |
| Sistema d'ordenació | Cronològic. Fulls mensuals |
| Abast i contingut | S'hi anota el nombre de persones (distingint homes i dones) i llibres consultats. A l'apartat observacions, la bibliotecària anota les incidències que afecten l'afluència del públic: inclemències del temps, els dies festius, les fàbriques tancades. També anota a part els visitants que entren només a veure la biblioteca A partir de gener 1923 compta separatament els lectors de diaris i revistes. |
| Característiques físiques | Fulls d'estadístiques mensuals relligats |

| | |
|---------------------------|---|
| Unitat documental | Estadístiques. Préstec |
| Dates | 1920-1926 |
| Sistema d'ordenació | Cronològic. Fulls mensuals |
| Abast i contingut | S'hi anota el nombre de persones i els llibres prestats A partir de l'octubre 1923 també anoten el préstec de nens. |
| Característiques físiques | Fulls d'estadístiques mensuals relligats. |

| | |
|---------------------------|---|
| Unitat documental | Diari de la biblioteca (2 v.) |
| Dates | Vol. 1: del 16 d'agost de 1920 fins al 23 d'octubre de 1922; vol. 2: 1 de novembre 1922 al 9 de febrer 1925 |
| Sistema d'ordenació | Cronològic |
| Abast i contingut | Diari de l'activitat de la biblioteca. |
| Característiques físiques | 31 cm x 22 cm |

| | |
|---------------------------|---|
| Unitat documental | Correspondència |
| Dates | 1919-1928 |
| Sistema d'ordenació | Classificada per remitent |
| Abast i contingut | Conté les cartes i circulars rebudes, sobretot de la Central Tècnica i dels òrgans administratius de la Mancomunitat. |
| Característiques físiques | Capsa arxivador |

| | |
|---------------------------|--|
| Unitat documental | Àlbum de fotos |
| Dates | 1919- 2002 |
| Sistema d'ordenació | Cronològic |
| Abast i contingut | Fotos interiors i exteriors de l'edifici, moltes de les quals sense datar. |
| Característiques físiques | Carpeta d'anelles amb fulls solts. Al lloc: Fotografies biblioteca. |

| | |
|---------------------------|---|
| Unitat documental | Retalls de premsa (2 v) |
| Dates | Vol. 1: 1881-1919; vol. 2: 1920-1931 |
| Sistema d'ordenació | Cronològic |
| Abast i contingut | Retalls de premsa sobre la població de Canet, que inclouen també notícies de la biblioteca. |
| Característiques físiques | Carpeta d'anelles amb fulls solts. |

Biblioteca Popular del Vendrell (segon grau)

▪ Cronologia

| | |
|--------------------------------|-----------------------|
| Data sol·licitud | 27 d'octubre de 1916 |
| Data concessió | 7 de desembre de 1916 |
| Data col·locació primera pedra | 26 de juliol de 1917* |
| Data inauguració | 17 d'octubre de 1920 |
| Data obertura al públic | 18 d'octubre de 1920 |

*A l'anuari del 1922 hi consta la data de 29 de juliol.

▪ Fons segons llibre de registre

| | | | | | |
|----------------|-------|-------|-------|-------|-------|
| 1919, desembre | 1920 | 1921 | 1922 | 1923 | 1924 |
| 656 | 1.641 | 1.923 | 2.457 | 2.949 | 3.312 |

▪ Estadístiques d'ús

| Sala | 1921 | 1922 | 1923 | 1924 |
|-----------------|--------------------------------|---------------------------------|-------------------------------|-------------------------------|
| Lectors | Adults 5.500 Infants 5.848 | Adults 5.917 Infants 6.509 | Adults 6.692 Infants 5.182 | Adults 6.040 Infants 6.477 |
| Totals | 11.348 | 12.426 | 11.874 | 12.517 |
| Llibres llegits | Adults 9.095 Infants 10.731 | Adults 10.273 Infants 10.794 | Adults 5.880 Infants 7.923 | Adults 6.302 Infants 9.690 |
| Totals | 19.731 | 21.067 | 13.803 | 15.992 |

| Préstec* | 1922 | 1923 | 1924 |
|------------------|------|------|--------------------|
| Lectors inscrits | | | 338 (fins al 1925) |
| Llibres llegits | 344 | 928 | 1.603 |

*Inaugurat el maig de 1922

▪ Personal

| Directores | Auxiliars* |
|--|--|
| Teresa Holstarich Fa 17 de juliol 1919- 1 setembre 1922 | Adela Riera Carré 20 juliol 1922- 1 setembre 1922 |
| Adela Riera Carré 1 setembre 1922- 28 octubre 1924 | |
| Rosa Sarrado 28 octubre 1924- 24 gener 1925 | |

Només té auxiliar durant un breu període de temps, ja que com a biblioteca de segon grau no li pertoca.

▪ Membres del Patronat

Jaume Palau, president
 Francesc Alsina
 Jaume Carner
 Pau Casals
 Mn. Elies Elias, prev
 Josep Gay
 Anselm Guasch

Maria Anna Guimerà
Angel Guimerà
Isidre Martorell
Francesc Pagès
Salvador Palau
Josep Ramon
Ferran Ramon
Salvador Reventós
Benvingut Socias
Joan Vidal
Maria Julivert, secretària

▪ **Edifici**

Projectat per Ramon Puig Gairalt, l'edifici de la biblioteca del Vendrell és el primer que no segueix el model dissenyat per Lluís Planas, aplicat a les anteriors biblioteques. Fou construït en un solar de 718,54 m² cedit per Joan Ferrer Nin en un emplaçament cèntric, a la Rambla del 4 de març, prop de l'estació del tren. La construcció fou adjudicada a Salvador Serra i Porta per 38.802,90 ptes.



Fig. 25. Edifici de la biblioteca del Vendrell (2004)

L'edifici es troba ben conservat i s'usa encara ara, a l'any 2005, com a biblioteca. L'enorme alçada interior va permetre als anys setenta afegir-hi una planta superior per solventar els problemes d'espai.

▪ **Arxiu de la biblioteca**

| | |
|---------------------|--|
| Unitat documental | Llibre de registre |
| Dates | 9 de desembre de 1919- maig de 1931 |
| Sistema d'ordenació | Cronològic |
| Abast i contingut | Registre correlatiu dels volums ingressats a partir del número 1. S'inicia prèviament a l'obertura de la |

| | |
|---------------------------|---|
| | biblioteca. En inaugurar-la, deu mesos més tard, els volums són uns 1500. |
| Característiques físiques | Llibre de registre estàndard. 27 cm x 40 cm |

| | |
|---------------------------|--|
| Unitat documental | Llibreta de registre de lectors |
| Dates | 1922-1980 |
| Sistema d'ordenació | Cronològic |
| Abast i contingut | Comença a maig 1922 però està escrit en castellà (segurament són passats molt posteriorment d'un primer llibre). Per cada lector hi consta, en aquest ordre: dia, mes, núm d'ordre, nom i cognoms del lector, ofici o professió, domicili, membre del Patronat que el presenta i càrrec que aquest té. |
| Característiques físiques | 30 cm x 20 cm Portada: Diputacion provincial de Tarragona/ Biblioteca Popular de Vendrell/ Libro-registro de lectores inscritos al préstamo |

| | |
|---------------------------|---|
| Unitat documental | Diari de la biblioteca (2 vol.) |
| Dates | Vol. 1: 18 d'octubre de 1920- juliol 1923?; vol. 2:18 d'agost de 1923- desembre 1927. |
| Sistema d'ordenació | Cronològic |
| Abast i contingut | Diari de l'activitat de la biblioteca. La bibliotecària hi fa constar les cartes que envia o rep, donant-ne la referència que tenien a l'arxiu. |
| Característiques físiques | 31cm x 22 cm |

Biblioteca Popular de Pineda (tercer grau)

▪ **Cronologia**

| | |
|--------------------------------|------------------------|
| Data sol·licitud | 11 de setembre de 1916 |
| Data concessió | 7 de desembre de 1916 |
| Data col·locació primera pedra | 29 d'octubre de 1917 |
| Data inauguració | 25 de juny de 1922 |
| Data obertura al públic | 26 de juny de 1922 |

▪ **Fons segons llibre de registre**

| | | |
|-------|-------|-------|
| 1922 | 1923 | 1924 |
| 2.054 | 2.608 | 2.965 |

▪ **Estadístiques d'ús**

| Sala | 1922 | 1923 | 1924 |
|---------|-------------------------------|-------------------------------|-------------------------------|
| Lectors | Adults 2.673 Infants 2.347 | Adults 2.160 Infants 2.366 | Adults 1.427 Infants 4.694 |
| Total | 5.020 | 4.526 | 6.121 |
| Llibres | Adults 3.760 Infants 4.206 | Adults 2.694 Infants 4.044 | Adults 1.754 Infants 9.674 |
| Total | 7.966 | 6.738 | 11.428 |

▪ **Personal**

| |
|--|
| <i>Directores</i> |
| Dolors Lassalle Cortina 22 d'abril de 1922- març de 1925 (excedència) |

▪ **Membres del Patronat**

Joan Bartomeu, president
 Francesc Ballester
 Joan Blanch
 Marian Buch
 Rafael Campalans
 Ricard de Capmany
 Angelina Comes
 Pere Corominas
 Pere Estolt
 Manuel Folguera
 Joan Llorens

Sara Llorens de Serra
Josefa Roig de Pujol
Mn. Manuel Romaní, prev
Pere Prat Gaballí
Josep Misser, secretari

▪ **Edifici**

L'edifici, projectat per l'arquitecte municipal Isidre Puig Boada, fou situat al carrer Prat de la Riba, travessia del carrer del Mar, el principal de la Vila. El solar, de 522,97 m², fou adquirit per subscripció popular a Joan Buch Delhort i les obres s'adjudicaren a Josep Codina i Martorell per l'import de 35.305 ptes. A l'any següent de la inauguració, s'hi construí el jardí projectat per Artur Rigol.



Fig. 26. Edifici de la biblioteca de Pineda (2004)

La biblioteca conserva, en l'actualitat, l'aspecte exterior originari. Amb els anys l'edifici només ha sofert una ampliació lateral i reformes interiors per adaptar-se a les necessitats actuals ja que segueix essent la biblioteca pública de la localitat.



Fig. 27. Interior sala de lectura (2004)

▪ **Arxiu de la biblioteca**

| | |
|---------------------------|---|
| Unitat documental | Llibre de registre |
| Dates | 20 d'abril de 1922 -26 d'agost de 1932 |
| Sistema d'ordenació | Cronològic |
| Abast i contingut | Registre correlatiu dels volums ingressats a partir del número 1. |
| Característiques físiques | Llibre de registre estàndard. 27 cm x 40 cm |

| | |
|---------------------------|---|
| Unitat documental | Llibre de registre de lectors inscrits al servei de préstec |
| Dates | Sense datar |
| Sistema d'ordenació | Per ordre d'inscripció |
| Abast i contingut | S'indica en diferents columnes: el núm. d'ordre, cognom i nom del lector i adreça. S'acaba amb el lector núm. 3.138, al maig de 1962. |
| Característiques físiques | 22 cm x 16 cm |

| | |
|---------------------------|--|
| Unitat documental | Diari de la biblioteca |
| Dates | 26 de juny 1922-23 de desembre de 1926 |
| Sistema d'ordenació | Cronològic |
| Abast i contingut | Diari de l'activitat de la biblioteca. |
| Característiques físiques | 31cm x 22 cm |

| | |
|---------------------------|--|
| Unitat documental | Correspondència |
| Dates | 1922-1925 |
| Sistema d'ordenació | Classificat alfabèticament per remitents |
| Abast i contingut | Conté les cartes rebudes, sobretot de la Central Tècnica i dels òrgans administratius de la Mancomunitat. S'hi troba també còpia de cartes emeses. |
| Característiques físiques | Capsa arxivador |

| | |
|---------------------------|--|
| Unitat documental | Memòria |
| Dates | 1923 |
| Sistema d'ordenació | Ordenació cronològica per mesos |
| Abast i contingut | Memòria anual enviada a la Cronica Oficial de la Mancomunitat amb dades estadístiques i alguna altra informació relativa a l'activitat de la biblioteca. |
| Característiques físiques | Fulls solts, sense relligar. |

Biblioteca Popular de Figueres (primer grau)

▪ *Cronologia*

| | |
|--------------------------------|------------------------|
| Data sol·licitud | 28 d'octubre de 1916 |
| Data concessió | 7 de desembre de 1916 |
| Data col·locació primera pedra | 22 de desembre de 1918 |
| Data inauguració | 2 de juliol de 1922 |
| Data obertura al públic | 3 de juliol de 1922 |

▪ *Fons segons llibre de registre*

| | | |
|-------|-------|-------|
| 1922 | 1923 | 1924 |
| 2.876 | 3.605 | 4.114 |

▪ *Estadístiques d'ús*

| Sala | 1922 | 1923 | 1924 |
|---------|-------------------------------|--------------------------------|--------------------------------|
| Lectors | Adults 4.596 Infants 3.161 | Adults 9.947 infants 3.010 | Adults 9.307 Infants 2.587 |
| total | 7.757 | 12.957 | 11.894 |
| Llibres | Adults 6.937 Infants 5.131 | Adults 11.727 Infants 6.554 | Adults 11.862 Infants 4.587 |
| Total | 12.068 | 18.281 | 16.449 |

| Préstec* | 1923 | 1924 |
|------------------|--------------------|--------------------------|
| Lectors inscrits | | 661 (al 1925) |
| Llibres prestats | 577 (d'infants:57) | 4.792 (d'infants: 1.651) |

*Inaugurat al juliol de 1923

▪ *Personal*

| Directores | Auxiliars |
|--|---|
| Olga Kirchner Catalán 22 d'abril de 1922-9 de setembre de 23 (excedència) | Carme Banús Casassas 22 d'abril 1922- abril de 1923 |
| Carme Banús Casassas 1 de març de 1923 – 17 de novembre de 1923 (interina) | |
| Aurèlia Sabanés Durich 5 de novembre de 1923- 7 de març de 1927 (excedència) | Carme Banús Casassas 17 de novembre de 1923-24 de maig de 1926 (excedència) |

▪ *Membres del Patronat*

Josep Puig i Pujades, president
Ramon Noguer i Cornet
Pilar Alonso, vídua Ixart

Mn. Joaquim Aulina, prev.
Ventura Capdevila
Carles Casades
Carles Cusí
Joaquim Cusí
Salvador Dalí
Sebastià Escapa
Carles Fages
Angela Gironés, vidua Pichot
Carles Jordà
Joquim Moner
Maria Montaña de Coll
Eusebi de Puig
Joan Salleras
Anna Torres de Jou
Salvador Vernet
Jaume Maurici, secretari

▪ **Edifici**

L'edifici de la biblioteca de Figueres, malgrat assemblar-se molt en l'estil i els elements arquitectònics a les biblioteques de Vendrell (1920) i Pineda (1922), presenta algunes diferències –no és tan alt com el del Vendrell, té les finestres laterals amb columnes, cosa que no tenen cap de les dues esmentades- que fan suposar un arquitecte propi que segueix un model establert. Es possible que el projecte fos a càrrec de l'arquitecte municipal, com passa a Pineda, però no en tenim la certesa. Les obres foren adjudicades a Antoni Coderch per la quantitat de 42.845 ptes.

Aquest edifici, ubicat al carrre Ample, en l'antic solar de la presó de 635,05 m², fou enderrocat als anys cinquanta per construir-ne un de nou que continuà hostatjant la biblioteca fins a l'any 2000 en què aquesta es traslladà a un nou emplaçament i a un edifici construït per aquest ús.

▪ **Arxiu de la biblioteca**

| | |
|---------------------------|--|
| Unitat documental | Llibre de registre |
| Dates | 24 abril 1922- 1 febrer 1929 |
| Sistema d'ordenació | Cronològic |
| Abast i contingut | Registre correlatiu dels volums ingressats a partir del número 1. El primer registre porta data de 24 d'abril de 1922. En inaugurar la biblioteca, al 3 juliol d'aquell any, consten registrats 2797 volums. |
| Característiques físiques | Llibre de registre estàndard. 27 cm x 40 cm |

| | |
|---------------------------|--|
| Unitat documental | Noves adquisicions any 1924 [Llista de novetats] |
| Dates | 1924 |
| Sistema d'ordenació | Llistat bibliogràfic agrupat segons la CDU |
| Abast i contingut | Es tracta d'una selecció de títols adquirits el 1924, agrupats per matèries, com una llista de novetats. A sota la matèria (sense numero) hi ha les referències triades amb autor, títol i peu d'impremta. |
| Característiques físiques | Fulls relligats A la portada: Biblioteca de Figueres. Selecció de les noves adquisicions de l'any 1924 |

| | |
|---------------------------|---|
| Unitat documental | Llibreta de desiderates |
| Dates | Sense datar |
| Sistema d'ordenació | Correlatiu |
| Abast i contingut | Relacio de desiderates dels lectors. Hi consta: núm. d'ordre, autor i títol, edició, i observacions a fer per la bibliotecària. En aquesta columna s'hi escriu si està adquirit. Escrit pels mateixos lectors, és poc polit, hi ha gargots, tatxadures, dibuixos, ... Està només omplert en una dècima part. |
| Característiques físiques | 14 cm x 22 cm A la portada: Propuestas de adquisiciones/ Propostes de adquisicions |

| | |
|---------------------------|---|
| Unitat documental | Diari de la biblioteca |
| Dates | 2 de juliol de 1922- 22 de desembre de 1929 |
| Sistema d'ordenació | Cronològic |
| Abast i contingut | Diari de l'activitat de la biblioteca. |
| Característiques físiques | 31 cm x 22 cm |

| | |
|---------------------------|---|
| Unitat documental | Correspondència |
| Dates | 27 juny 1922-desembre 1930 |
| Sistema d'ordenació | Classificada per ordre alfabètic de remitents. |
| Abast i contingut | Conté les cartes rebudes, sobretot de la Central Tècnica i dels òrgans administratius de la Mancomunitat. |
| Característiques físiques | Capsa arxivador. |

2 Dades de les bibliotecàries

| <i>Biblioteca</i> | <i>Anys (càrrec)</i> | <i>Nom</i> | <i>Any de naixement i mort⁵³⁹</i> | <i>Any d'inici i final dels estudis</i> | <i>Edat d'ingrés a l'Escola</i> |
|---------------------|---|---------------------------------|--|---|---------------------------------|
| Valls | 1918-1919 (directora) | Consol Pastor Martínez | 1887-1973 | 1915/1918 | 28 anys |
| | 1918-1919 (auxiliar) | Maria Roca Rossell | 1881-1972 | 1915/1918 | 34 anys |
| | 1919-1922 (directora) | Maria Solsona Suñer | 1898-? | 1916/1919 | 18 anys |
| | 1919-1922 (auxiliar) 1922-1926 (directora) | Mercè Enrich Otero | 1880-1951 | 1916/1919 | 35 anys |
| | 1922-1925 (auxiliar) | Providència Tomàs Vendrell | 1899-? | 1919/1922 | 20 anys |
| Olot | 1918-1919 (directora) | Dolors Hostalrich Fa | 1891-1979 | 1915/1918 | 24 anys |
| | 1918-1920 (auxiliar) | Montserrat Fàbregues Santamaria | 1897-? | 1915/1918 | 18 anys |
| | 1919-1922 (directora) | Olga Kirchner Catalán | 1896-? | 1916/1919 | 20 anys |
| | 1920-1922 (auxiliar) 1922-1927 (directora) | Pilar Herp Sanmartí | 1898-? | 1917/1920 | 19 anys |
| Sallent | 1918- abril 1920 (directora) | Anna Ribalta Cordoní | 1882-? | 1915/1918 | 33 anys |
| | Maig 1920- juliol, 1920 (directora interina) | Teresa Hostalrich Fa | 1896- | 1916/1920 | 20 anys |
| | Agost 1920- (directora) | Glòria Sancho Ferrer | 1894-1977 | 1917/1920 | 23 anys |
| Les Borges Blanques | 1918- (directora) | Maria Rossell Vilà | 1894-? | 1915/1918 | 21 anys |
| Canet | 1919-1928 (directora) | Mercè Farnés Pagès | 1893-1971 | 1916/1919 | 23 anys |
| | 1919-1929 (auxiliar) | Maria Roca Rossell | Vg. Valls | Vg. Valls | Vg. Valls |

⁵³⁹ Les dades biogràfiques provenen, en gran part, de l'arxiu personal del professor Amadeu Pons, a qui agraeixo la consulta.

| <i>Biblioteca</i> | <i>Anys (càrrec)</i> | <i>Nom</i> | <i>Any de naixement i mort⁵³⁹</i> | <i>Any d'inici i final dels estudis</i> | <i>Edat d'ingrés a l'Escola</i> |
|-------------------|---|---------------------------|--|---|---------------------------------|
| Pineda | 1922-1925 (directora) | Dolors Lasalle Cortina | 1900-? | 1918/1921 | 18 anys |
| El Vendrell | 1919-1922 (directora) | Teresa Hostalrich Fa | Vg. Sallent | Vg. Sallent | Vg. Sallent |
| | 1922 (auxiliar) 1922-1925 (directora) | Adela Riera Carré | 1900-? | 1919/1922 | 19 anys |
| Figueres | 1922-1923 (directora) | Olga Kirchner Catalán | Vg. Olot | 1916/1919 | Vg. Olot |
| | 1922-1926 (auxiliar) | Carme Banús Casassas | 1899-? | 1918/1921 | 19 anys |
| | 1923-1926 (directora) | Aurèlia Sabanés Durich | 1901- | 1920/1923 | 19 anys |