

VALIDACIÓ I ESTANDARDITZACIÓ ESPANYOLA
DEL NEO-PI-R, NEO-FFI, NEO-FFI-R I ESCALES
DE SCHINKA, EN MOSTRES UNIVERSITÀRIES I
POBLACIÓ GENERAL

M^a Dolors Solé i Fontova



Tesis doctoral

Programa de doctorat Intervenció Psicopedagògica en la Diversitat

Facultat de Ciències de l'Educació, UdL

Departament de Pedagogia i Psicologia

Àrea de Personalitat, Avaluació i Tractaments Psicològics

Director: Dr. Anton Aluja i Fabregat

Lleida, maig de 2006

Annex B

Taula B.1.- Diferències *t*-test 240 ítems NEO-PI-R.

ÍTEMS	mes		Dones		<i>t</i> -test	Significació <i>p</i> <
	M	d. e.	M	d. e.		
1	2.79	1.27	3.26	1.17	-7.54	.001
2	2.39	1.17	2.39	1.18	-0.03	n.s
3	2.61	1.13	2.39	1.21	3.82	.001
4	2.44	1.23	2.56	1.29	-1.97	.05
5	2.14	1.19	2.25	1.15	-1.92	n.s
6	1.03	1.18	1.13	1.27	-1.50	n.s
7	1.89	1.42	2.08	1.41	-2.53	.01
8	2.55	1.33	2.81	1.22	-3.86	.001
9	0.88	1.08	1.11	1.16	-4.20	.001
10	2.40	1.38	2.59	1.37	-2.74	.01
11	1.95	1.36	2.26	1.36	-4.38	.001
12	1.88	1.26	1.66	1.36	3.32	.001
13	1.60	1.32	1.45	1.33	2.28	.05
14	3.21	1.07	3.41	0.98	-3.80	.001
15	3.35	0.87	3.54	0.79	-4.45	.001
16	1.63	1.39	1.67	1.45	-0.48	n.s
17	1.47	1.24	1.76	1.33	-4.56	.001
18	0.95	1.13	1.10	1.12	-2.57	.01
19	2.90	1.07	3.20	1.05	-5.52	.001
20	1.93	1.38	2.55	1.38	-8.91	.001
21	1.61	1.23	1.41	1.27	3.17	.01
22	1.95	1.30	1.48	1.28	7.28	.001
23	2.06	1.43	1.75	1.39	4.36	.001
24	2.54	1.32	2.90	1.24	-5.53	.001
25	2.03	1.36	2.26	1.32	-3.38	.001
26	1.13	1.22	1.45	1.30	-4.97	.001
27	3.42	1.12	3.65	0.90	-4.38	.001
28	2.67	1.34	3.02	1.17	-5.43	.001
29	2.89	1.05	3.00	0.99	-2.12	.05
30	2.01	1.45	2.52	1.41	-7.05	.001
31	1.11	1.14	1.73	1.43	-9.78	.001
32	3.24	1.06	3.45	0.94	-4.11	.001
33	1.91	1.37	1.82	1.31	1.34	n.s
34	2.01	1.19	1.94	1.19	1.17	n.s.
35	2.54	1.44	2.71	1.38	-2.42	.05
36	1.57	1.31	1.92	1.37	-5.28	.001
37	2.17	1.24	2.47	1.27	-4.67	.001
38	2.53	1.36	2.50	1.40	0.38	n.s
39	3.09	1.18	3.35	1.03	-4.64	.001
40	2.28	1.36	2.46	1.46	-2.66	.05
41	1.30	1.30	1.56	1.36	-3.78	.001
42	2.66	1.19	2.63	1.19	0.43	n.s
43	2.90	1.22	3.01	1.12	-1.90	n.s
44	3.31	0.87	3.30	0.90	0.47	n.s
45	2.69	1.25	3.02	1.18	-5.29	.001
46	2.06	1.30	2.23	1.34	-2.59	.01
47	2.84	0.99	2.79	1.01	0.87	n.s.
48	3.45	0.78	3.53	0.72	-2.10	.05
49	1.20	1.26	1.39	1.40	-2.90	.05
50	2.68	1.13	2.94	1.09	-4.46	.001
51	1.63	1.34	1.57	1.40	0.76	n.s
52	2.71	1.55	2.68	1.39	0.38	n.s
53	2.46	1.51	2.58	1.39	-1.68	n.s
54	2.06	1.29	2.05	1.29	0.18	n.s
55	2.02	1.45	2.41	1.42	-5.43	.001

56	1.22	1.07	1.43	1.16	-3.83	.001
	mes		Dones			
ÍTEMS	M	d. e.	M	d. e	t-test	Significació p <
57	3.10	1.09	3.08	1.08	0.34	n.s
58	3.00	1.00	3.03	0.96	-0.56	n.s
59	2.59	1.30	2.60	1.30	-0.02	n.s
60	2.54	1.17	2.72	1.20	-2.98	.01
61	2.45	1.32	3.07	1.15	-9.80	.001
62	2.75	0.99	2.77	0.99	-0.38	n.s
63	1.86	1.39	1.70	1.41	2.16	.05
64	2.05	1.22	2.10	1.29	-0.89	n.s
65	2.50	0.93	2.33	0.95	3.63	.001
66	0.93	1.18	0.91	1.16	0.31	n.s
67	2.11	1.34	2.54	1.31	-6.43	.001
68	1.52	1.44	2.73	1.42	-16.71	.001
69	1.41	1.34	1.62	1.36	-3.18	.01
70	2.38	1.29	2.35	1.28	0.55	n.s
71	2.03	1.30	2.40	1.28	-5.72	.001
72	1.60	1.35	1.16	1.27	6.66	.001
73	2.90	1.09	2.99	1.06	-1.66	n.s
74	2.78	1.24	3.23	1.18	-7.20	.001
75	3.28	1.11	3.39	0.98	-2.19	.05
76	1.90	1.42	2.12	1.46	-3.03	.05
77	2.06	1.32	1.91	1.34	2.29	.05
78	0.80	0.84	0.77	0.85	0.83	n.s
79	1.78	1.40	1.54	1.38	3.40	.001
80	3.14	1.07	3.27	1.04	-2.49	.05
81	2.05	1.27	2.25	1.33	-3.05	.01
82	2.84	1.14	2.49	1.28	5.75	.001
83	2.12	1.27	2.01	1.35	1.68	n.s.
84	2.74	1.27	3.26	1.04	-8.58	.001
85	2.74	1.14	3.03	0.98	-5.30	.001
86	1.57	1.32	2.17	1.37	-8.90	.001
87	2.71	1.31	2.62	1.35	1.43	n.s.
88	3.34	1.03	3.31	1.05	0.54	n.s
89	1.42	1.44	1.20	1.45	3.09	.01
90	2.15	1.34	2.20	1.44	-0.71	n.s
91	1.41	1.28	1.57	1.32	-2.44	.05
92	2.87	1.22	3.18	1.15	-5.09	.001
93	2.42	1.33	2.53	1.29	-1.62	n.s
94	2.67	1.06	2.72	1.07	-0.93	n.s
95	2.64	1.16	2.74	1.23	-1.63	n.s
96	1.50	1.22	1.76	1.34	-3.99	.001
97	1.99	1.37	2.19	1.38	-2.88	.01
98	1.67	1.33	1.83	1.25	-2.36	.05
99	2.09	1.46	2.45	1.39	-5.07	.001
100	2.48	1.34	2.52	1.36	-0.46	n.s
101	2.16	1.33	2.10	1.38	0.83	n.s
102	1.59	1.23	1.75	1.30	-2.50	.05
103	3.10	1.09	3.49	0.90	-7.44	.001
104	3.24	.81	3.29	0.81	-1.30	n.s
105	2.97	1.32	2.94	1.31	0.46	n.s
106	3.11	1.19	3.44	1.02	-5.80	.001
107	2.50	1.11	2.26	1.21	4.15	.001
108	1.47	1.38	1.49	1.43	-0.28	n.s
109	2.69	1.29	2.84	1.27	-2.34	.05
110	2.59	1.14	2.82	1.05	-4.01	.001
111	2.06	1.42	2.00	1.45	0.88	n.s
112	2.80	1.45	2.32	1.67	6.09	.001
113	2.59	1.32	2.62	1.33	-0.34	n.s
114	2.91	1.07	2.87	1.03	0.88	n.s
115	2.60	1.26	2.89	1.21	-4.58	.001

ÍTEMS	Homes		Dones		t-test	Significació p <
	M	d. e.	M	d. e.		
116	0.59	0.87	0.79	0.97	-4.33	.001
117	3.10	1.03	3.10	1.05	0.08	n.s
118	2.89	1.13	2.86	1.17	0.60	n.s
119	3.00	1.09	3.28	0.98	-5.12	.001
120	2.33	1.18	2.23	1.29	1.61	n.s
121	3.06	1.13	3.34	1.00	-5.11	.001
122	2.87	1.08	3.01	1.01	-2.67	.01
123	2.18	1.33	2.14	1.36	0.45	n.s
124	3.27	1.01	3.41	0.96	-2.85	.01
125	2.68	1.04	2.44	1.05	4.55	.001
126	0.75	1.02	0.57	0.91	3.68	.001
127	2.49	1.32	2.88	1.25	-6.03	.001
128	1.97	1.51	2.50	1.39	-7.10	.001
129	3.48	0.90	3.63	0.81	-3.21	.01
130	2.95	1.22	3.11	1.18	-2.57	.01
131	1.93	1.24	2.04	1.34	-1.76	n.s
132	1.89	1.15	1.83	1.21	0.86	n.s
133	2.62	1.14	2.79	1.11	-2.95	.01
134	2.97	1.08	3.25	0.99	-5.25	.001
135	3.32	0.83	3.35	0.79	-0.58	n.s
136	1.05	1.21	1.20	1.30	-2.41	.05
137	2.45	1.32	2.49	1.36	-0.58	n.s
138	1.91	1.22	1.85	1.21	0.97	n.s
139	1.60	1.23	1.49	1.26	1.72	n.s
140	3.54	0.87	3.71	0.75	-4.12	.001
141	2.36	1.21	2.57	1.25	-3.34	.01
142	2.16	1.21	1.90	1.21	4.12	.001
143	1.79	1.41	1.82	1.37	-0.51	n.s
144	1.83	1.13	2.27	1.21	-7.53	.001
145	2.75	1.05	2.85	1.03	-1.93	n.s
146	1.86	1.28	2.06	1.34	-2.91	.01
147	2.89	1.21	3.02	1.17	-2.07	.05
148	2.36	1.30	2.30	1.27	0.89	n.s
149	3.19	0.98	3.31	0.86	-2.43	.05
150	2.53	1.22	2.57	1.27	-0.64	n.s
151	2.35	1.23	2.45	1.28	-1.56	n.s
152	2.55	1.27	2.67	1.27	-1.90	n.s
153	2.52	1.17	2.57	1.21	-0.84	n.s
154	2.42	1.23	2.40	1.34	0.32	n.s
155	2.67	1.32	2.82	1.32	-2.19	.05
156	1.96	1.31	2.31	1.33	-5.24	.001
157	1.88	1.40	2.05	1.45	-2.35	.05
158	2.95	1.18	2.89	1.20	0.99	n.s
159	3.15	1.12	3.47	0.91	-6.13	.001
160	1.54	1.27	1.53	1.34	0.13	n.s
161	0.83	1.09	0.95	1.20	-2.22	.05
162	1.54	1.22	1.36	1.18	2.83	.01
163	2.94	1.12	3.26	1.02	-5.81	.001
164	2.81	0.94	2.64	0.87	3.55	.001
165	2.31	1.16	2.14	1.19	2.90	.01
166	1.81	1.15	2.04	1.18	-3.79	.001
167	1.90	1.33	1.93	1.39	-0.43	n.s
168	1.59	1.35	1.90	1.39	-4.42	.001
169	2.67	1.35	3.14	1.21	-7.09	.001
170	2.74	1.10	2.93	1.01	-3.65	.001
171	2.06	1.50	1.84	1.54	2.81	.01
172	2.31	1.51	2.22	1.59	1.16	n.s
173	2.95	1.21	3.03	1.17	-1.37	n.s

ÍTEMS	mes		Dones		t-test	Significació p <
	M	d. e	M	d. e		
175	2.62	1.22	2.82	1.16	-3.37	.01
176	1.72	1.15	2.13	1.21	-6.98	.001
177	2.72	1.09	2.70	1.08	0.34	n.s
178	3.11	1.04	3.21	0.89	-2.01	.05
179	3.72	0.98	3.84	0.80	-2.50	.05
180	2.29	1.17	2.17	1.31	1.96	.05
181	2.28	1.14	2.76	1.18	-8.27	.001
182	2.59	1.17	2.81	1.12	-3.85	.001
183	3.02	1.19	2.92	1.26	1.58	n.s.
184	2.34	1.08	2.30	1.18	0.63	n.s
185	2.56	0.96	2.32	1.04	4.68	.001
186	2.12	1.28	2.07	1.31	0.73	n.s
187	2.41	1.23	2.85	1.14	-7.24	.001
188	1.88	1.44	2.26	1.37	-5.35	.001
189	3.11	1.10	3.40	0.95	-5.44	.001
190	2.26	1.40	2.57	1.40	-4.46	.001
191	1.83	1.19	1.75	1.19	1.28	n.s
192	1.27	1.14	1.25	1.25	0.28	n.s
193	2.40	1.16	2.67	1.17	-4.66	.001
194	2.13	1.07	2.30	1.05	-3.11	.01
195	2.89	0.97	2.95	0.96	-1.25	n.s
196	1.50	1.24	1.50	1.27	-0.01	n.s
197	1.97	1.21	1.93	1.26	0.60	n.s
198	2.56	1.30	2.94	1.26	-5.82	.001
199	2.34	1.33	2.30	1.36	0.60	n.s
200	2.88	0.98	2.98	0.95	-2.10	.05
201	1.92	1.28	1.94	1.33	-0.26	n.s
202	1.82	1.28	1.80	1.39	0.29	n.s
203	2.50	1.13	2.43	1.12	1.36	n.s
204	2.14	1.15	2.14	1.14	-0.02	n.s
205	2.05	1.25	2.43	1.26	-6.03	.001
206	1.33	0.92	1.51	1.01	-3.74	.001
207	2.17	1.48	2.59	1.42	-5.69	.001
208	1.81	1.38	2.03	1.39	-3.10	.01
209	2.26	1.10	2.38	1.20	-2.12	.05
210	1.91	1.27	2.01	1.31	-1.59	n.s
211	1.66	1.31	1.99	1.34	-4.91	.001
212	2.36	1.10	2.33	1.09	0.71	n.s
213	2.22	1.36	2.33	1.38	-1.58	n.s.
214	2.03	1.11	2.07	1.08	-0.63	n.s
215	2.71	0.90	2.79	0.86	-1.80	n.s
216	2.54	1.23	2.63	1.29	-1.51	n.s
217	2.16	1.25	2.37	1.25	-3.29	.01
218	1.60	1.34	1.91	1.36	-4.63	.001
219	1.51	1.06	1.67	1.04	-2.97	.01
220	2.56	1.23	2.64	1.27	-1.13	n.s
221	1.19	1.19	1.46	1.30	-4.25	.001
222	2.84	1.14	2.77	1.19	1.22	n.s
223	1.80	1.31	1.94	1.34	-2.11	.05
224	2.85	0.97	2.92	1.00	-1.55	n.s
225	2.83	1.23	2.89	1.22	-0.96	n.s
226	1.96	1.34	1.88	1.35	1.23	n.s
227	2.65	1.06	2.67	1.10	-0.38	n.s
228	1.87	1.30	2.03	1.33	-2.40	.05
229	2.87	1.20	3.05	1.13	-3.09	.01
230	1.15	1.25	0.93	1.14	3.68	.001
231	2.25	1.24	2.73	1.21	-7.75	.001
232	2.05	1.25	1.90	1.19	2.40	.05

ÍTEMS	Homes		Dones		<i>t-test</i>	Significació $p <$
	M	d. e.	M	d. e.		
233	2.34	1.17	2.27	1.12	1.22	n.s
234	3.11	1.14	3.55	0.86	-8.36	.001
235	2.05	1.24	1.82	1.30	3.61	.001
236	1.95	1.18	2.39	1.27	-7.16	.001
237	2.90	1.11	2.95	1.10	-0.98	n.s
238	2.20	0.99	2.23	0.96	-0.59	n.s
239	1.09	1.11	0.87	1.07	3.85	.001
240	2.29	1.28	2.19	1.32	1.60	n.s

Taula B.2.-
Diferències *t*-test dels 50 ítems dels Adjectius Bipolars de Goldberg.

ÍTEMS	mes		Dones		<i>t</i> -test	Significació <i>p</i> <
	M	d.e.	M	d.e.		
1	5.73	2.14	5.92	2.11	-1.69	n.s
2	6.74	1.75	6.66	1.58	0.92	n.s
3	5.83	2.18	6.26	2.10	-3.97	.001
4	6.64	1.56	6.77	1.52	-1.68	n.s
5	5.07	2.12	5.13	1.99	-0.55	n.s
6	7.05	1.53	7.17	1.34	-1.69	n.s
7	6.33	1.70	6.38	1.78	-.56	n.s
8	6.50	1.43	6.40	1.49	1.44	n.s
9	6.48	1.81	6.05	1.93	4.58	.001
10	7.32	1.51	7.54	1.28	-3.07	.002
11	6.97	1.73	7.50	1.49	-6.34	.001
12	7.52	1.23	7.72	1.07	-3.43	.001
13	7.16	1.38	7.56	1.14	-6.04	.001
14	6.48	1.65	6.88	1.51	-4.91	.001
15	7.64	1.16	7.76	1.07	-2.23	.02
16	7.40	1.12	7.59	1.05	-3.37	.001
17	6.32	1.80	6.29	1.95	0.34	n.s
18	6.71	1.52	7.01	1.45	-3.86	.001
19	6.60	1.58	6.80	1.51	-2.58	.010
20	7.23	1.28	7.28	1.15	-.77	n.s
21	6.23	2.19	6.61	1.96	-3.54	.001
22	7.20	1.67	7.66	1.28	-5.82	.001
23	7.88	1.09	8.07	0.93	-3.59	.001
24	6.85	1.35	7.04	1.35	-2.86	.004
25	6.96	1.53	7.02	1.35	-.70	n.s
26	6.34	1.95	6.78	1.73	-4.62	.001
27	6.56	1.97	7.13	1.65	-6.07	.001
28	5.97	2.19	6.19	2.00	-2.06	.039
29	6.63	1.69	6.90	1.49	-3.25	.001
30	6.23	1.65	6.27	1.47	-0.54	n.s
31	5.76	1.91	5.50	1.91	2.75	n.s
32	5.64	1.95	5.16	1.90	4.90	.001
33	5.51	2.23	4.82	2.21	6.14	.001
34	6.62	1.76	6.74	1.76	-1.36	n.s
35	6.39	1.82	6.07	2.02	3.33	.001
36	6.75	1.64	6.73	1.62	0.28	n.s
37	6.26	1.95	5.58	2.13	6.62	.001
38	3.61	1.91	2.90	1.85	7.45	.001
39	4.90	1.95	4.61	1.98	2.86	.004
40	5.56	1.94	5.16	2.00	4.04	.001
41	6.81	1.34	6.47	1.38	5.00	.001
42	7.29	1.40	7.85	1.22	-8.39	.001
43	6.59	1.59	6.70	1.60	-1.40	n.s
44	6.93	1.46	7.03	1.44	-1.47	n.s
45	7.13	1.57	7.23	1.45	-1.30	n.s
46	6.87	1.65	6.56	1.96	3.48	.001
47	6.53	1.73	6.27	1.95	2.79	.005
48	6.64	1.26	6.52	1.24	1.85	n.s
49	6.27	1.56	6.43	1.43	-2.19	n.s
50	4.32	2.00	3.97	2.00	3.49	.001

Taula B.3.-

Intercorrelacions NEO-PI-R (dimensions i facetes) per gènere.

H O M E S

	O	C	E	A	N	O1	O2	O3	O4	O5	O6	C1	C4	C5	C6	E1	E2	E3	E4	E5	E6	A1	A2	A3	A4	A5	A6	N1	N2	N3	N4	N5	N6
O	-	.04	.33	.01	.02	.66	.75	.63	.53	.75	.52	.11	.08	.07	.08	.25	.11	.22	.19	.35	.22	.11	.10	.17	.11	.11	.11	.01	.01	.04	.14	.17	.10
C	.13	-	.13	.23	.34	.28	.07	.03	.11	.13	.02	.73	.65	.74	.75	.84	.25	.02	.22	.15	.13	.11	.15	.24	.15	.02	.18	.07	.24	.25	.17	.43	.38
E	.41	.00	-	.04	.31	.16	.19	.44	.20	.18	.14	.31	.04	.07	.16	.72	.69	.61	.65	.62	.79	.29	.22	.35	.07	.21	.05	.18	.22	.36	.42	.14	.37
A	.08	.22	.05	-	.19	.17	.13	.04	.00	.14	.12	.02	.32	.12	.14	.37	.16	.25	.08	.11	.10	.61	.68	.62	.67	.62	.58	.03	.41	.04	.04	.26	.08
N	.02	.39	.23	.22	-	.11	.02	.08	.06	.11	.19	.47	.05	.36	.23	.31	.13	.42	.11	.02	.30	.34	.03	.26	.16	.06	.04	.79	.73	.84	.76	.57	.84
O1	.69	.31	.29	.15	.17	-	.33	.30	.21	.35	.24	.07	.15	.22	.22	.22	.04	.05	.08	.06	.31	.05	.15	.03	.11	.08	.02	.10	.00	.00	.00	.32	.05
O2	.73	.04	.23	.06	.05	.37	-	.41	.24	.51	.27	.12	.06	.09	.07	.05	.29	.01	.18	.15	.13	.11	.02	.25	.01	.22	.05	.02	.00	.00	.03	.03	.42
O3	.61	.05	.45	.12	.16	.34	.38	-	.28	.34	.17	.09	.02	.02	.07	.31	.19	.23	.35	.41	.34	.05	.17	.11	.11	.06	.15	.09	.00	.12	.23	.03	.03

D	o4	.5 6	-	.2	-	.2	.2	.2	-	.2	.2	-	-	-	-	-	.0	.1	.1	.1	.2	.1	.0	.0	-	-	-	-	-	-	.0	.0				
		.2	.2	.1	.0	.2	.2	.2	-	.2	.2	.0	.0	.1	.0	.0	.1	.1	.2	.2	.1	.0	.0	.0	.0	.0	.0	.0	.0	.0	.0	.1	.0			
		.2	.2	.1	.0	.2	.2	.2	-	.2	.2	.0	.0	.1	.0	.0	.1	.1	.2	.2	.1	.0	.0	.0	.0	.0	.0	.0	.0	.0	.1	.0	.0			
O	o5	.7 3	.0	.2	.0	.1	.3 3	.4 8	.2	.2	-	.2	.2	.0	.0	.1	.0	.1	.1	.2	.2	.1	.0	.0	.1	.2	.08	.0	.0	.0	.1	.0	.2			
		.0	.2	.0	.1	.3 3	.4 8	.2	.2	-	.2	.2	.0	.0	.1	.0	.1	.1	.2	.2	.1	.0	.0	.1	.2	.08	.0	.0	.0	.1	.0	.2				
		.0	.2	.0	.1	.3 3	.4 8	.2	.2	-	.2	.2	.0	.0	.1	.0	.1	.1	.2	.2	.1	.0	.0	.1	.2	.08	.0	.0	.0	.1	.0	.2				
N	o6	.4 7	.0	.1	.1	.2	.1	.1	.1	.2	.2	-	.0	.0	.0	.0	.1	.0	.0	.0	.0	.1	.1	.0	.1	.0	.12	.1	.1	.1	.2	.0	.1			
		.0	.1	.1	.2	.1	.1	.1	.2	.2	-	.0	.0	.0	.0	.1	.0	.0	.0	.0	.1	.1	.0	.1	.0	.12	.1	.1	.1	.2	.0	.1				
		.0	.1	.1	.2	.1	.1	.1	.2	.2	-	.0	.0	.0	.0	.1	.0	.0	.0	.0	.1	.1	.0	.1	.0	.12	.1	.1	.1	.2	.0	.1				
E	c1	.0	.7 4	.1	.1	.5 2	.1	.0	.0	.1	.2	.1	-	.2	.5 2	.5 1	.5 6	.4 8	.3 5	.0	.3 5	.2	.0	.2	.2	.0	.2	.0	.1	.12	.2	.3 4	.3 9	.3 1	.3 2	.5 1
		.1	.6 3	.0	.0	.0	.2	.1	.0	.1	.0	.0	.2	-	.3 1	.4 1	.4 8	.3 7	.0	.0	.1	.0	.1	.0	.0	.0	.0	.0	.0	.0	.0	.0	.0	.1	.0	.0
		.1	.6 3	.0	.0	.0	.2	.1	.0	.1	.0	.0	.2	-	.3 1	.4 1	.4 8	.3 7	.0	.0	.1	.0	.1	.0	.0	.0	.0	.0	.0	.0	.0	.0	.0	.0	.1	.0
S	c3	.0	.6 8	.0	.3 0	.3 0	.1	.0	.1	.0	.0	.4 7	.2	-	.5 0	.5 8	.5 0	.2	.0	.0	.0	.1	.2	.2	.3 0	.1	.1	.27	.0	.2	.1	.1	.4 1	.3 2		
		.0	.6 8	.0	.3 0	.3 0	.1	.0	.1	.0	.0	.4 7	.2	-	.5 0	.5 8	.5 0	.2	.0	.0	.0	.1	.2	.2	.3 0	.1	.1	.27	.0	.2	.1	.1	.4 1	.3 2		
		.0	.6 8	.0	.3 0	.3 0	.1	.0	.1	.0	.0	.4 7	.2	-	.5 0	.5 8	.5 0	.2	.0	.0	.0	.1	.2	.2	.3 0	.1	.1	.27	.0	.2	.1	.1	.4 1	.3 2		
E1	c4	.0	.7 5	.2	.0	.1	.1	.0	.1	.0	.1	.4 8	.3 4	.4 5	-	.6 5	.4 0	.2	.0	.2	.4 0	.0	.2	.1	.0	.2	.0	.0	.16	.0	.0	.1	.1	.1	.2	
		.0	.7 5	.2	.0	.1	.1	.0	.1	.0	.1	.4 8	.3 4	.4 5	-	.6 5	.4 0	.2	.0	.2	.4 0	.0	.2	.1	.0	.2	.0	.0	.16	.0	.0	.1	.1	.1	.2	
		.0	.7 5	.2	.0	.1	.1	.0	.1	.0	.1	.4 8	.3 4	.4 5	-	.6 5	.4 0	.2	.0	.2	.4 0	.0	.2	.1	.0	.2	.0	.0	.16	.0	.0	.1	.1	.1	.2	
S	c5	.0	.8 9	.0	.1	.4 2	.2	.0	.0	.0	.0	.5 6	.4 6	.5 1	.6 1	-	.5 1	.1	.0	.1	.1	.1	.1	.1	.1	.1	.0	.13	.1	.2	.2	.2	.4 1	.3 8		
		.0	.8 9	.0	.1	.4 2	.2	.0	.0	.0	.0	.5 6	.4 6	.5 1	.6 1	-	.5 1	.1	.0	.1	.1	.1	.1	.1	.1	.1	.0	.13	.1	.2	.2	.2	.4 1	.3 8		
		.0	.8 9	.0	.1	.4 2	.2	.0	.0	.0	.0	.5 6	.4 6	.5 1	.6 1	-	.5 1	.1	.0	.1	.1	.1	.1	.1	.1	.1	.0	.13	.1	.2	.2	.2	.4 1	.3 8		
E1	c6	.2	.6 9	.2	.2	.2	.3 1	.0	.2	.2	.0	.0	.3 7	.3 4	.3 8	.2	.4 2	-	.0	.1	.3	.1	.2	.0	.1	.2	.1	.15	.0	.2	.0	.0	.1	.4 9	.2	
		.2	.6 9	.2	.2	.2	.3 1	.0	.2	.2	.0	.0	.3 7	.3 4	.3 8	.2	.4 2	-	.0	.1	.3	.1	.2	.0	.1	.2	.1	.15	.0	.2	.0	.0	.1	.4 9	.2	
		.2	.6 9	.2	.2	.2	.3 1	.0	.2	.2	.0	.0	.3 7	.3 4	.3 8	.2	.4 2	-	.0	.1	.3	.1	.2	.0	.1	.2	.1	.15	.0	.2	.0	.0	.1	.4 9	.2	
E1	e1	.2	.1	.6 5	.3 6	-	.1	.2	.2	.0	.1	.1	.1	-	.1	.0	-	-	.4 9	.3 5	.3 3	.2	.5 3	.4 2	.0	.5 8	.1	.0	.24	-	-	-	-	-	.3	
		.2	.1	.6 5	.3 6	-	.1	.2	.2	.0	.1	.1	.1	-	.1	.0	-	-	.4 9	.3 5	.3 3	.2	.5 3	.4 2	.0	.5 8	.1	.0	.24	-	-	-	-	-	.3	
		.2	.1	.6 5	.3 6	-	.1	.2	.2	.0	.1	.1	.1	-	.1	.0	-	-	.4 9	.3 5	.3 3	.2	.5 3	.4 2	.0	.5 8	.1	.0	.24	-	-	-	-	-	.3	

	9					5					4					3					2	4	5	5	1											
E2	.1	-	.6	.1	-	.1	.0	.1	.1	-	.1	-	-	-	.0	-	-	.4	-	.2	.2	.3	.4	.2	-	.2	.0	-	.04	.0	.1	.1	.2	.1	-	
	2	0	4	6	0	2	7	9	0	0	0	0	4	1	9	3	6	6	-	7	6	2	1	8	0	2	8	0	0	2	7	9	4	2	0	
E3	.2	.1	.6	-	-	.1	.1	.2	.1	.2	.0	.2	.0	.0	.2	.1	-	.2	.1	-	.3	.1	.3	.1	-	.0	-	-	-	-	-	-	-	-	-	
	6	1	2	.3	.3	5	2	6	3	7	6	9	1	5	3	6	8	2	2	-	8	8	5	1	.3	.0	.2	.4	-	.2	.1	.4	.4	.0	.4	
				2	0																			4	6	6	0	.06	9	1	3	8	6	9		
E4	.2	.0	.6	-	-	.1	.1	.3	.2	.2	.0	.1	-	.0	.3	.1	-	.3	.2	.4	-	.3	.5	.0	-	.1	.1	.1	.01	.0	.0	.1	.2	.1	-	
	9	4	7	.1	.1	6	7	4	0	0	6	3	5	7	3	2	0	1	0	7	-	1	0	6	.1	.1	.1	.1	3	0	8	1	.4	2	2	
E5	.4	-	.6	-	-	.0	.3	.2	.4	.3	.2	.1	-	-	.0	-	-	.2	.3	.2	.3	.2	.4	.0	-	.0	-	-	-	.0	.0	.0	.1	.3	.1	-
	3	.1	6	.2	.0	7	8	2	4	1	3	0	4	6	4	7	9	3	2	9	5	-	.4	.0	.2	.0	.1	.1	.06	.0	.0	.0	.1	0	.1	
				4	7																			1	6	5	8	7	7	.06	7	0	9	3	0	.1
E6	.2	.0	.7	.0	-	.1	.1	.2	.1	.1	.2	.2	-	.0	.1	.0	-	.4	.3	.3	.4	.3	-	.2	-	.1	.3	.0	-	.1	.2	.3	.3	.1	-	
	8	4	5	3	.3	9	5	9	5	4	0	2	8	4	6	6	5	7	8	6	2	8	-	6	.1	3	.0	.1	.06	.1	.2	4	3	0	3	
				7	7																				3	3	3	2	.06	6	7	4	3	0	4	
A1	.0	.1	.2	.6	-	.0	.1	.0	.0	.0	.1	.2	-	.1	.0	.1	.0	.4	.2	-	.0	.0	.2	-	.2	.4	.2	.0	.26	.1	.3	.2	.2	.1	.3	
	9	3	6	2	.3	3	4	2	2	8	4	0	4	7	8	2	7	5	1	8	0	9	0	4	-	8	0	6	7	.26	8	9	6	8	6	0
A2	.1	.1	.2	.6	-	.1	.1	.0	.2	.0	.1	.6	.0	.0	.2	.0	.1	.2	.0	-	.2	.1	.3	.1	.2	-	.2	.3	.4	.24	.0	.1	.0	.0	.2	.0
	6	3	4	6	.1	0	8	7	0	7	1	6	3	3	2	2	1	1	1	2	9	9	1	3	5	-	1	8	3	.24	3	7	5	7	0	6
A3	.1	.2	.2	.6	-	.1	.0	.1	.1	-	.0	.0	.2	.0	.3	.2	.2	.1	.5	.2	-	.1	.0	.1	.3	.2	-	.2	.1	.4	.0	.2	.1	.1	.1	.1
	1	7	4	0	.1	0	8	7	0	7	7	6	4	3	1	1	6	3	0	2	3	0	9	8	0	-	8	7	0	.0	.2	.1	.1	.1	.1	
				8	3																										.0	.2	.1	.1	.1	.1
A4	.1	.1	.2	.7	-	.2	.1	.0	.2	.1	.1	.0	.0	.1	.0	.1	.3	.1	.0	-	.4	.3	.3	.0	.3	.4	.2	-	.3	.23	.0	.4	.0	.0	.2	.0
	8	8	1	2	.2	3	8	7	3	2	3	8	8	3	5	7	4	5	2	8	0	0	0	2	.3	1	6	-	1	.23	6	2	6	6	4	1
A5	-	.0	-	.5	.1	-	-	-	-	-	.0	-	.0	.0	-	-	.1	.0	.0	-	-	-	-	.0	.4	.1	.3	-	.24	.0	-	.1	.1	-	.1	-

	.1	1	.2	9	0	.1	.0	.1	.0	.1	7	.2	1	8	.0	.0	8	4	1	.4	.2	.1	.1	7	4	6	4			9	.1	6	7	.1	5
	5		4			4	5	5	7	9		0			6	4				4	1	8	8							2			7		
A6	.0	.1	.0	.5	-	.0	.1	.0	-	.0	.0	.0	.0	.2	.0	.0	.1	.2	.0	-	-	-	.0	.2	.2	.3	.2	.1		.0	-	.0	.0	-	-
	4	3	1	5	4	0	3	0	8	3	2	7	3	1	5	8	3	2	9	0	3	0	0	1	1	7	8	8	-	5	4	4	0	0	6
N1	.0	-	-	-	.8	.0	.0	.1	-	-	-	-	.0	-	.0	-	-	-	.0	-	-	.0	.2	.2	.0	.0	.1	.06	-	.5	.6	.5	.3	.6	
	0	1	5	5	0	7	3	7	5	9	6	0	9	0	5	7	5	7	5	6	6	0	6	4	2	4	9	7	1	1	2	4	1	2	
N2	.0	-	-	-	.7	.1	.0	.2	.0	-	-	-	-	-	-	-	-	-	-	-	-	.0	.1	.1	-	-	-	-	.5	-	.5	.4	.3	.5	
	7	2	0	4	2	4	3	0	8	0	1	3	0	2	0	2	3	2	1	5	0	5	2	3	2	2	.5	.1	1	-	2	3	7	0	
N3	.0	-	-	-	.8	.1	.0	.1	-	-	-	-	-	-	-	-	-	-	-	-	-	.0	-	-	-	-	-	-	.6	.5	-	.6	.3	.6	
	0	2	.3	0	6	1	5	0	6	8	9	4	0	1	1	.3	0	1	1	.3	.2	1	.4	.2	0	1	1	.1	5	2	-	3	0	8	
N4	-	-	-	-	.7	.0	.0	.1	.1	.1	.1	.3	.0	.1	.1	.2	.0	.2	.1	-	-	-	-	-	.0	.0	.2	.04	.5	.3	.6	-	.2	.6	
	1	2	.4	2	2	1	2	6	5	7	9	6	1	6	8	7	5	4	3	.4	.2	1	.4	.2	5	9	7	3	3	4	-	2	4		
N5	.2	-	.2	-	.5	.3	.1	.2	.1	-	-	-	-	-	-	-	.0	.1	.0	.1	.2	.0	-	-	-	-	-	-	.3	.4	.3	.2	-	.3	
	2	50	1	2	9	1	3	7	6	1	4	8	7	3	6	5	6	2	4	9	7	9	9	5	6	6	6	.1	0	6	5	0	8		
N6	-	-	-	-	.8	.1	-	.0	-	-	-	-	-	-	-	-	-	-	.0	-	-	-	-	.0	-	-	-	.1	-	.6	.4	.6	.5	.3	-
	5	9	8	8	1	2	1	5	1	9	6	4	4	1	4	1	8	8	3	.3	.2	0	.3	.2	0	1	0	.1	0	5	6	7	6	-	

Apartir de 0.10 $p < 0.001$ O=Obertura; C=Responsabilitat; E=Extraversió; A=Amabilitat; N=Neuroticisme.

Annex C

C.1: Inventari de Personalitat NEO Revisat (NEO-PI-R)

Paul T. Costa, Jr., Ph.D. y Robert McCrae, Ph.D.

Traducció i adaptació experimental: Grup de recerca coordinat per A. Aluja

Por favor lea todas las instrucciones cuidadosamente antes de comenzar. Este cuestionario consta de 240 afirmaciones. Por favor lea cada una de ellas cuidadosamente y escriba un dígito de 1 a 5 en la columna izquierda de la hoja, al lado del número de la pregunta. El dígito que debe de anotar en la columna a la izquierda indica su grado de acuerdo (falso o cierto para usted) con la frase.

1. No estoy de acuerdo
2. Estoy un poco de acuerdo
3. No estoy de acuerdo ni en desacuerdo
4. Bastante de acuerdo
5. Completamente de acuerdo

No hay respuestas buenas o malas. Anote la respuesta que mejor corresponda con sus desacuerdos y acuerdos. Intente describirse a sí mismo de la forma más precisa posible. Responda a todas las afirmaciones marcando de forma legible el dígito que corresponde a su nivel de acuerdo. Si se equivoca tache el dígito erróneo y escriba al lado el correcto. Intente trabajar de prisa y no se entretenga demasiado en la respuesta. La primera impresión acostumbra a ser la buena. No deje respuestas en blanco.

1. ___ Yo no soy una persona que se preocupa mucho.
2. ___ Verdaderamente, me gusta la mayoría de gente que conozco.
3. ___ Tengo mucha imaginación.
4. ___ Tiendo a ser desconfiado(a) y escéptico(a) sobre las intenciones de los demás.
5. ___ Se me conoce por mi prudencia y sentido común.
6. ___ Me enfado a menudo por la forma en que me tratan los demás.
7. ___ No me gustan las multitudes.
8. ___ Los intereses estéticos y artísticos no son muy importantes para mí.
9. ___ No soy ingenioso(a) o astuto(a).
10. ___ Prefiero improvisar que hacerme planes.
11. ___ Raramente me siento solo(a).
12. ___ Soy dominante, enérgico y asertivo.
13. ___ Sin las emociones fuertes, mi vida carecería de interés.

1-No estoy de acuerdo. 2-Estoy un poco de acuerdo. 3-No estoy de acuerdo ni en desacuerdo.4-Bastante de acuerdo. 5-Completamente de acuerdo.

14. ___ Algunas personas piensan que soy interesado(a) y egoísta.
15. ___ Trato de hacer mi trabajo concienzudamente / *lo mejor posible*.
16. ___ En el trato con los demás siempre temo cometer errores.
17. ___ Soy calmado(a) en el trabajo y el ocio.
18. ___ Tengo hábitos muy arraigados / *Estoy muy acostumbrado(a) a mi forma de ser*.
19. ___ Prefiero cooperar con los demás que competir con ellos.
20. ___ Soy apático(a) y despistado(a).
21. ___ Raramente abuso de algo.
22. ___ A menudo busco situaciones excitantes.
23. ___ A menudo me gusta pensar en teorías o ideas abstractas.
24. ___ Me importa alardear de mis talentos y logros.
25. ___ Soy bastante hábil para marcarme un ritmo para hacer el trabajo a tiempo.
26. ___ A veces me siento indefenso(a) y deseo que otros resuelvan mis problemas.
27. ___ Literalmente, nunca he saltado de alegría.
28. ___ Escuchar conferenciantes polémicos sólo confunde y engaña a los estudiantes.
29. ___ Los líderes políticos han de tener más en cuenta lo humano de sus sistemas.
30. ___ He hecho bastantes tonterías en el pasado.
31. ___ Me asusto fácilmente.
32. ___ No me gusta demasiado hablar con la gente.
33. ___ Trato de orientar mis pensamientos hacia la realidad y evitar fantasías.
34. ___ Creo que la mayoría de la gente es bien intencionada.
35. ___ No me importan demasiado, obligaciones cívicas como votar.
36. ___ Soy una persona apacible y tranquila.
37. ___ Me gusta tener muchas personas a mi alrededor.
38. ___ A veces estoy totalmente absorto(a) en la música que escucho.
39. ___ Si es necesario, manipularía a la gente para conseguir lo que quisiese.
40. ___ Mantengo mis cosas ordenadas y limpias.
41. ___ Algunas veces me siento completamente inútil.
42. ___ Algunas veces no puedo mantener mi opinión.
43. ___ Raramente siento emociones fuertes.
44. ___ Trato de ser cortés con todo el mundo que conozco.
45. ___ Algunas veces no soy tan formal ni digno de confianza como debiera.
46. ___ Pocas veces me siento cohibido(a) cuando estoy entre personas.
47. ___ Cuando hago algo, lo hago con ganas.
48. ___ Creo que es interesante aprender y desarrollar nuevas aficiones.
49. ___ Puedo ser sarcástico(a) y cortante cuando necesito serlo.
50. ___ Tengo una serie de metas y me esfuerzo por alcanzarlas de forma ordenada.
51. ___ Tengo problemas para resistir mis caprichos.
52. ___ No disfrutaría de unas vacaciones en -----
53. ___ Me aburren las discusiones filosóficas.
54. ___ Prefiero no hablar de mi mismo ni de mis logros.
55. ___ Pierdo mucho tiempo antes de ponerme a trabajar.
56. ___ Me siento capaz de resolver la mayoría de mis problemas.
57. ___ Algunas veces he experimentado una intensa felicidad o éxtasis.
58. ___ Las leyes y normas sociales deberían cambiar y reflejar las necesidades de un mundo cambiante.
59. ___ Tengo una actitud obstinada y decidida / *tenaz*.

1-No estoy de acuerdo. 2-Estoy un poco de acuerdo. 3-No estoy de acuerdo ni en desacuerdo.4-Bastante de acuerdo. 5-Completamente de acuerdo.

60. ___ Pienso las cosas cuidadosamente antes de tomar una decisión.
61. ___ Raramente me siento aprensivo(a) o inquieto(a).
62. ___ Me conocen por ser una persona afectuosa y amable.
63. ___ Tengo muchas fantasías
64. ___ La mayoría de la gente se aprovecharía de uno(a) si pudiera.
65. ___ Me mantengo informado(a) y normalmente tomo decisiones inteligentes.
66. ___ Me conocen como impetuoso y por enfadarme fácilmente.
67. ___ Normalmente prefiero hacer las cosas sólo(a).
68. ___ El ballet clásico o moderno me aburren.
69. ___ No podría engañar a nadie aunque quisiera.
70. ___ No soy una persona muy metódica.
71. ___ Casi nunca estoy triste o deprimido (a).
72. ___ Con frecuencia he sido líder de los grupos a los que he pertenecido.
73. ___ M e importa mucho mi estado de ánimo.
74. ___ Al gunas personas me consideran frío(a) y calculador(a).
75. ___ Pago mis deudas a tiempo y en su totalidad.
76. ___ A veces me he sentido tan avergonzado(a) que sólo quería esconderme.
77. ___ Mi trabajo es pausado pero constante.
78. ___ Cuando encuentro la forma de hacer algo correctamente, sigo trabajando así.
79. ___ Dudo en expresar mi ira aun cuando sea justificada.
80. ___ Cuando empiezo un programa de superación personal, normalmente lo abandono después de unos días.
81. ___ No me es muy difícil resistir la tentación.
82. ___ Algunas veces he hecho cosas solamente por el gusto o la emoción.
83. ___ Disfruto resolviendo problemas o rompecabezas.
84. ___ Pienso que soy mejor que la mayoría de personas y estoy seguro(a) de ello.
85. ___ Soy una persona productiva que siempre cumple con el trabajo.
86. ___ Si estoy presionado, algunas veces me siento como si me rompiera en pedazos.
87. ___ No soy un(a) optimista animado(a).
88. ___ Tenemos que inspirarnos en nuestras autoridades religiosas para resolver cuestiones morales.
89. ___ Nunca podríamos hacer demasiado bien por los pobres y los ancianos.
90. ___ A veces actúo primero y pienso después.
91. ___ Con frecuencia me siento tenso(a) y alterado(a).
92. ___ Muchas personas piensan que soy algo frío(a) y distante.
93. ___ No me gusta perder el tiempo en fantasías
94. ___ Las personas con las que me relaciono son honradas y de confianza.
95. ___ Con frecuencia me meto en situaciones para las que no estoy totalmente preparado(a).
96. ___ No se me considera una persona caprichosa o temperamental.
97. ___ Realmente necesito a otras personas si estoy sólo(a) por un tiempo.
98. ___ Me intrigan las semejanzas que encuentro entre el arte y la naturaleza.
99. ___ Ser completamente honrado(a) es perjudicial para los negocios.
100. ___ Me gusta tenerlo todo ordenado para saber donde está exactamente cada cosa.
101. ___ Algunas veces he tenido un profundo sentimiento de culpa o de haber pecado.
102. ___ En las reuniones, normalmente dejo que otros hablen.
103. ___ Raramente presto atención a los sentimientos del momento.
104. ___ Generalmente, trato de ser atento(a) y considerado(a).

1-No estoy de acuerdo. 2-Estoy un poco de acuerdo. 3-No estoy de acuerdo ni en desacuerdo. 4-Bastante de acuerdo. 5-Completamente de acuerdo.

105. ___ Algunas veces hago trampas cuando juego al solitario.
106. ___ No me siento mal si la gente me ridiculiza y me toma el pelo.
107. ___ Frecuentemente me siento lleno de energía.
108. ___ Con frecuencia pruebo comidas nuevas de otros países.
109. ___ Si alguien no me gusta, se lo digo.
110. ___ Trabajo duro para conseguir mis objetivos.
111. ___ Como demasiado de mi comida favorita.
112. ___ Tiendo a evitar las películas de terror.
113. ___ A veces pierdo el interés cuando la gente habla de cosas muy abstractas y teóricas.
114. ___ Trato de ser humilde.
115. ___ Me es difícil obligarme a hacer lo que debo.
116. ___ Mantengo el control durante una emergencia.
117. ___ Algunas veces me encuentro muy feliz.
118. ___ Creo que las diferentes ideas sobre lo bueno y lo malo que las personas tienen en otras sociedades pueden ser totalmente válidas para ellas.
119. ___ No siento ninguna simpatía por los mendigos.
120. ___ Siempre considero las consecuencias antes de hacer algo.
121. ___ Rara vez siento aprensividad sobre el futuro.
122. ___ Verdaderamente disfruto hablando con la gente.
123. ___ Verdaderamente disfruto concentrándome en una fantasía y de explorar todas sus posibilidades, permitiéndola crecer y desarrollarse.
124. ___ Cuando alguien hace algo bueno por mi tiendo a sospechar.
125. ___ Estoy orgulloso de mi buen juicio.
126. ___ Frecuentemente me disgusta la gente con quien tengo que relacionarme.
127. ___ Prefiero trabajos en solitario, sin que otros me molesten.
128. ___ La poesía no me afecta.
129. ___ Odiaría que me considerasen como un(a) hipócrita.
130. ___ Parece que nunca puedo organizarme.
131. ___ Tiendo a culpabilizarme cuando algo sale mal.
132. ___ Frecuentemente, los demás esperan que sea yo quien tome las decisiones.
133. ___ Experimento una gran variedad de emociones y sentimientos.
134. ___ No se me conoce por ser muy generoso.
135. ___ Cuando me comprometo, siempre se puede esperar que cumpla.
136. ___ Frecuentemente me siento inferior a los demás.
137. ___ No soy tan despierto(a) y animado(a) como otras personas.
138. ___ Prefiero pasar el rato en lugares familiares.
139. ___ Si me han insultado, sólo trato de perdonar y olvidar.
140. ___ No tengo ganas de superarme.
141. ___ Raramente me dejo llevar por los impulsos.
142. ___ Quiero estar donde se encuentre la acción.
143. ___ Disfruto resolviendo rompecabezas.
144. ___ Tengo una elevada opinión de mi mismo(a).
145. ___ Cuando comienzo un proyecto, casi siempre lo termino.
146. ___ Frecuentemente me cuesta decidirme.
147. ___ No me considero especialmente alegre.
148. ___ Creo que la lealtad a los propios ideales y principios, es más importante que la libertad de ideas.
149. ___ Las necesidades humanas deben ser prioritarias sobre las consideraciones económicas.
150. ___ Frecuentemente hago las cosas por inercia.
151. ___ Frecuentemente me preocupa que las cosas me puedan ir mal.
152. ___ Me es fácil sonreír y ser sociable con personas extrañas.

1-No estoy de acuerdo. 2-Estoy un poco de acuerdo. 3-No estoy de acuerdo ni en desacuerdo. 4-Bastante de acuerdo. 5-Completamente de acuerdo.

153. ___ Si siento que la mente se me llena de fantasías, normalmente me pongo a hacer algo y me concentro en algún trabajo o actividad.
154. ___ Mi primera reacción es de confiar en la gente.
155. ___ No parece que tenga un éxito total en nada.
156. ___ Me cuesta mucho ponerme de mal humor.
157. ___ Prefiero pasar las vacaciones en una playa frecuentada que en una cabaña aislada en el bosque.
158. ___ Ciertos tipos de música me fascinan enormemente.
159. ___ A veces engaño a la gente para que hagan lo que quiero.
160. ___ Tiendo a ser un poco caprichoso y exigente.
161. ___ Tengo una pobre opinión de mí mismo(a).
162. ___ Preferiría seguir mi camino que ser líder de los demás.
163. ___ Raramente me doy cuenta de los estados de ánimo o emociones que producen ambientes diferentes.
164. ___ Le caigo bien a la mayoría de gente que conozco.
165. ___ Me rijo estrictamente en mis propios principios éticos.
166. ___ Me siento cómodo(a) en presencia de mis jefes u otros superiores/*autoridades*.
167. ___ Usualmente, siempre parece que tengo prisa.
168. ___ Algunas veces hago cambios en casa sólo para probar algo diferente.
169. ___ Si alguien comienza una pelea, estoy preparado(a) para luchar.
170. ___ Me esfuerzo por conseguir todo lo que pueda.
171. ___ A veces como hasta hartarme.
172. ___ Me encanta la emoción de la montaña rusa.
173. ___ Tengo poco interés en pensar sobre la naturaleza del universo y la condición humana.
174. ___ Pienso que soy mejor que los demás, cualesquiera que sean sus características.
175. ___ Cuando algo se me hace demasiado difícil, tiendo a empezar otra cosa.
176. ___ Me controlo muy bien durante una crisis.
177. ___ Soy una persona alegre y animada.
178. ___ Me considero liberal y tolerante sobre el modo de vida de otras personas.
179. ___ Creo que todos los seres humanos merecen respeto.
180. ___ Raramente tomo decisiones precipitadas.
181. ___ Tengo menos miedos que la mayoría de la gente.
182. ___ Tengo fuertes vínculos emocionales con mis amigos.
183. ___ Cuando era niño(a) raramente disfrutaba de los juegos de mentira.
184. ___ Tiendo a suponer lo mejor sobre la gente.
185. ___ Soy una persona muy competente.
186. ___ A veces me he sentido amargado(a) y resentido(a).
187. ___ Las reuniones sociales son generalmente aburridas.
188. ___ Algunas veces cuando leo poesía o miro una obra de arte, siento un escalofrío o una emoción.
189. ___ A veces intimidado o adulo a la gente para que hagan lo que quiero.
190. ___ No tengo manías sobre la limpieza.
191. ___ Algunas veces las cosas me parecen poco prometedoras y sin esperanza.
192. ___ En las conversaciones tiendo a hablar más que nadie.
193. ___ Me resulta fácil empatizar -sentir lo que sienten los demás.
194. ___ Me considero una persona caritativa.
195. ___ Trato de realizar el trabajo con cuidado para que no haya que repetirlo.
196. ___ Si he dicho o hecho algo malo a alguien, casi no puedo enfrentarme con ellos otra vez.
197. ___ Mi vida es muy agitada.

1-No estoy de acuerdo. 2-Estoy un poco de acuerdo. 3-No estoy de acuerdo ni en desacuerdo. 4-Bastante de acuerdo. 5-Completamente de acuerdo

198. ___ Cuando estoy de vacaciones, prefiero ir a un lugar que ya conozco.
199. ___ Soy terco(a) y testarudo(a).
200. ___ Me esfuerzo por hacerlo todo bien.
201. ___ Algunas veces hago cosas sin pensarlas y luego me arrepiento.
202. ___ Me atraen los colores y estilos brillantes y llamativos.
203. ___ Tengo mucha curiosidad intelectual.
204. ___ Prefiero elogiar a los demás, que ser elogiado(a).
205. ___ Hay tantas cosas pequeñas que hay que hacer, que a veces ni las tengo en cuenta.
206. ___ Cuando parece ir mal, todavía puede tomar buenas decisiones.
207. ___ Raramente uso palabras como ifantástico! o isensacional! para describir mis experiencias.
208. ___ Si las personas no saben en lo que creen cuando llegan a los 25 años, hay algo que no va bien.
209. ___ Siento mucha compasión por las personas menos afortunadas que yo.
210. ___ Cuando voy de viaje hago planes cuidadosamente.
211. ___ A veces tengo pensamientos de miedo
212. ___ Tengo un interés personal por las personas con que trabajo.
213. ___ Me sería difícil dejar que mi mente vagara sin control o dirección.
214. ___ Tengo mucha fe en la naturaleza humana.
215. ___ Soy eficiente y efectivo en mi trabajo.
216. ___ Las pequeñas molestias pueden llegar a frustrarme.
217. ___ Disfruto de las fiestas donde hay mucha gente.
218. ___ Disfruto leyendo poesía que enfatiza más los sentimientos y las imágenes que los aspectos narrativos.
219. ___ Estoy orgulloso de mi inteligencia en el trato con los demás.
220. ___ Dedico mucho tiempo a buscar cosas que he perdido.
221. ___ Frecuentemente y cuando las cosas van mal, me desanimo y tengo ganas de rendirme.
222. ___ No me es fácil afrontar una situación.
223. ___ Cosas raras -como ciertos olores o nombres de lugares lejanos- pueden evocar fuertes estados de ánimo en mi persona.
224. ___ Si puedo, me tomo la molestia de ayudar a los demás.
225. ___ Tengo que estar verdaderamente enfermo(a) para faltar un día al trabajo.
226. ___ Cuando las personas que conozco hacen tonterías, me avergüenzo en su lugar.
227. ___ Soy una persona muy activa.
228. ___ Cuando voy a un sitio siempre sigo el mismo camino.
229. ___ Con frecuencia discuto con mi familia y con los compañeros de trabajo.
230. ___ Soy adicto(a) a mi trabajo.
231. ___ Siempre puede controlar mis emociones.
232. ___ Me gusta sentirme parte del público en los eventos deportivos.
233. ___ Tengo una amplia variedad de intereses intelectuales.
234. ___ Soy una persona superior.
235. ___ Tengo mucha auto-disciplina.
236. ___ Tengo mucha estabilidad emocional.
237. ___ Me río fácilmente.
238. ___ Creo que la tolerancia de la nueva moralidad no es ninguna moralidad.
239. ___ Prefería que se me conociese más por misericordioso(a) que por justo(a) .
240. ___ Antes de contestar a una pregunta, la pienso dos veces.

1-No estoy de acuerdo. 2-Estoy un poco de acuerdo. 3-No estoy de acuerdo ni en desacuerdo. 4-Bastante de acuerdo. 5-Completamente de acuerdo

¡COMPRUEBE QUE NO HA DEJADO NINGUNA RESPUESTA EN BLANCO!

Plantilla correcció qüestionari NEO-PI-R. Ítems per facetes.

Respostes directes a cada ítem del NEO-PI-R:

- *1.-No estoy de acuerdo
- *2.-Estoy un poco de acuerdo
- *3.-No estoy de acuerdo ni en desacuerdo
- *4.-Bastante de acuerdo
- *5.-Completamente de acuerdo

Recodificar:

1,4,7,8,10,11,14,17,18,20,21,24,27,28,30,32,33,35,36,39,42,43,45,46,49,52,53
55,56,59,1,64,67,68,70,71,74,77,78,80,81,84,87,88,90,92,93,95,96,99,102,103,
105,106,109,112,113,115,116,119,121,124,127,128,130,134,137,138,140,141,
144,147,148,150,153,155,156,159,162,163,166,169,173,175,176,181,183,187,
189,190,198,199,205,206,207,208,213,219,220,222,228,229,231,234,236,238
(1=4)(2=3)(3=2)(4=1)(5=0).

Recodificar:

2,3,5,6,9,12,13,15,16,19,22,23,25,26,29,31,34,37,38,40,41,44,47,48,50,51,54,
57,58,60,62,63,65,66,69,72,73,75,76,79,82,83,85,86,89,91,94,97,98,100,101,
104,107,108,110,111,114,117,118,120,122,123,125,126,129,131,132,133,135,13
6,139,142,143,145,146,149,151,152,154,157,158,160,161,164,165,167,168,
170,171,172,174,177,178,179,180,182,184,185,186,188,191,192,193,194,195,
196,197,200,201,202,203,204,209,210,211,212,214,215,116,217,218,221,223,
224,225,226,227,230,232,233,235,237,239,240
(1=0)(2=1)(3=2)(4=3)(5=4).

N1=1+31+61+91+121+151+181+211.

E1=2+32+62+92+122+152+182+212.

O1=3+33+63+93+123+153+183+213.

A1=4+34+64+94+124+154+184+214.

C1=5+35+65+95+125+155+185+215.

N2=6+36+66+96+126+156+186+216.

E2=7+37+67+97+127+157+187+217.

O2=8+38+68+98+128+158+188+218.

A2=9+39+69+99+129+159+189+219.

C2=10+40+70+100+130+160+190+220.

N3=11+41+71+101+131+161+191+221.

E3=12+42+72+102+132+162+192+222.

O3=13+43+73+103+133+163+193+223.

A3=14+44+74+104+134+164+194+224.

C3=15+45+75+105+135+165+195+225.

N4=16+46+76+106+136+166+196+226.

E4=17+47+77+107+137+167+197+227.

O4=18+48+78+108+138+168+198+228.

A4=19+49+79+109+139+169+199+229.
C4=20+50+80+110+140+170+200+230.

N5=21+51+81+111+141+171+201+231.
E5=22+52+82+112+142+172+202+232.
O5=23+53+83+113+143+173+203+233.
A5=24+54+84+114+144+174+204+234.
C5=25+55+85+115+145+175+205+235.

N6=26+56+86+116+146+176+206+236.
E6=27+57+87+117+147+177+207+237.
O6=28+58+88+118+148+178+208+238.
A6=29+59+89+119+149+179+209+239.
C6=30+60+90+120+150+180+210+240.

NNEO=N1+N2+N3+N4+N5+N6.
Eneo=E1+E2+E3+E4+E5+E6.
ONEO=O1+O2+O3+O4+O5+O6.
ANEo=A1+A2+A3+A4+A5+A6.
CNEO=C1+C2+C3+C4+C5+C6.

Plantilla del NEO-FFI

N-FFI =1+136+86+11+91+41+61+6+221+71+26+76.
E-FFI =37+237+147+122+142+67+107+177+87+197+227+162.
O-FFI =93+78+98+28+128+108+163+88+188+173+203+23.
A-FFI =44+229+14+19+4+64+164+74+59+104+109+39.
C-FFI =40+25+70+15+50+55+110+135+45+85+130+200.

Plantilla NEO-FFI-R

N-FFI-R=1+186+86+11+91+41+61+6+221+71+26+76.
E-FFI-R=37+237+127+122+142+7+107+177+32+197+227+162.
O-FFI-R=123+48+98+28+128+213+163+133+188+173+203+23.
A-FFI-R=44+189+14+169+84+139+184+74+59+104+109+39.
C-FFI-R=40+25+95+15+50+55+110+135+45+85+130+200.

Acrònims:

N1-ANSIETAT
N2-HOSTILITAT I ENUIG
N3-DEPRESSIÓ
N4-AUTOCONeixEMENT
N5-IMPULSIVITAT
N6-VULNERABILITAT
E1-CORDIALITAT
E2-SOCIABILITAT
E3-DINAMISME
E4-ACTIVITAT
E5-RECERCA D EXCITACIÓ
E6-EMOCIONS POSITIVES
O1-FANTASIA
O2-ESTÈTICA

O3-SENTIMENTS
O4-ACCIONS
O5-IDEES
O6-VALORS
A1-CONFIANÇA
A2-SINCERITAT
A3-ALTRUÏSME
A4-CONFORMITAT
A5-MODÈSTIA
A6-COMPRENSIÓ
C1-COMPETÈNCIA
C2-ORDRE
C3-COMPLIR EL DEURE
C4-ASPIRACIONS
C5-AUTODISCIPLINA
C6-DELIBERACIÓ
NNEO-Neuroticism NEOPIR
Eneo-Extraversion NEOPIR
ONEO-Openness NEOPIR
ANEo-Agreableness NEOPIR
CNEO-Constientiousness NEOPIR
N-FFI-Neuroticism NEO-FFI
E-FFI-Extraversion NEO-FFI
O-FFI-Openness NEO-FFI
A-FFI-Agreableness NEO-FFI
C-FFI-Constientiousness NEO-FFI
N-FFI-R-Neuroticism NEO-FFI-R
E-FFI-R-Extraversion NEO-FFI-R
O-FFI-R-Openness NEO-FFI-R
A-FFI-R-Agreableness NEO-FFI-R
C-FFI-R-Constientiousness NEO-FFI-R

Reconversió de puntuacions pel càmput final de facetes i dimensions del NEO-PI-R.



Hand-Scoring Answer Sheet

Name	Sex	Date	ID number
	<input type="checkbox"/> Male <input type="checkbox"/> Female		

Person being rated: Yourself Male Female His/Her initials _____ Age _____

NEO Form: S
 R

SO = Strongly Disagree					O = Disagree					N = Neutral					C = Agree					CV = Strongly Agree				
------------------------	--	--	--	--	--------------	--	--	--	--	-------------	--	--	--	--	-----------	--	--	--	--	---------------------	--	--	--	--

1	4 3 2 1 0	31	0 1 2 3 4	61	4 3 2 1 0	91	0 1 2 3 4	121	4 3 2 1 0	151	0 1 2 3 4	181	4 3 2 1 0	211	0 1 2 3 4	= N1
2	0 1 2 3 4	32	4 3 2 1 0	62	0 1 2 3 4	92	4 3 2 1 0	122	0 1 2 3 4	152	0 1 2 3 4	182	0 1 2 3 4	212	0 1 2 3 4	= E1
3	0 1 2 3 4	33	4 3 2 1 0	63	0 1 2 3 4	93	4 3 2 1 0	123	0 1 2 3 4	153	4 3 2 1 0	183	4 3 2 1 0	213	4 3 2 1 0	= O1
4	4 3 2 1 0	34	0 1 2 3 4	64	4 3 2 1 0	94	0 1 2 3 4	124	4 3 2 1 0	154	0 1 2 3 4	184	0 1 2 3 4	214	0 1 2 3 4	= A1
5	0 1 2 3 4	35	4 3 2 1 0	65	0 1 2 3 4	95	4 3 2 1 0	125	0 1 2 3 4	155	4 3 2 1 0	185	0 1 2 3 4	215	0 1 2 3 4	= C1
6	0 1 2 3 4	36	4 3 2 1 0	66	0 1 2 3 4	96	4 3 2 1 0	126	0 1 2 3 4	156	4 3 2 1 0	186	0 1 2 3 4	216	0 1 2 3 4	= N2
7	4 3 2 1 0	37	0 1 2 3 4	67	4 3 2 1 0	97	0 1 2 3 4	127	4 3 2 1 0	157	0 1 2 3 4	187	4 3 2 1 0	217	0 1 2 3 4	= E2
8	4 3 2 1 0	38	0 1 2 3 4	68	4 3 2 1 0	98	0 1 2 3 4	128	4 3 2 1 0	158	0 1 2 3 4	188	0 1 2 3 4	218	0 1 2 3 4	= O2
9	0 1 2 3 4	39	4 3 2 1 0	69	0 1 2 3 4	99	4 3 2 1 0	129	0 1 2 3 4	159	4 3 2 1 0	189	4 3 2 1 0	219	4 3 2 1 0	= A2
10	4 3 2 1 0	40	0 1 2 3 4	70	4 3 2 1 0	100	0 1 2 3 4	130	4 3 2 1 0	160	0 1 2 3 4	190	4 3 2 1 0	220	4 3 2 1 0	= C2
11	4 3 2 1 0	41	0 1 2 3 4	71	4 3 2 1 0	101	0 1 2 3 4	131	0 1 2 3 4	161	0 1 2 3 4	191	0 1 2 3 4	221	0 1 2 3 4	= N3
12	0 1 2 3 4	42	4 3 2 1 0	72	0 1 2 3 4	102	4 3 2 1 0	132	0 1 2 3 4	162	4 3 2 1 0	192	0 1 2 3 4	222	4 3 2 1 0	= E3
13	0 1 2 3 4	43	4 3 2 1 0	73	0 1 2 3 4	103	4 3 2 1 0	133	0 1 2 3 4	163	4 3 2 1 0	193	0 1 2 3 4	223	0 1 2 3 4	= O3
14	4 3 2 1 0	44	0 1 2 3 4	74	4 3 2 1 0	104	0 1 2 3 4	134	4 3 2 1 0	164	0 1 2 3 4	194	0 1 2 3 4	224	0 1 2 3 4	= A3
15	0 1 2 3 4	45	4 3 2 1 0	75	0 1 2 3 4	105	4 3 2 1 0	135	0 1 2 3 4	165	0 1 2 3 4	195	0 1 2 3 4	225	0 1 2 3 4	= C3
16	0 1 2 3 4	46	4 3 2 1 0	76	0 1 2 3 4	106	4 3 2 1 0	136	0 1 2 3 4	166	4 3 2 1 0	196	0 1 2 3 4	226	0 1 2 3 4	= N4
17	4 3 2 1 0	47	0 1 2 3 4	77	4 3 2 1 0	107	0 1 2 3 4	137	4 3 2 1 0	167	0 1 2 3 4	197	0 1 2 3 4	227	0 1 2 3 4	= E4
18	4 3 2 1 0	48	0 1 2 3 4	78	4 3 2 1 0	108	0 1 2 3 4	138	4 3 2 1 0	168	0 1 2 3 4	198	4 3 2 1 0	228	4 3 2 1 0	= O4
19	0 1 2 3 4	49	4 3 2 1 0	79	0 1 2 3 4	109	4 3 2 1 0	139	0 1 2 3 4	169	4 3 2 1 0	199	4 3 2 1 0	229	4 3 2 1 0	= A4
20	4 3 2 1 0	50	0 1 2 3 4	80	4 3 2 1 0	110	0 1 2 3 4	140	4 3 2 1 0	170	0 1 2 3 4	200	0 1 2 3 4	230	0 1 2 3 4	= C4
21	4 3 2 1 0	51	0 1 2 3 4	81	4 3 2 1 0	111	0 1 2 3 4	141	4 3 2 1 0	171	0 1 2 3 4	201	0 1 2 3 4	231	4 3 2 1 0	= N5
22	0 1 2 3 4	52	4 3 2 1 0	82	0 1 2 3 4	112	4 3 2 1 0	142	0 1 2 3 4	172	0 1 2 3 4	202	0 1 2 3 4	232	0 1 2 3 4	= E5
23	0 1 2 3 4	53	4 3 2 1 0	83	0 1 2 3 4	113	4 3 2 1 0	143	0 1 2 3 4	173	4 3 2 1 0	203	0 1 2 3 4	233	0 1 2 3 4	= O5
24	4 3 2 1 0	54	0 1 2 3 4	84	4 3 2 1 0	114	0 1 2 3 4	144	4 3 2 1 0	174	0 1 2 3 4	204	0 1 2 3 4	234	4 3 2 1 0	= A5
25	0 1 2 3 4	55	4 3 2 1 0	85	0 1 2 3 4	115	4 3 2 1 0	145	0 1 2 3 4	175	4 3 2 1 0	205	4 3 2 1 0	235	0 1 2 3 4	= C5
26	0 1 2 3 4	56	4 3 2 1 0	86	0 1 2 3 4	116	4 3 2 1 0	146	0 1 2 3 4	176	4 3 2 1 0	206	4 3 2 1 0	236	4 3 2 1 0	= N6
27	4 3 2 1 0	57	0 1 2 3 4	87	4 3 2 1 0	117	0 1 2 3 4	147	4 3 2 1 0	177	0 1 2 3 4	207	4 3 2 1 0	237	0 1 2 3 4	= E6
28	4 3 2 1 0	58	0 1 2 3 4	88	4 3 2 1 0	118	0 1 2 3 4	148	4 3 2 1 0	178	0 1 2 3 4	208	4 3 2 1 0	238	4 3 2 1 0	= O6
29	0 1 2 3 4	59	4 3 2 1 0	89	0 1 2 3 4	119	4 3 2 1 0	149	0 1 2 3 4	179	0 1 2 3 4	209	0 1 2 3 4	239	0 1 2 3 4	= A6
30	4 3 2 1 0	60	0 1 2 3 4	90	4 3 2 1 0	120	0 1 2 3 4	150	4 3 2 1 0	180	0 1 2 3 4	210	0 1 2 3 4	240	0 1 2 3 4	= C6

A. I have tried to answer all of these questions honestly and accurately. (circle one):

B. Have you responded to all of the statements? (circle one): Yes No

C. Have you entered your responses in the correct areas? (circle one): Yes No

SO	O	N	C	CV
----	---	---	---	----

DOMAIN RAW SCORES

N	E	O	A	C
---	---	---	---	---

PAR Psychological Assessment Resources, Inc.
 P.O. Box 995/Odessa, Florida 33556/Toll-Free 1-800-331-TEST
 Copyright © 1978, 1985, 1989, 1992, 1994 by Psychological Assessment Resources, Inc. All rights reserved. May not be reproduced in whole or in part in any form or by any means without written permission of Psychological Assessment Resources, Inc. Reorder #RO-2868 1 2 3 4 5 6 7 8 9 Printed in the U.S.A.

C.2: Questionari 50 Adjectius Bipolars de Goldberg

A continuación se listan una serie de adjetivos bipolares o contrapuestos. Entre ambos extremos se han colocado una serie de números que van del 1 al 9. Si una persona piensa que su forma de ser se ajusta al adjetivo que queda colocado en la **columna izquierda** debe de poner una cruz en uno de los dígitos que van del 4 al 1. Cuanto menor sea el dígito que tache más identificado se encontrará con el adjetivo de la izquierda. Por el contrario si se identifica con el adjetivo de la **columna derecha** deberá tachar el dígito entre el 6 y el 9. Si considera que no puede definirse entre los dos adjetivos contrapuestos tache el 5.

Introverso	1	2	3	4	5	6	7	8	9	Extroverso
Poco enérgico	1	2	3	4	5	6	7	8	9	Enérgico, vivaz
Callado	1	2	3	4	5	6	7	8	9	Hablador
Poco entusiasta	1	2	3	4	5	6	7	8	9	Entusiasta
Tímido	1	2	3	4	5	6	7	8	9	Osado
Inactivo	1	2	3	4	5	6	7	8	9	Activo
Inhibido	1	2	3	4	5	6	7	8	9	Espontáneo
No asertivo/apocado	1	2	3	4	5	6	7	8	9	Asertivo/afirmativo
No aventurero	1	2	3	4	5	6	7	8	9	Aventurero
Insociable	1	2	3	4	5	6	7	8	9	Sociable
Frío	1	2	3	4	5	6	7	8	9	Afectuoso
Poco amable, hosco	1	2	3	4	5	6	7	8	9	Amable
Poco cooperativo	1	2	3	4	5	6	7	8	9	Cooperativo
Interesado/egoísta	1	2	3	4	5	6	7	8	9	Desinteresado
Descortés	1	2	3	4	5	6	7	8	9	Cortés/educado
Desagradable	1	2	3	4	5	6	7	8	9	Agradable
Desconfiado	1	2	3	4	5	6	7	8	9	Confiado
Tacaño	1	2	3	4	5	6	7	8	9	Generoso
Inflexible	1	2	3	4	5	6	7	8	9	Flexible
Injusto	1	2	3	4	5	6	7	8	9	Justo
Desorganizado	1	2	3	4	5	6	7	8	9	Organizado
Irresponsable	1	2	3	4	5	6	7	8	9	Responsable
Poco de fiar	1	2	3	4	5	6	7	8	9	Fiable
Negligente	1	2	3	4	5	6	7	8	9	Conciencioso
Poco práctico	1	2	3	4	5	6	7	8	9	Práctico
Descuidado	1	2	3	4	5	6	7	8	9	Cuidadoso/metódico
Perezoso	1	2	3	4	5	6	7	8	9	Trabajador
Derrochador	1	2	3	4	5	6	7	8	9	Ahorrador
Imprudente	1	2	3	4	5	6	7	8	9	Prudente/precauto
Frívolo	1	2	3	4	5	6	7	8	9	Serio
Irritable	1	2	3	4	5	6	7	8	9	No irritable
Tenso	1	2	3	4	5	6	7	8	9	Relajado
Nervioso	1	2	3	4	5	6	7	8	9	Tranquilo
Envidioso	1	2	3	4	5	6	7	8	9	Poco envidioso
Inestable	1	2	3	4	5	6	7	8	9	Estable
Descontento	1	2	3	4	5	6	7	8	9	Contento/satisfecho
Inseguro	1	2	3	4	5	6	7	8	9	Seguro
Emotivo	1	2	3	4	5	6	7	8	9	Impasible/no sentimental
Con sentimientos de culpa	1	2	3	4	5	6	7	8	9	Sin sentimientos de culpa
Variable	1	2	3	4	5	6	7	8	9	Regular
Poco inteligente	1	2	3	4	5	6	7	8	9	Inteligente
Insensible	1	2	3	4	5	6	7	8	9	Sensible
Poco analítico	1	2	3	4	5	6	7	8	9	Analítico
Irreflexivo	1	2	3	4	5	6	7	8	9	Reflexivo
Poco curioso	1	2	3	4	5	6	7	8	9	Curioso
Poco imaginativo	1	2	3	4	5	6	7	8	9	Imaginativo
Poco creativo	1	2	3	4	5	6	7	8	9	Creativo
Inculto	1	2	3	4	5	6	7	8	9	Culto
Poco refinado, rudo	1	2	3	4	5	6	7	8	9	Refinado/elegante
Sencillo	1	2	3	4	5	6	7	8	9	Sofisticado

Plantilla correcció qüestionari Adjectius Bipolars de Goldberg. Ítems per Adjectius.

$$\text{EXT} = (G1+G2+G3+G4+G5+G6+G7+G8+G9+G10)/10.$$

$$\text{AMA} = (G11+G12+G13+G14+G15+G16+G17+G18+G19+G20)/10.$$

$$\text{RES} = (G21+G22+G23+G24+G25+G26+G27+G28+G29+G30)/10.$$

$$\text{EST} = (G31+G32+G33+G34+G35+G36+G37+G38+G39+G40)/10.$$

$$\text{INT} = (G41+G42+G43+G44+G45+G46+G47+G48+G49+G50)/10.$$

Acrònims:

EXT Extraversió-GOLDBERG

AMA Amabilitat-GOLDBERG

RES Responsabilitat-GOLDBERG

EST Estabilitat Emocional-GOLDBERG

INT Intel.lecte-GOLDBERG

C.3: Escales de Schinka . Ítems del NEO-PI-R per escala.
(plantilla de correcció)

Recodificar ítems 1, 4, 7, 8, 10, 11, 14, 17, 18, 20, 21, 24, 27, 28, 30, 32, 33, 36, 39, 42, 43, 45, 46, 49, 52, 53, 55, 56, 59, 61, 64, 67, 68, 70, 71, 74, 77, 78, 80, 81, 84, 87, 88, 90, 92, 93, 95, 96, 99, 102, 103, 105, 106, 109, 112, 113, 115, 116, 119, 121, 124, 127, 128, 130, 134, 137, 138, 140, 141, 144, 147, 148, 150, 153, 155, 156, 159, 162, 163, 166, 169, 173, 175, 176, 181, 183, 187, 189, 190, 198, 199, 205, 206, 207, 208, 213, 219, 220, 222, 228, 229, 231, 234, 236, 238, (4=0) (3=1) (2=2) (1=3) (0=4).

Recodificar ítems 15, 30, 42, 48, 57, 62, 73, 104, 113, 129, 135, 146, 162, 196, (0=4) (1=3) (2=2) (3=1) (4=0).

NPM (Negative Presentation Management)= 161+31+57+62+48+73+104+129+15+135.

PPM (Positive Presentation Management) =113+162+37+42+196+30+146+153+93+139.

INC *INCONSISTENCY.

PAIR-1 = ABS (11 - 71).

PAIR-2 = ABS (191 - 221).

PAIR-3 = ABS (39 - 159).

PAIR-4 = ABS (59 - 199).

PAIR-5 = ABS (110 - 170).

PAIR-6 = ABS (188 - 218).

PAIR-7 = ABS (85 - 215).

PAIR-8 = ABS (72 - 132).

PAIR-9 = ABS (102 - 162).

PAIR10 = ABS (53 - 113).

INC = PAIR-1+ PAIR-2+ PAIR-3+ PAIR-4+ PAIR-5+ PAIR-6+ PAIR-7+ PAIR-8+ PAIR-9+ PAIR10.

C.4: Perfil dels resultats del NEO-PI-R. Descripció resumida NEO.

Su Resumen

NEO

Paul T. Costa, Jr., Ph.D., y Robert R. McCrae, Ph.D.

Versión en español de Carlos J. Cano, Ph.D., con la asistencia técnica de Pedro M. Ferreira, Ph.D.

El inventario NEO mide cinco amplios campos, o dimensiones de la personalidad. Las respuestas que usted dio a las afirmaciones acerca de sus ideas, sentimientos y metas pueden compararse a las de otros adultos para dar una descripción de su personalidad.

Para cada uno de los cinco campos, debajo se ofrecen descripciones para la diferente gama de resultados. Las descripciones que están *marcadas* ofrecen una descripción de *usted*, basada en sus respuestas a los puntos del inventario.

El inventario NEO mide las diferencias entre individuos normales. No es una prueba ni de inteligencia ni de habilidad y no se propone diagnosticar problemas de salud

mental o de adaptación. Sin embargo, sí le da a usted una idea sobre lo que le hace a usted ser original en su manera de pensar, sentir y relacionarse con los demás.

Este resumen se propone darle a usted una idea general de cómo se podría describir su personalidad. No es un informe detallado. Si usted completara el inventario otra vez, usted podría tener resultados un tanto diferentes. Para la mayoría de las personas adultas, sin embargo, los rasgos de personalidad tienden a ser muy estables. A no ser que a usted le ocurran grandes cambios de vida o haga esfuerzos deliberados para cambiarse a sí mismo(a), este resumen deberá aplicársele a lo largo de su vida adulta.

Comparadas con las respuestas de otras personas, sus respuestas sugieren que usted podría ser descrito(a) tal como:

- | | | |
|---|--|--|
| <input type="checkbox"/> Sensible, apasionado(a) y predispuesto(a) a experimentar sentimientos de disgusto. | <input type="checkbox"/> Generalmente calmado(a) y capaz de lidiar con la tensión, pero usted a veces experimenta sentimientos de culpa, ira o tristeza. | <input type="checkbox"/> Seguro(a), fuerte y generalmente relajado(a) aun en situaciones tensas. |
| <input type="checkbox"/> Extrovertido(a), sociable, activo(a) y alegre. Usted prefiere estar entre la gente casi todo el tiempo. | <input type="checkbox"/> Moderado(a) en actividad y en entusiasmo. Usted disfruta de la compañía de otros pero usted también atesora el retiro personal. | <input type="checkbox"/> Introverso(a), reservado(a) y serio(a). Usted prefiere estar solo(a) o con unos pocos amigos íntimos. |
| <input type="checkbox"/> Abierto(a) a experiencias nuevas. Usted tiene intereses amplios y es muy imaginativo(a). | <input type="checkbox"/> Práctico(a) pero dispuesto(a) a considerar formas nuevas de hacer las cosas. Usted busca el balance entre lo viejo y lo nuevo. | <input type="checkbox"/> Bien plantado(a), práctico(a), tradicional y bastante inflexible. |
| <input type="checkbox"/> Compasivo(a), de buena disposición y ansioso(a) de cooperar y evitar conflictos. | <input type="checkbox"/> Generalmente cariñoso(a), confiado(a) y complaciente, pero usted a veces puede ser obstinado(a) y competitivo(a). | <input type="checkbox"/> Testarudo(a), escéptico(a), orgulloso(a) y competitivo(a). Usted tiende a expresar su ira en forma directa. |
| <input type="checkbox"/> Conciencioso(a) y bien organizado(a). Usted tiene altos principios y siempre se esfuerza por alcanzar sus fines. | <input type="checkbox"/> De confianza y bastante bien organizado(a). Usted por lo general tiene claros fines pero puede aplazar su labor. | <input type="checkbox"/> Despreocupado(a), no muy bien organizado(a) y algunas veces descuidado(a). Usted prefiere no hacer planes. |

PAR Psychological Assessment Resources, Inc./P.O. Box 998/Odessa, FL 33556/llamada gratis 1-800-331-TEST

NEO PI-R es una Marca Registrada de Psychological Assessment Resources, Inc. Derechos © 1987, 1989, 1991, 1993 de Psychological Assessment Resources, Inc. Todos los derechos reservados. No podrá reproducirse en todo o en parte en cualquier forma o por cualquier medio sin el permiso por escrito de Psychological Assessment Resources, Inc.

9 8 7 6 5 4 3 2 1

Pedido #RO-2869

Impreso en los EE.UU.



Este formulario está impreso en tinta azul sobre papel blanco. Ninguna otra versión está autorizada.

Annex D

D.1.- Distribució gràfica de freqüències NEO-PI-R, factors i facetes per gèneres. Obertura (Dones).

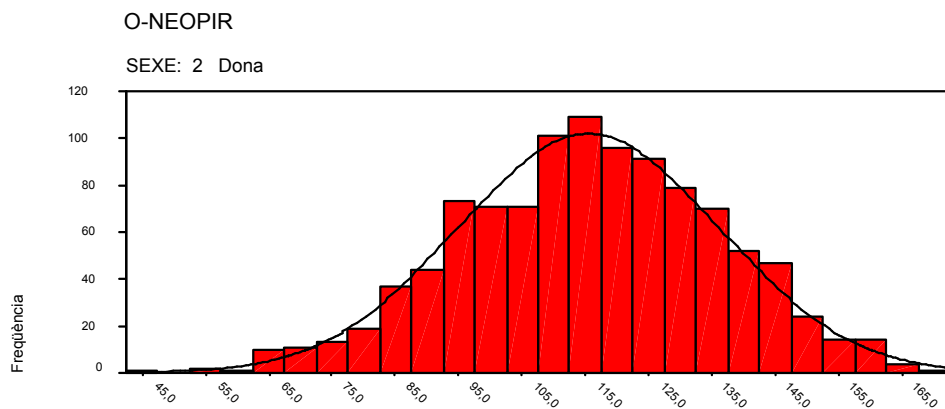
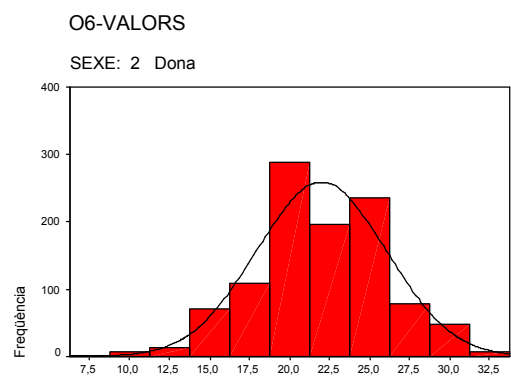
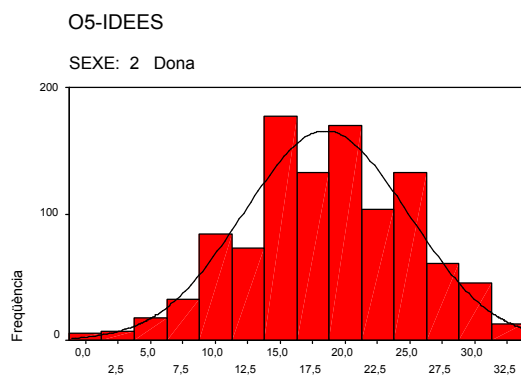
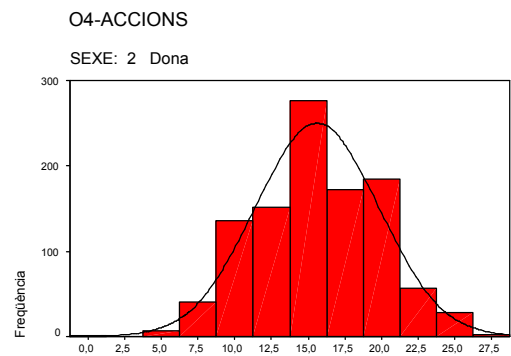
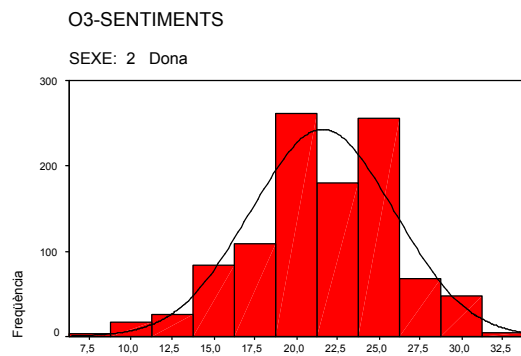
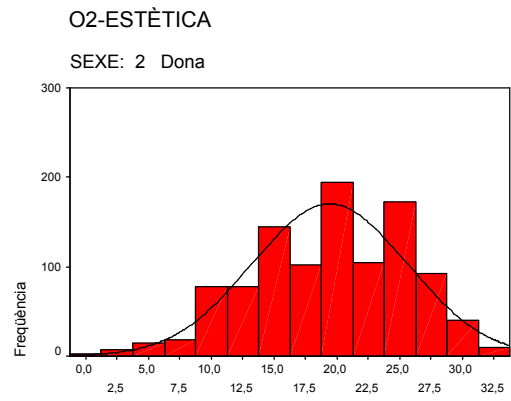
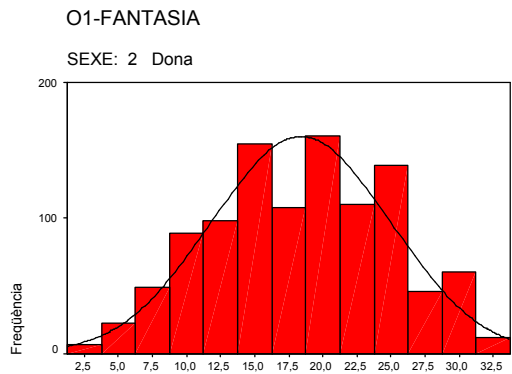

Distribució gràfica de freqüències NEO-PI-R, factors i facetes per gèneres. Obertura (Homes)

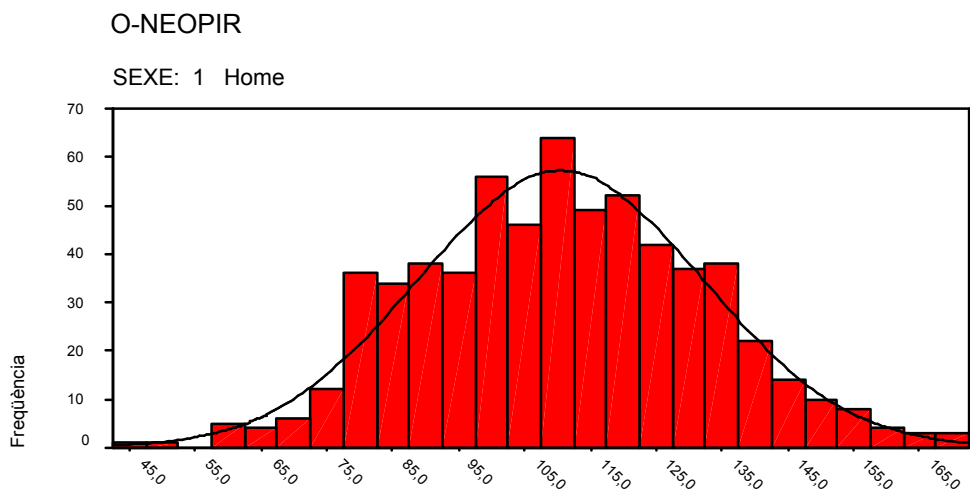
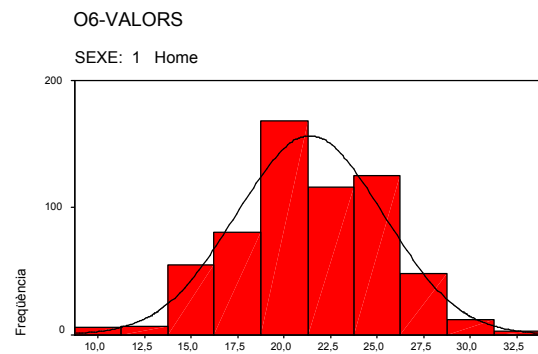
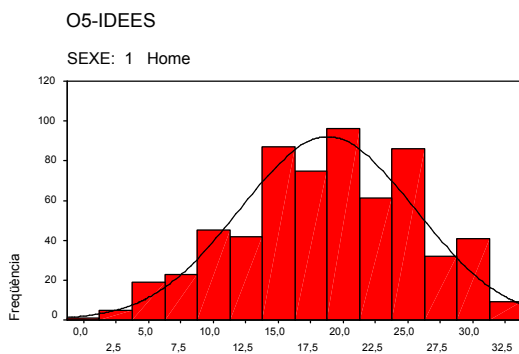
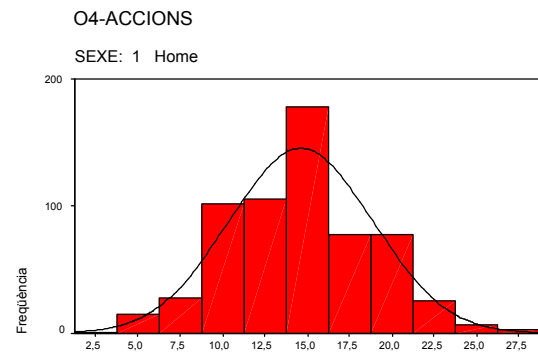
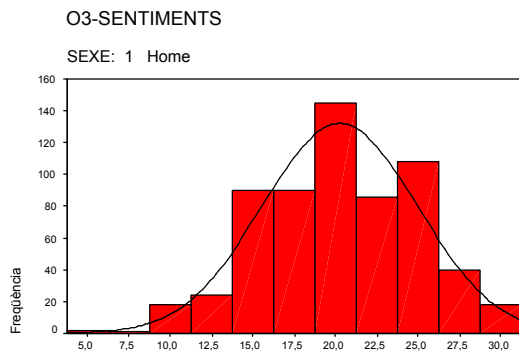
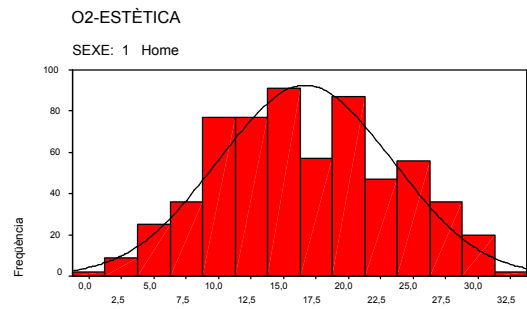
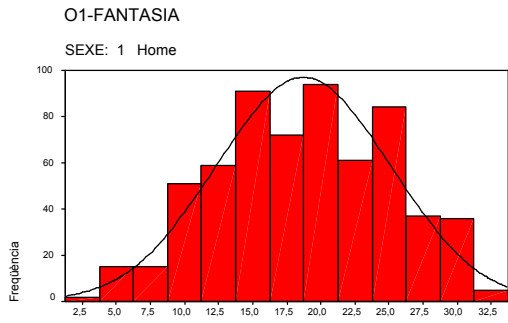

Distribució gràfica de freqüències NEO-PI-R, factors i facetes per gèneres. Responsabilitat (Dones).

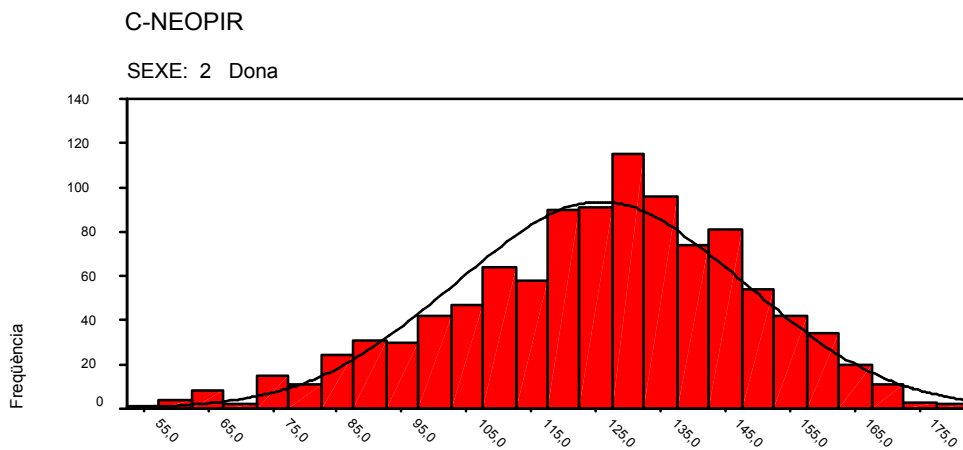
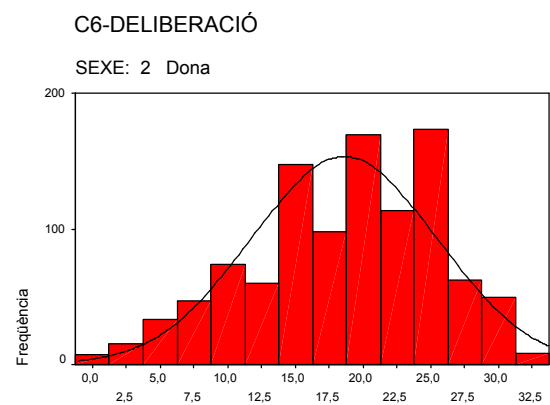
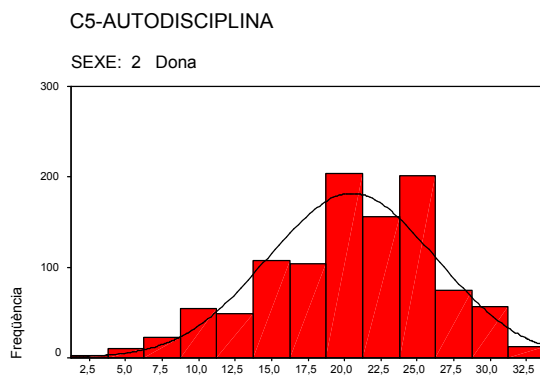
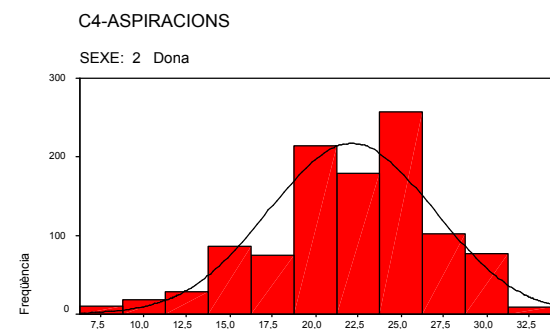
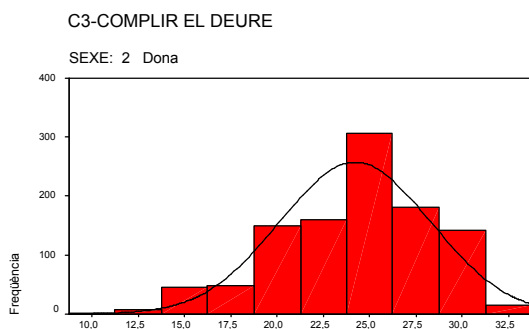
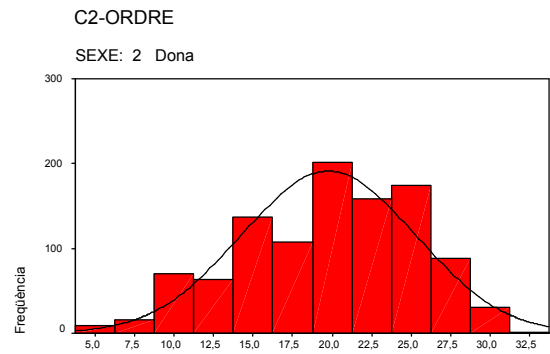
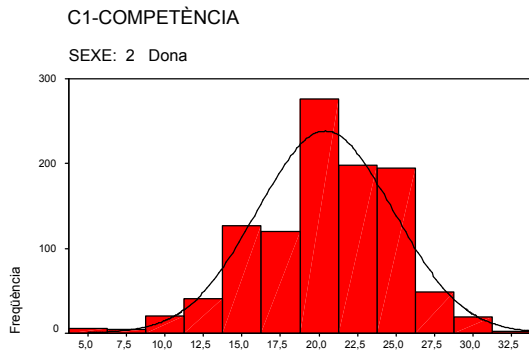

Distribució gràfica de freqüències NEO-PI-R, factors i facetes per gèneres. Responsabilitat (Homes)

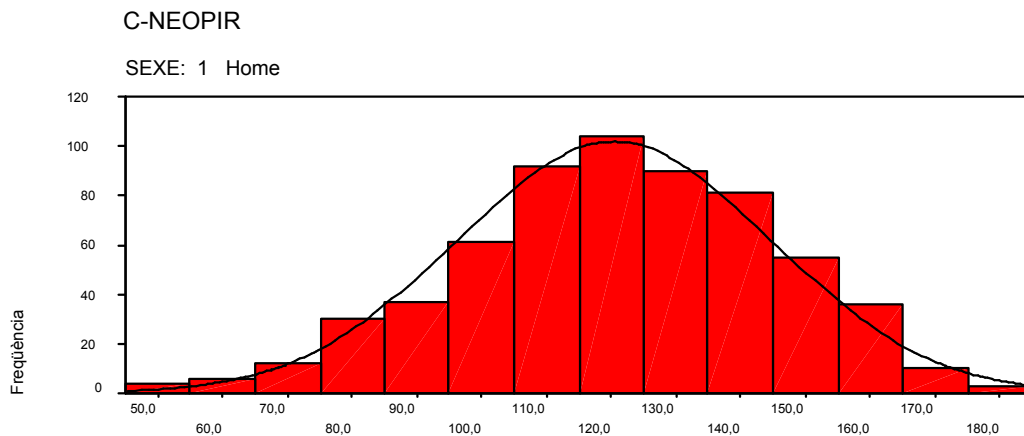
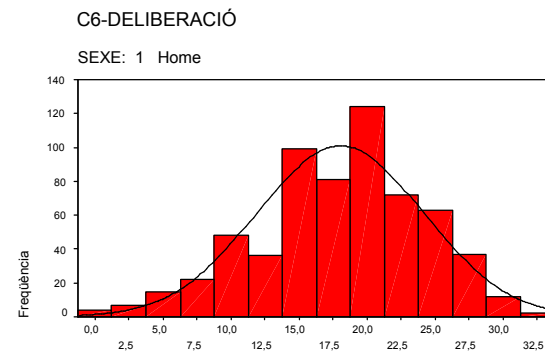
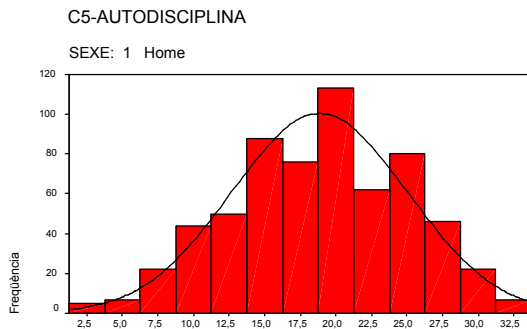
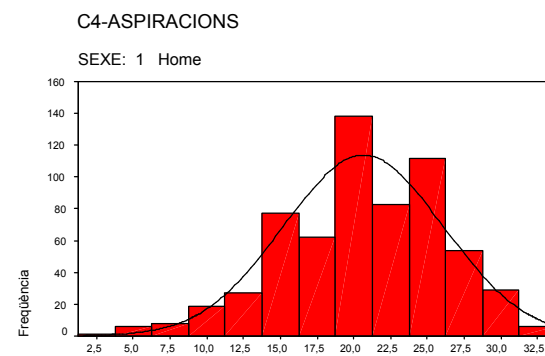
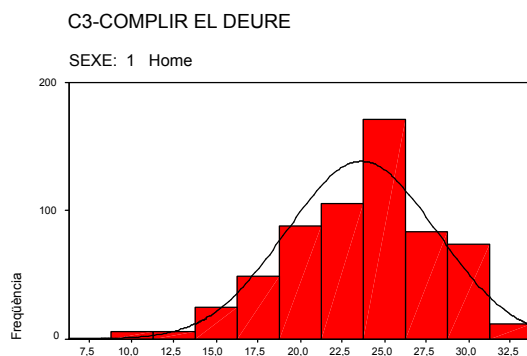
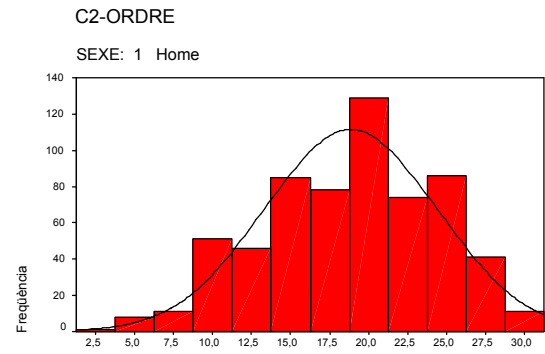
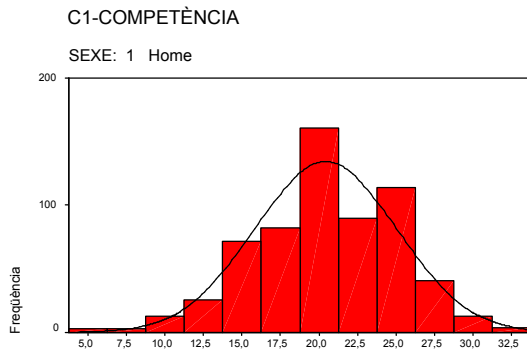

Distribució gràfica de freqüències NEO-PI-R, factors i facetes per gèneres. Extraversió (Dones).

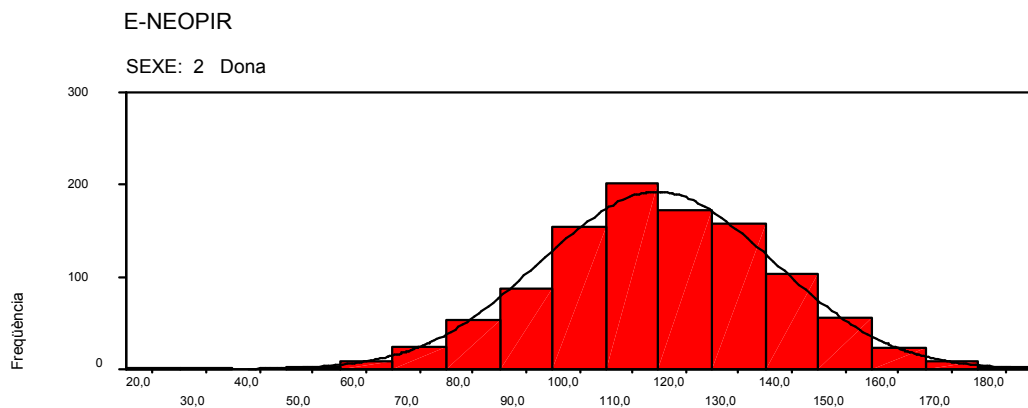
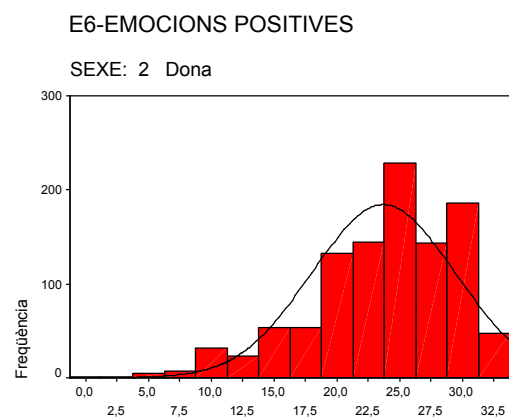
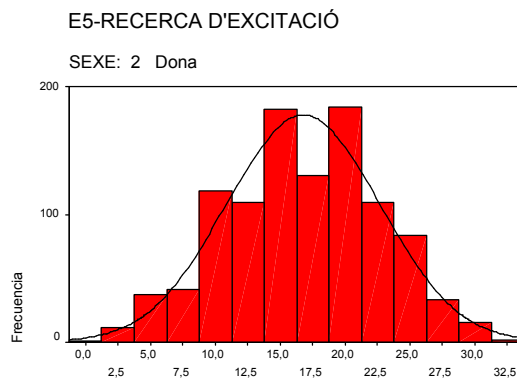
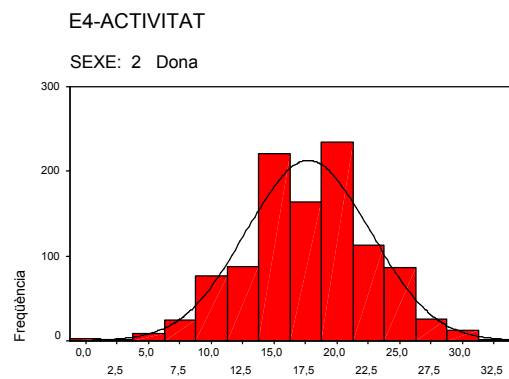
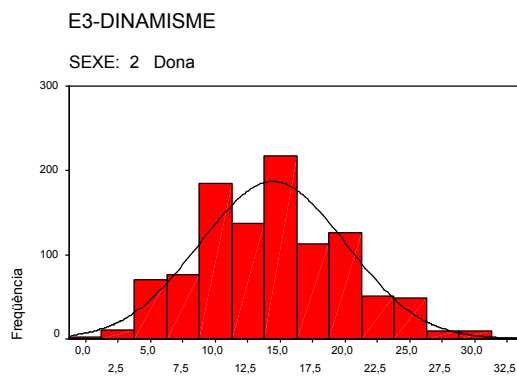
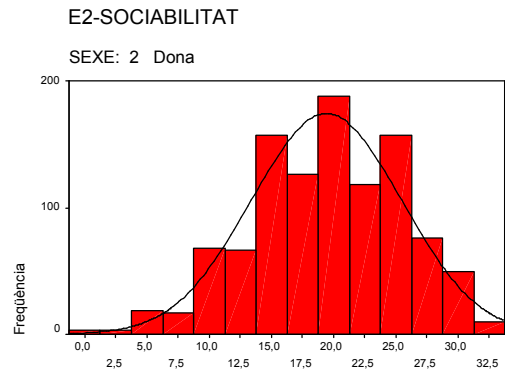
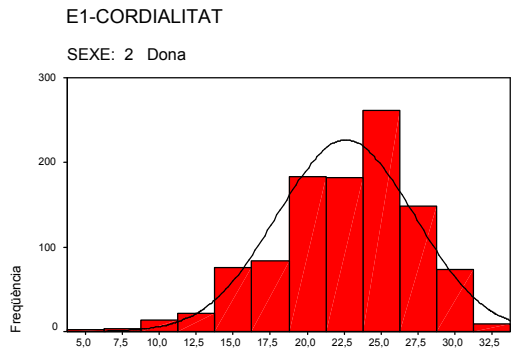

Distribució gràfica de freqüències NEO-PI-R, factors i facetes per gèneres. Extraversió (Homes).

E1-CORDIALITAT

SEXE: 1 Home

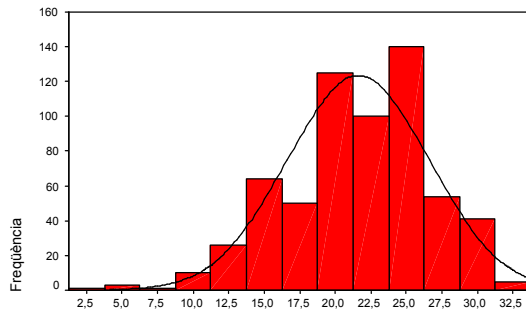

E2-SOCIABILITAT

SEXE: 1 Home

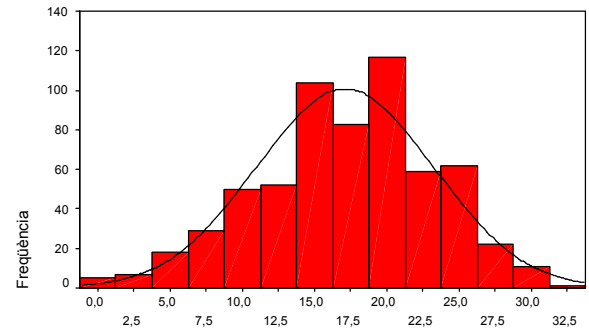

E3-DINAMISME

SEXE: 1 Home

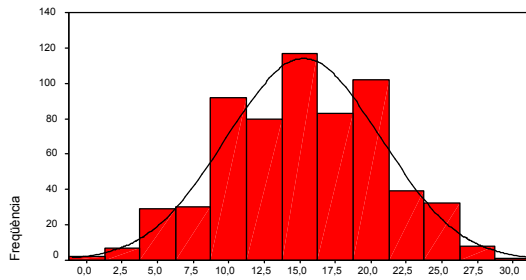

E4-ACTIVITAT

SEXE: 1 Home

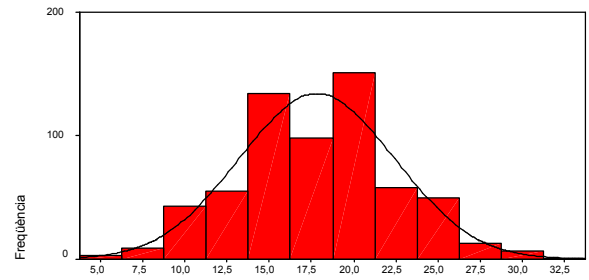

E5-RECERCA D'EXCITACIÓ

SEXE: 1 Home

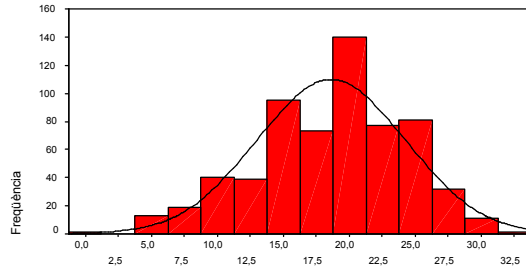

E6-EMOCIONS POSITIVES

SEXE: 1 Home

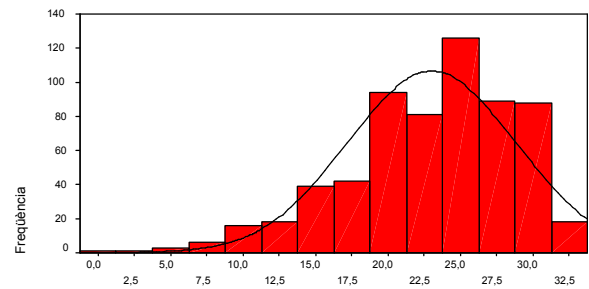

E-NEOPIR

SEXE: 1 Home

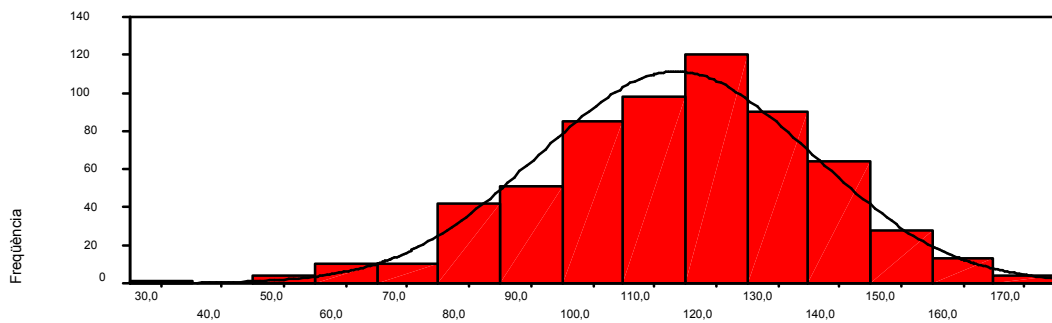

Distribució gràfica de freqüències NEO-PI-R, factors i facetes per gèneres. Amabilitat (Dones).

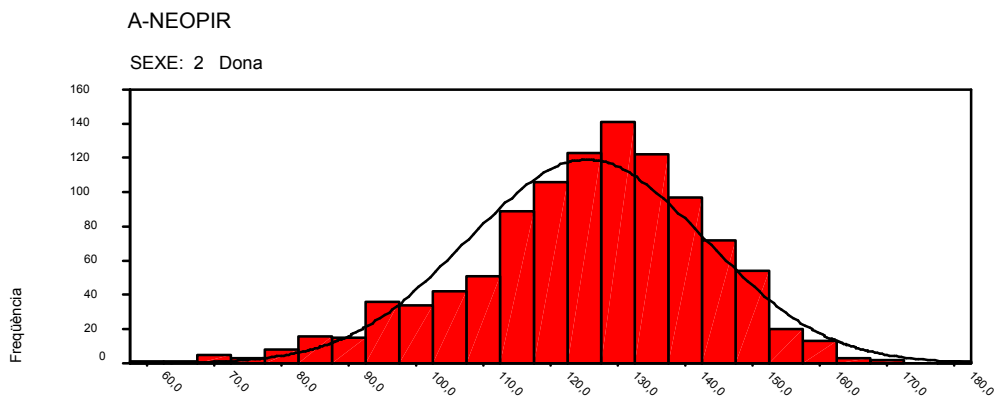
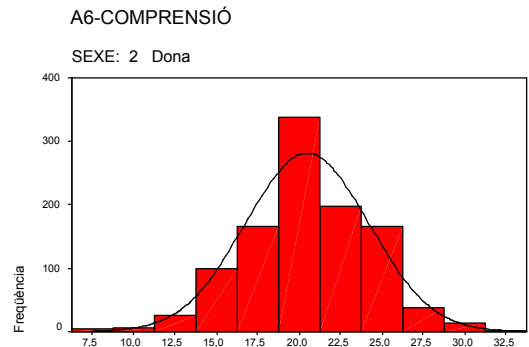
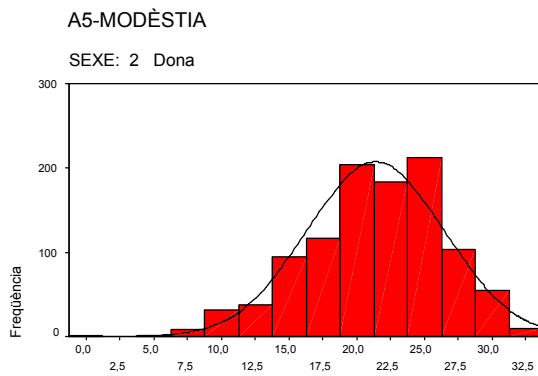
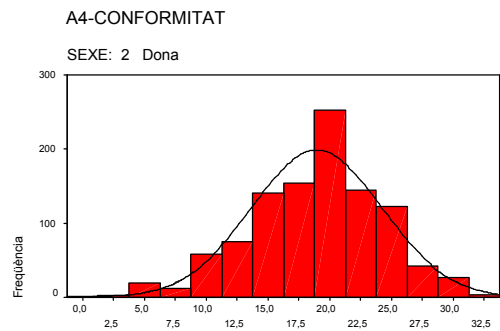
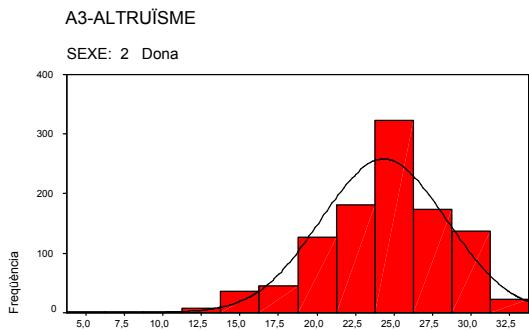
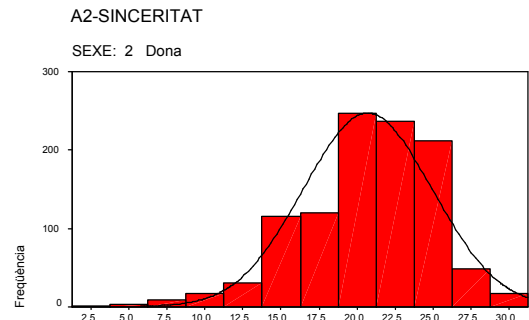
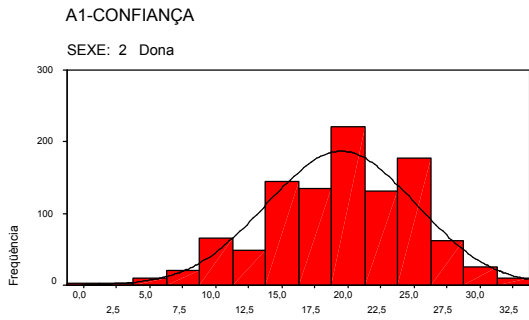

Distribució gràfica de freqüències NEO-PI-R, factors i facetes per gèneres. Amabilitat (Homes).

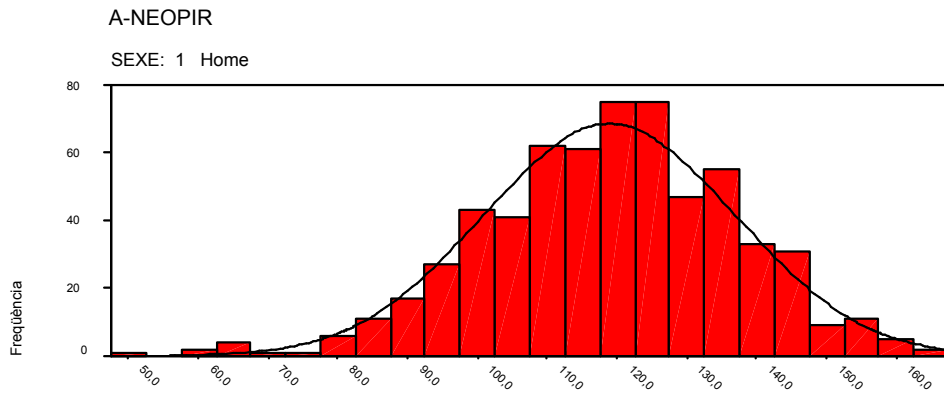
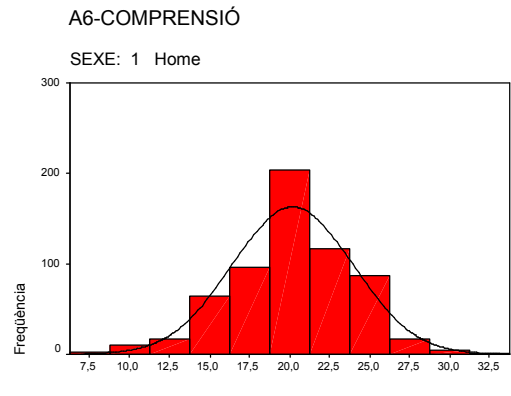
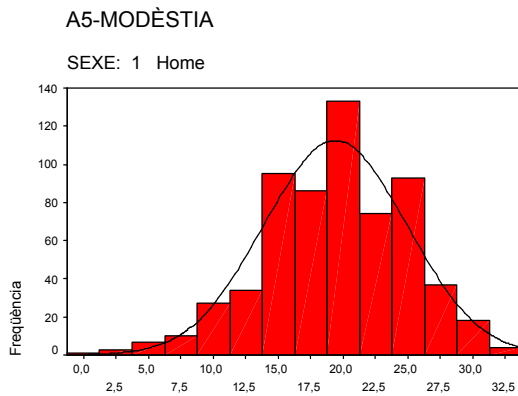
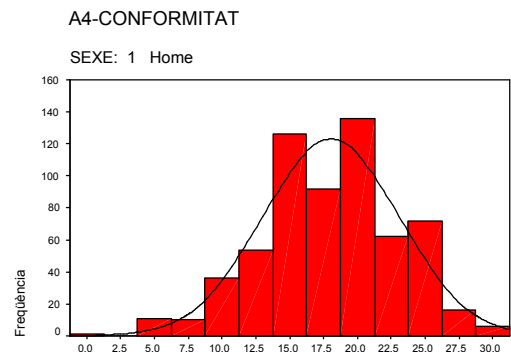
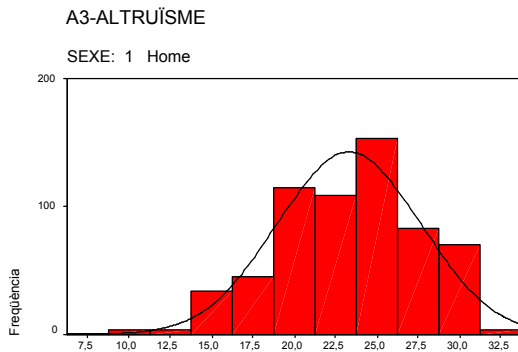
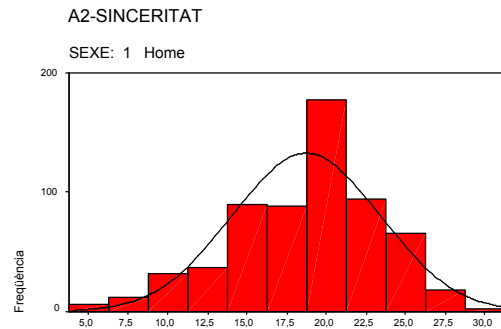
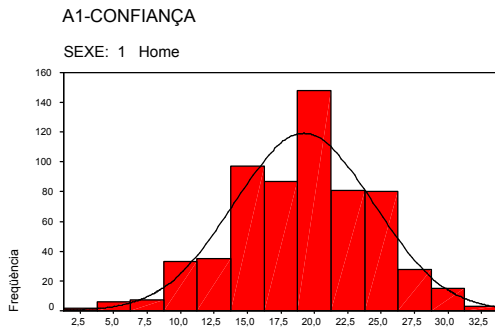

Distribució gràfica de freqüències NEO-PI-R, factors i facetes per gèneres. Neuroticisme (Dones).

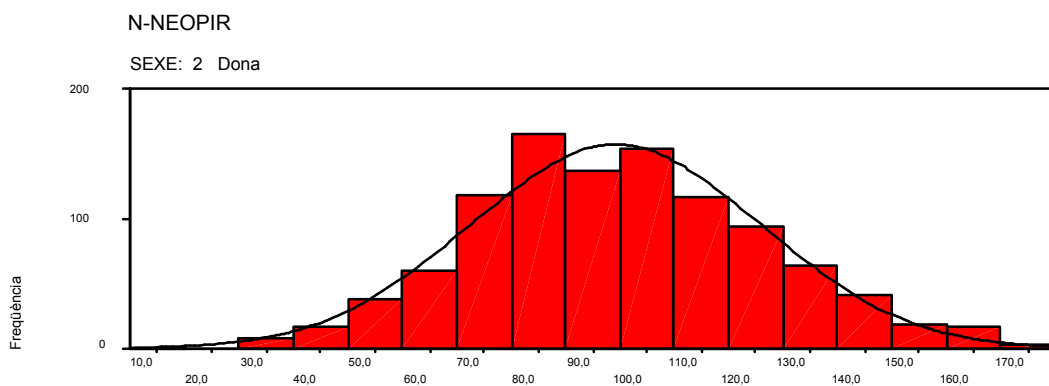
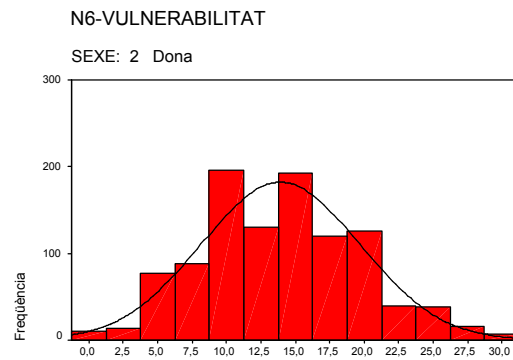
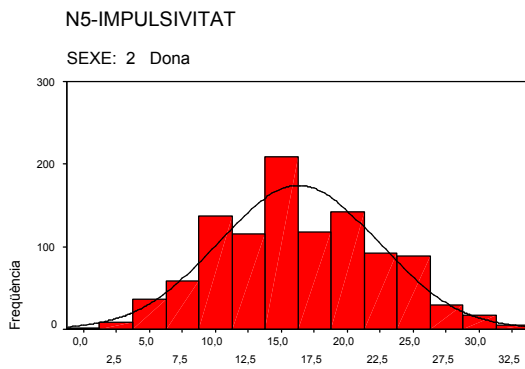
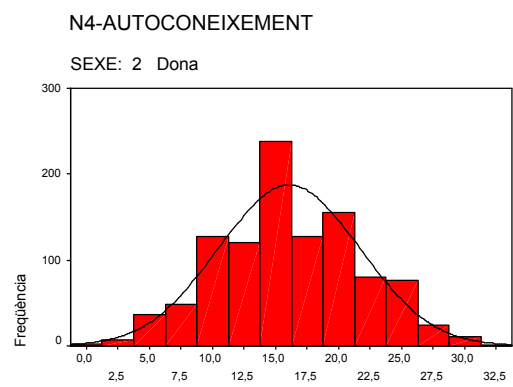
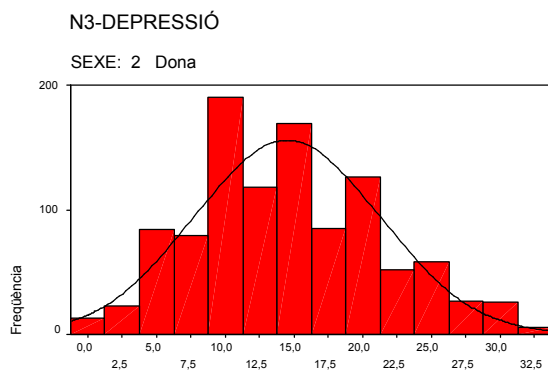
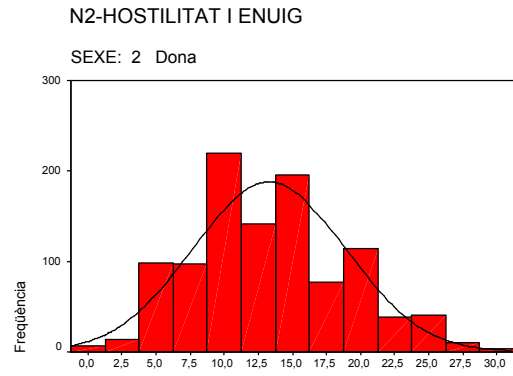
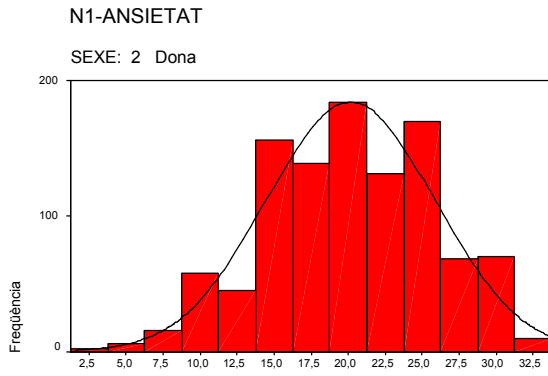

Distribució gràfica de freqüències NEO-PI-R, factors i facetes per gèneres. Neuroticisme (Homes).

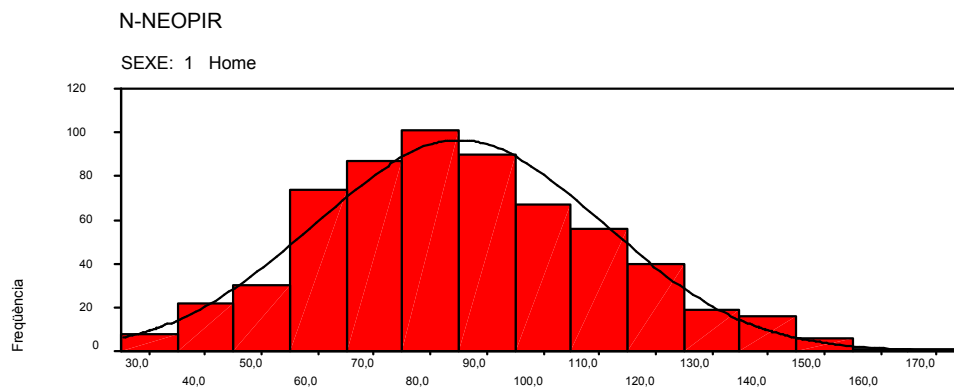
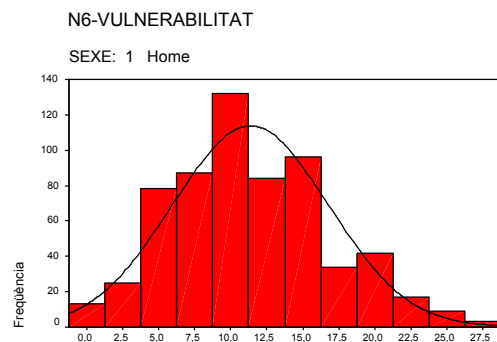
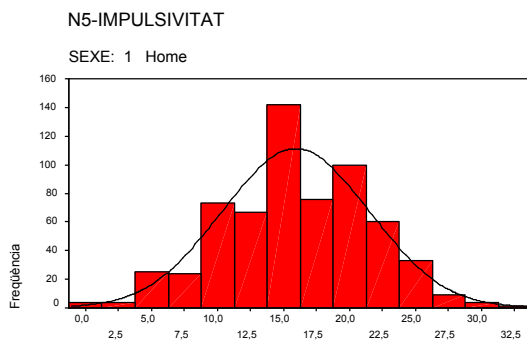
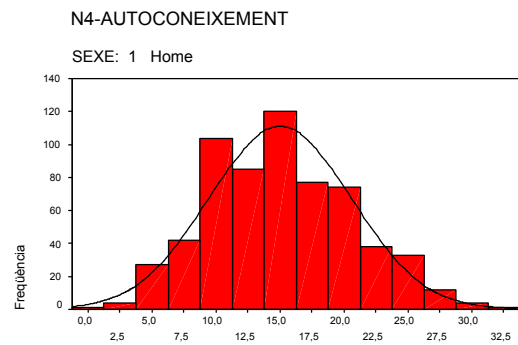
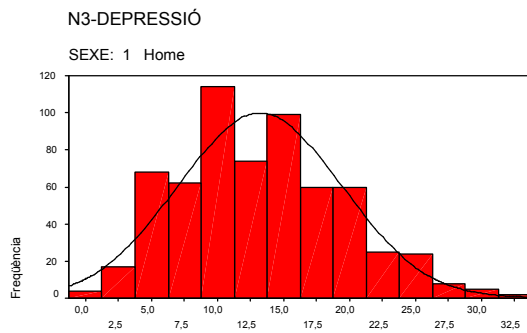
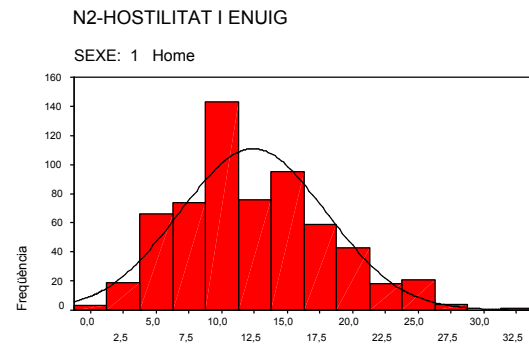
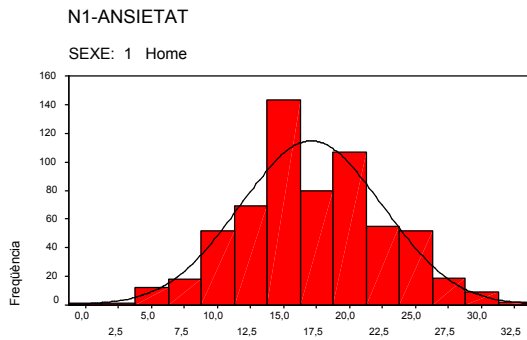

D.2.- Distribució gràfica de freqüències dels cinc factors de Goldberg. Dones.

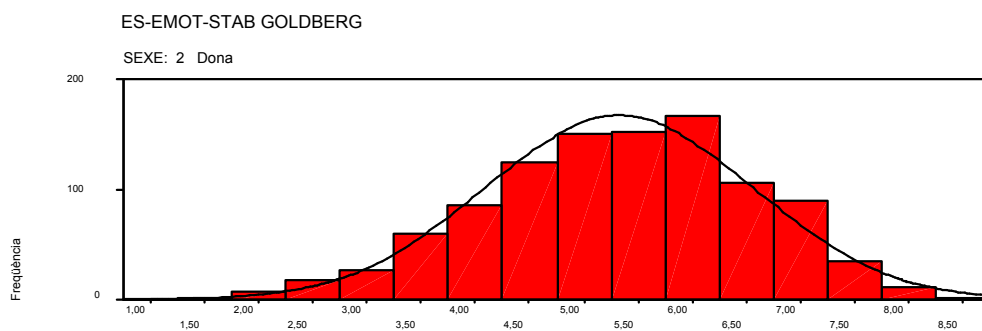
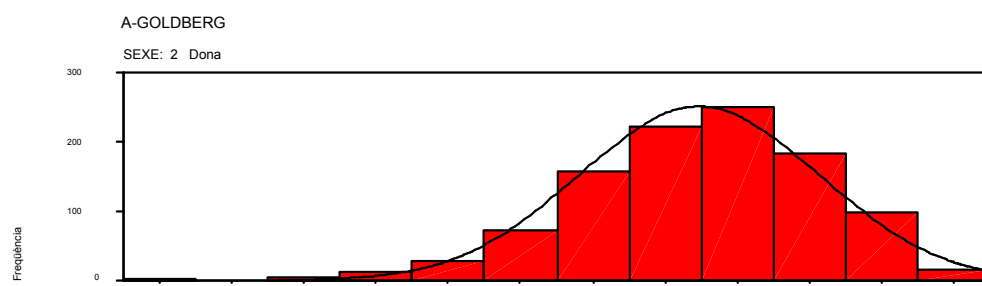
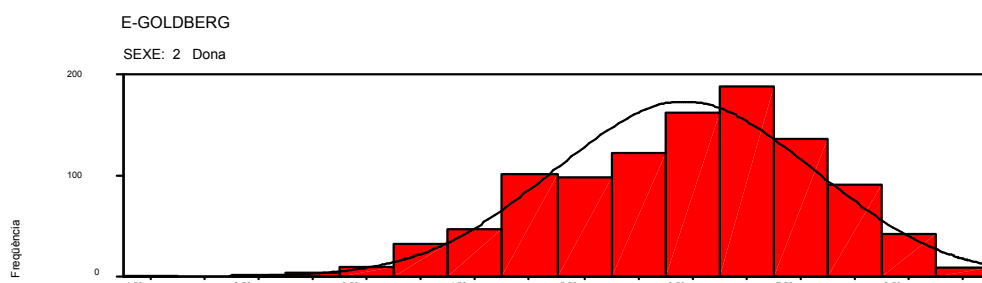
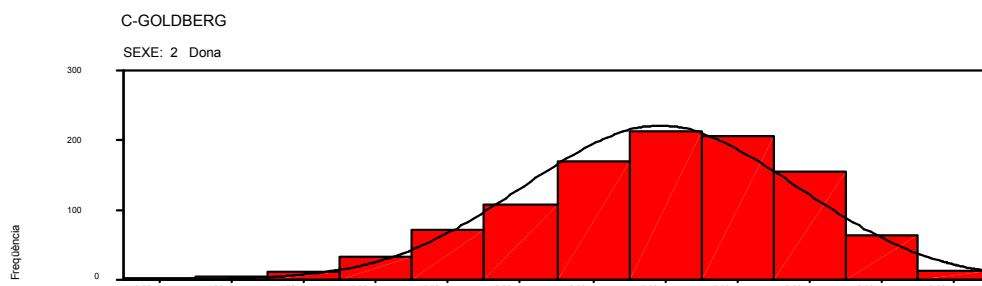
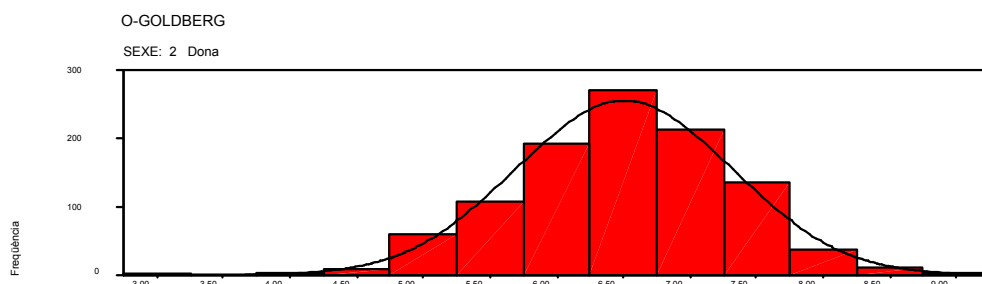

Distribució gràfica de freqüències dels cinc factors de Goldberg. Homes.

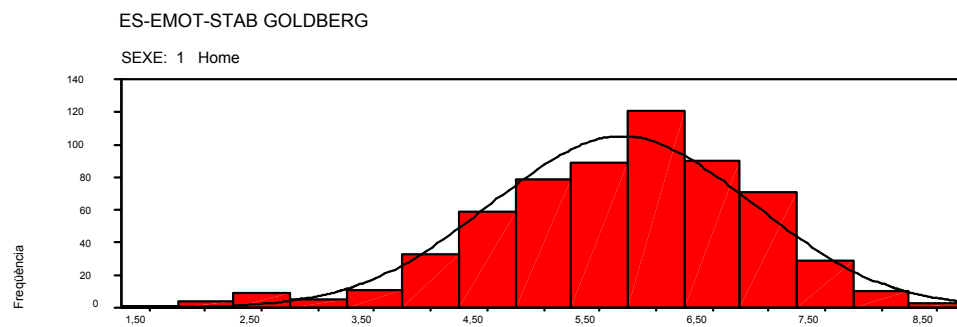
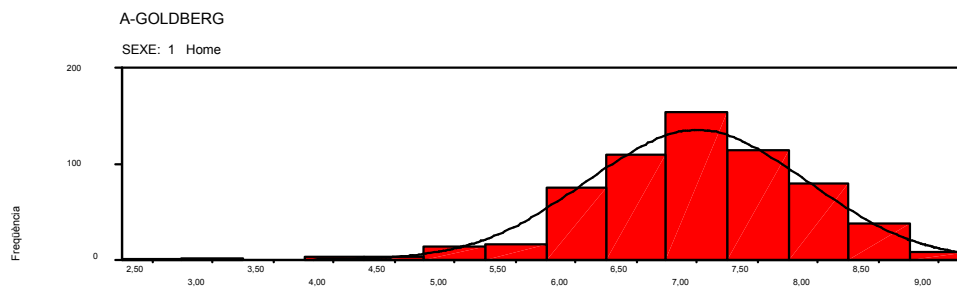
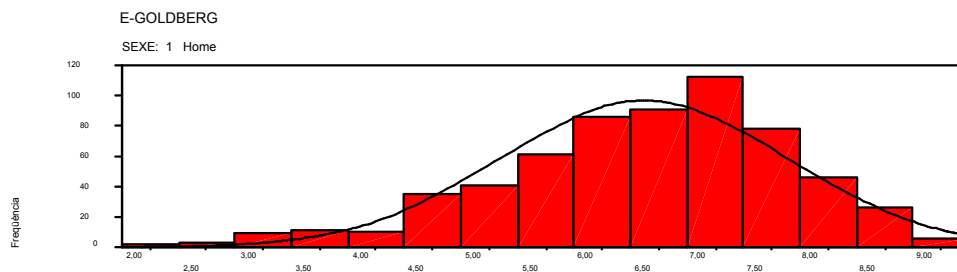
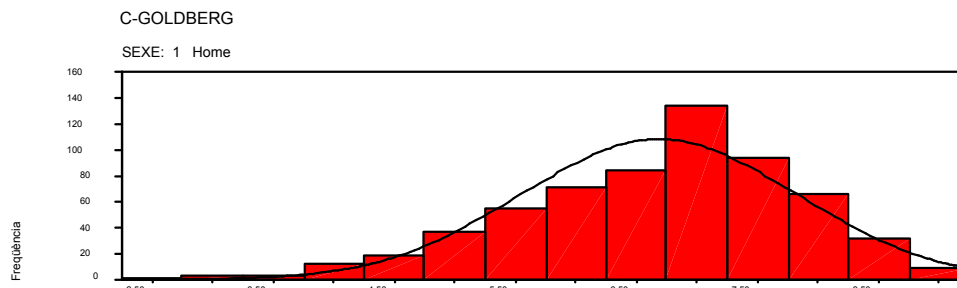
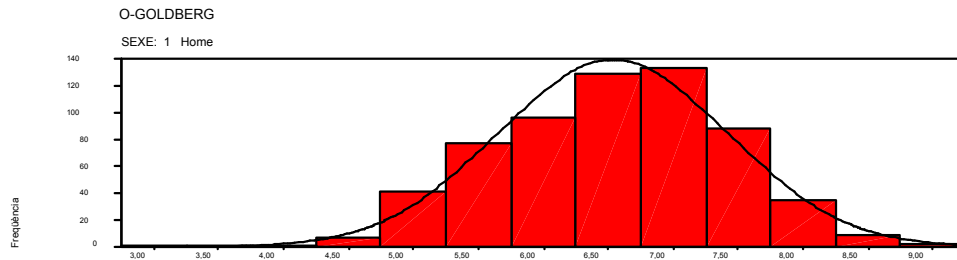

D.3.- Distribució gràfica de freqüències de les escales de Schinka. Homes i Dones.

