

2. MAPAS Y GRÁFICOS

2.1. Mapas de los concursos de cine amateur en España

CONCURSOS DE CINE AMATEUR REALIZADOS EN ESPAÑA EN LOS AÑOS 70

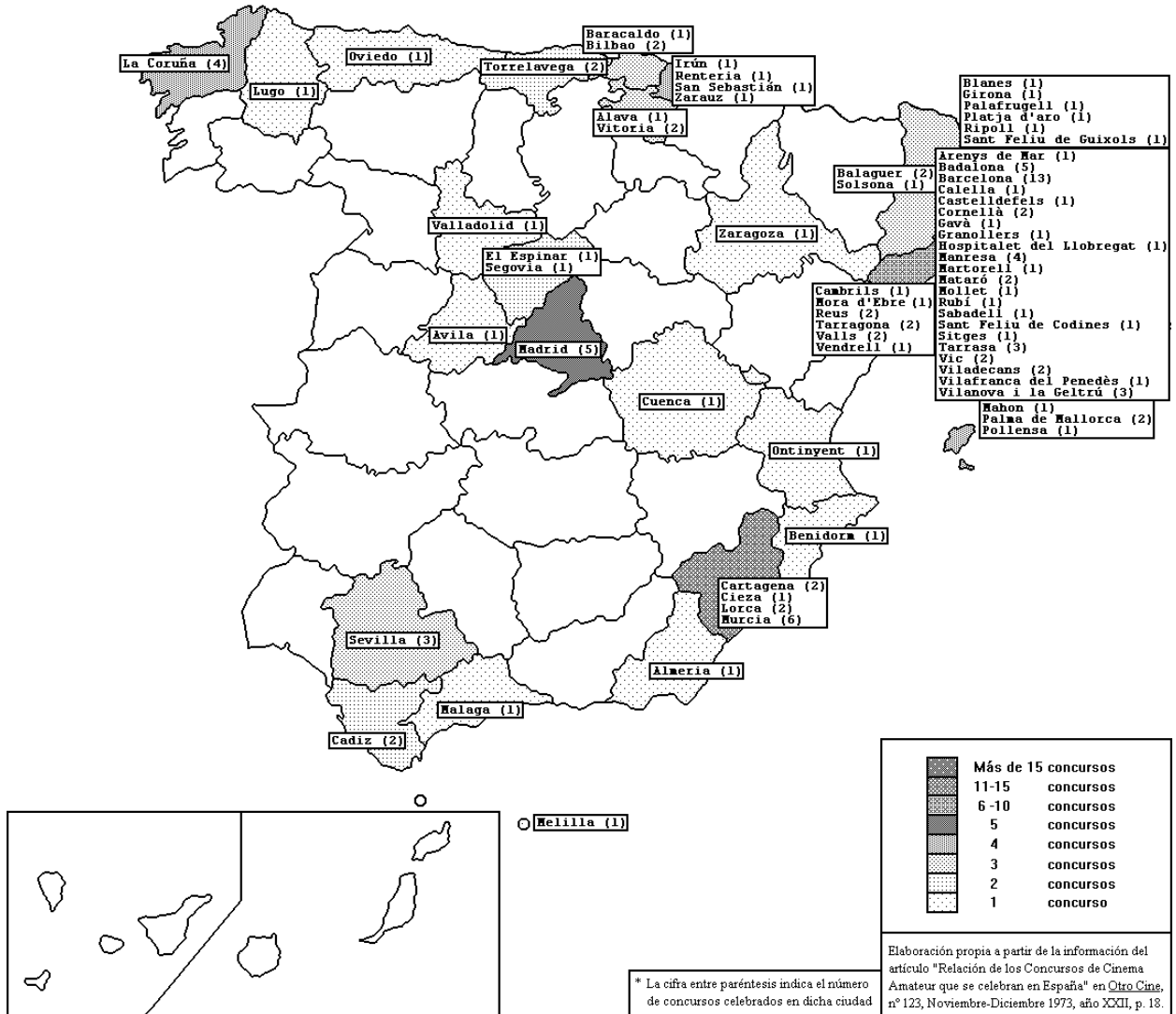

ANTIGÜEDAD DE LOS CONCURSOS DE CINE AMATEUR EN ESPAÑA

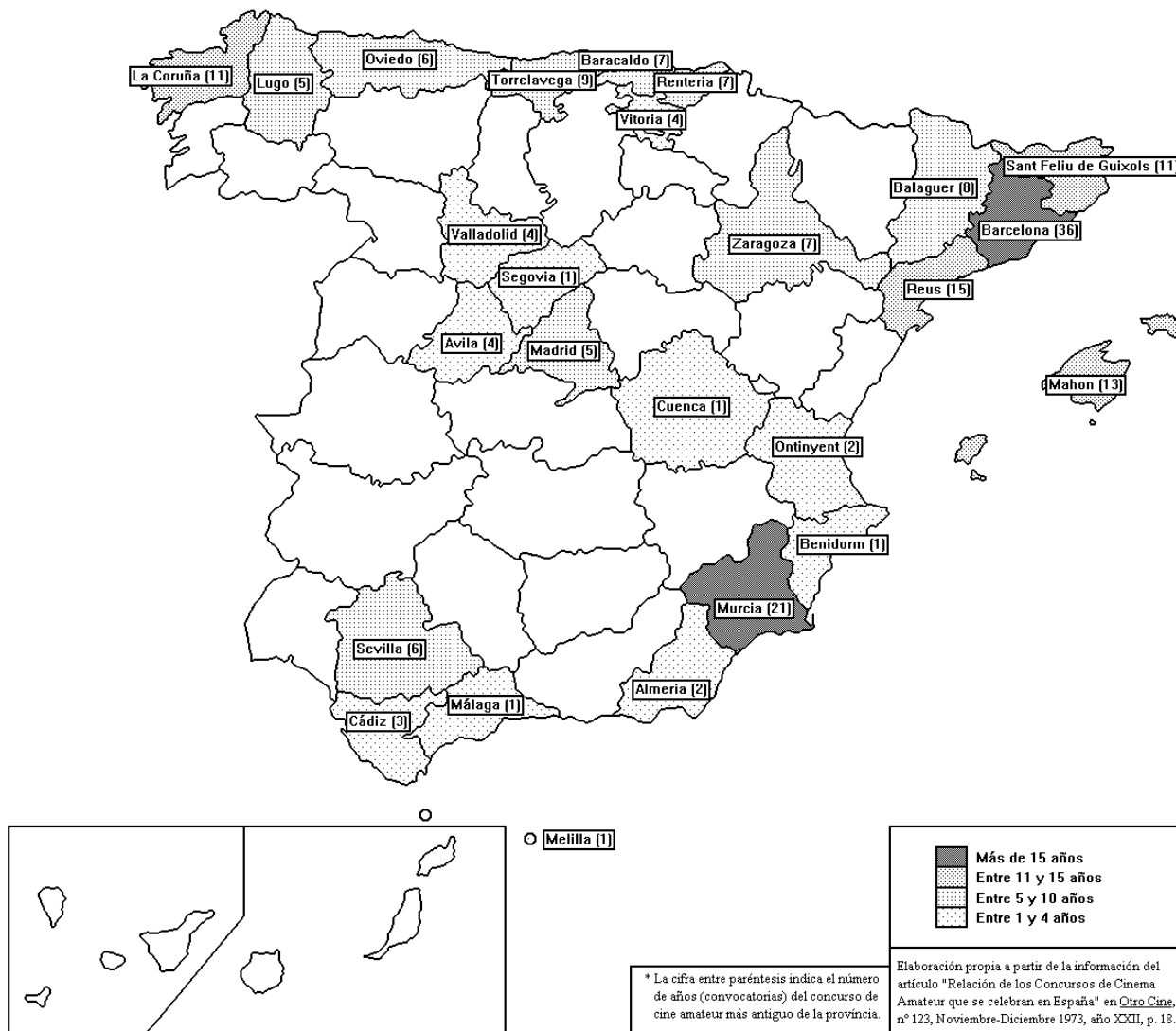

2.2. Mapa de los concursos de cine amateur en Cataluña

CONCURSOS DE CINE AMATEUR EN CATALUÑA

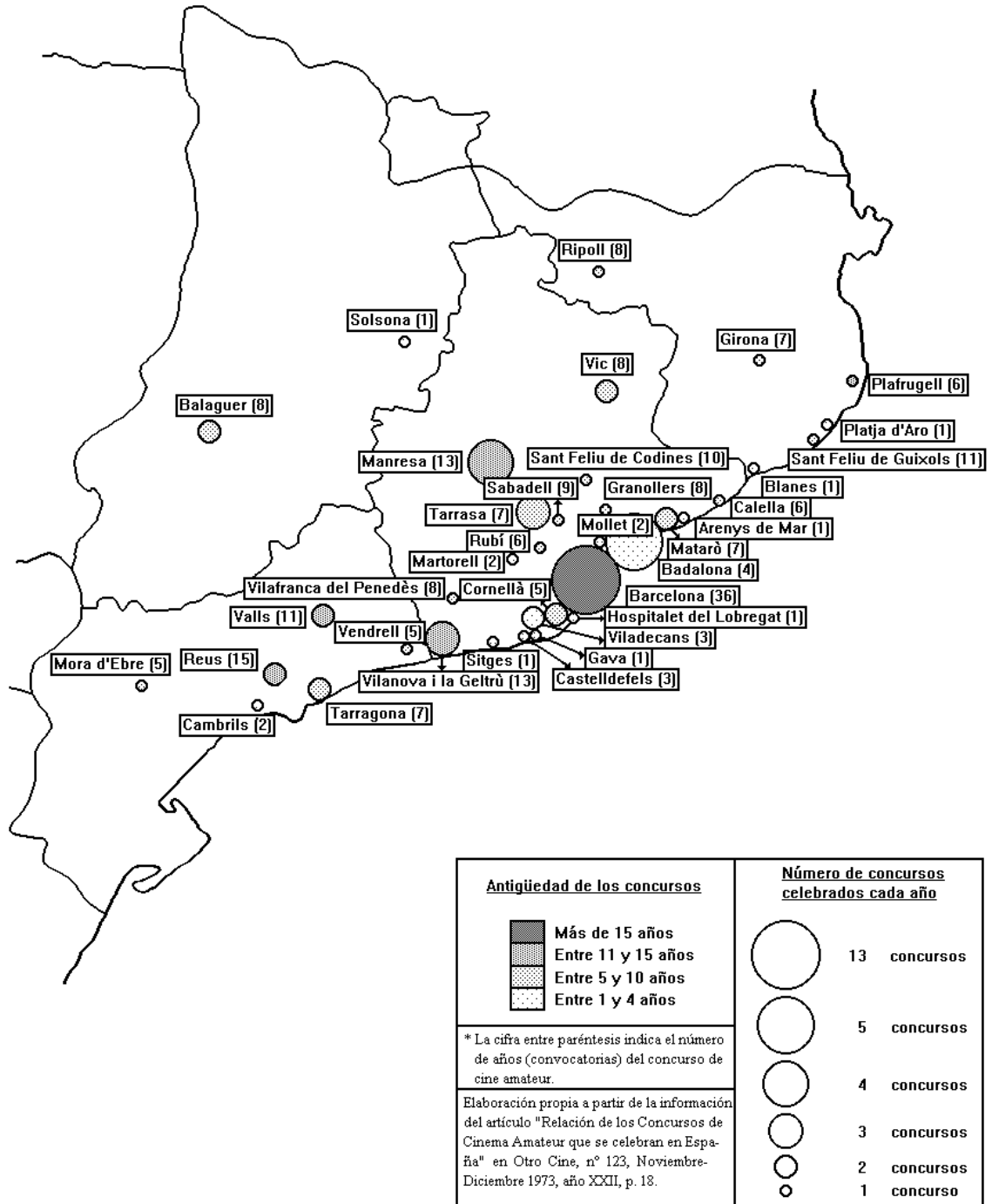

2.3. Mapa de los concursos de cine en Tarragona

CONCURSOS DE CINE AMATEUR EN TARRAGONA

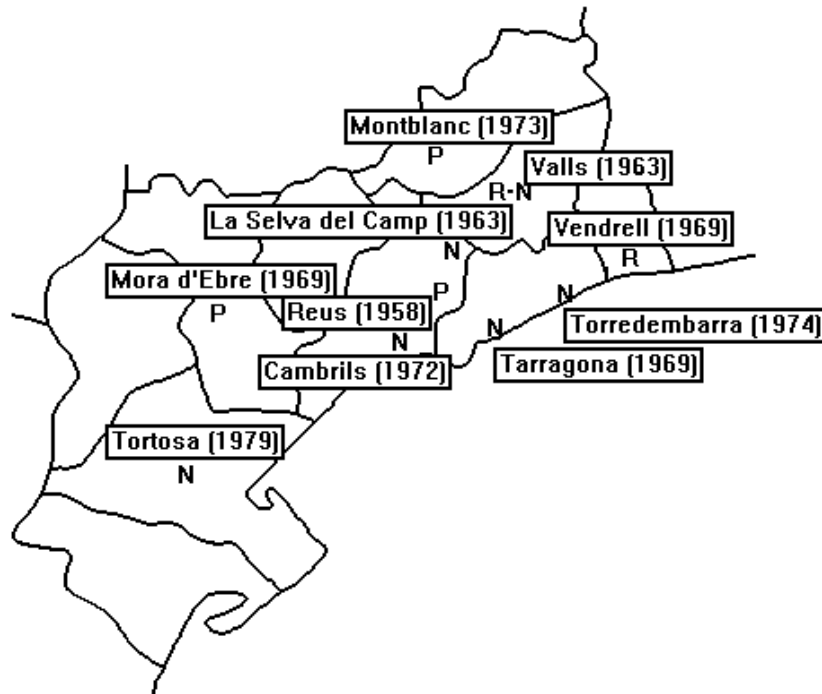

	Tipo de concurso
* La cifra entre paréntesis indica el año conocido de la primera convocatoria.	N - Concurso Nacional
	R - Concurso Regional
Elaboración propia	P - Concurso Provincial

NUMERO DE CINEASTAS AMATEUR EN POBLACIONES DE TARRAGONA

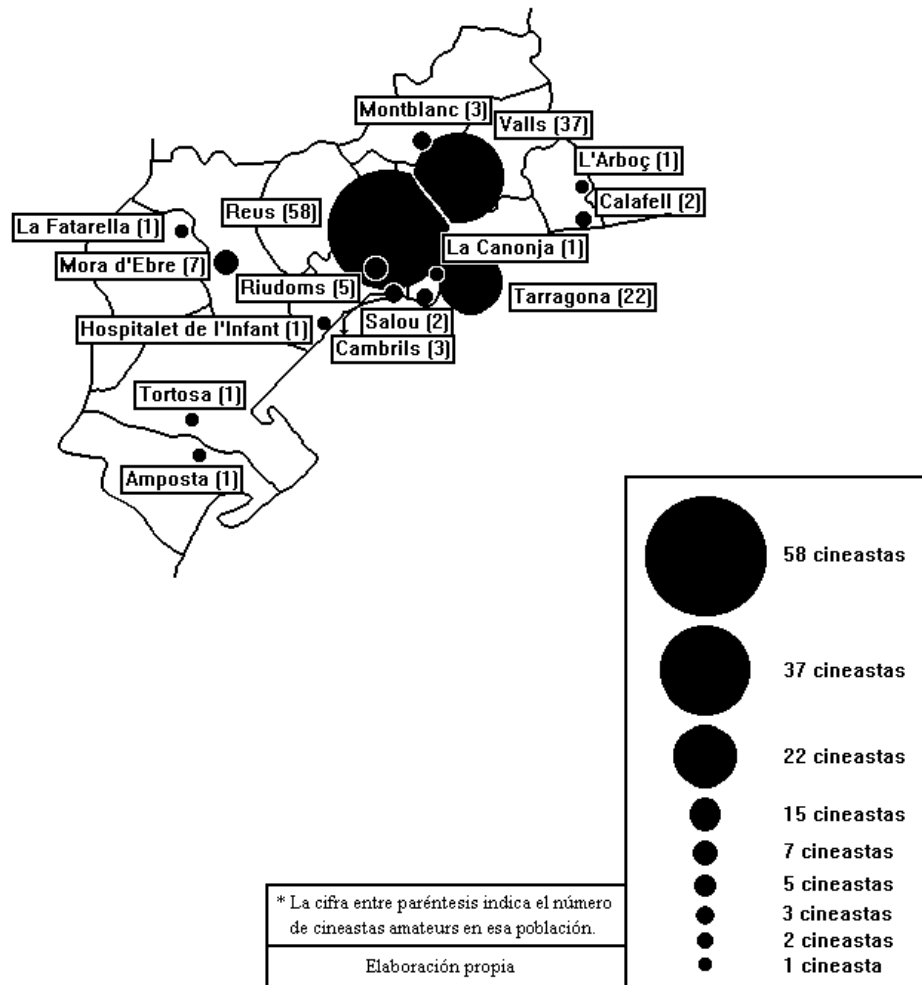

NUMERO DE PELICULAS AMATEUR POR POBLACIONES

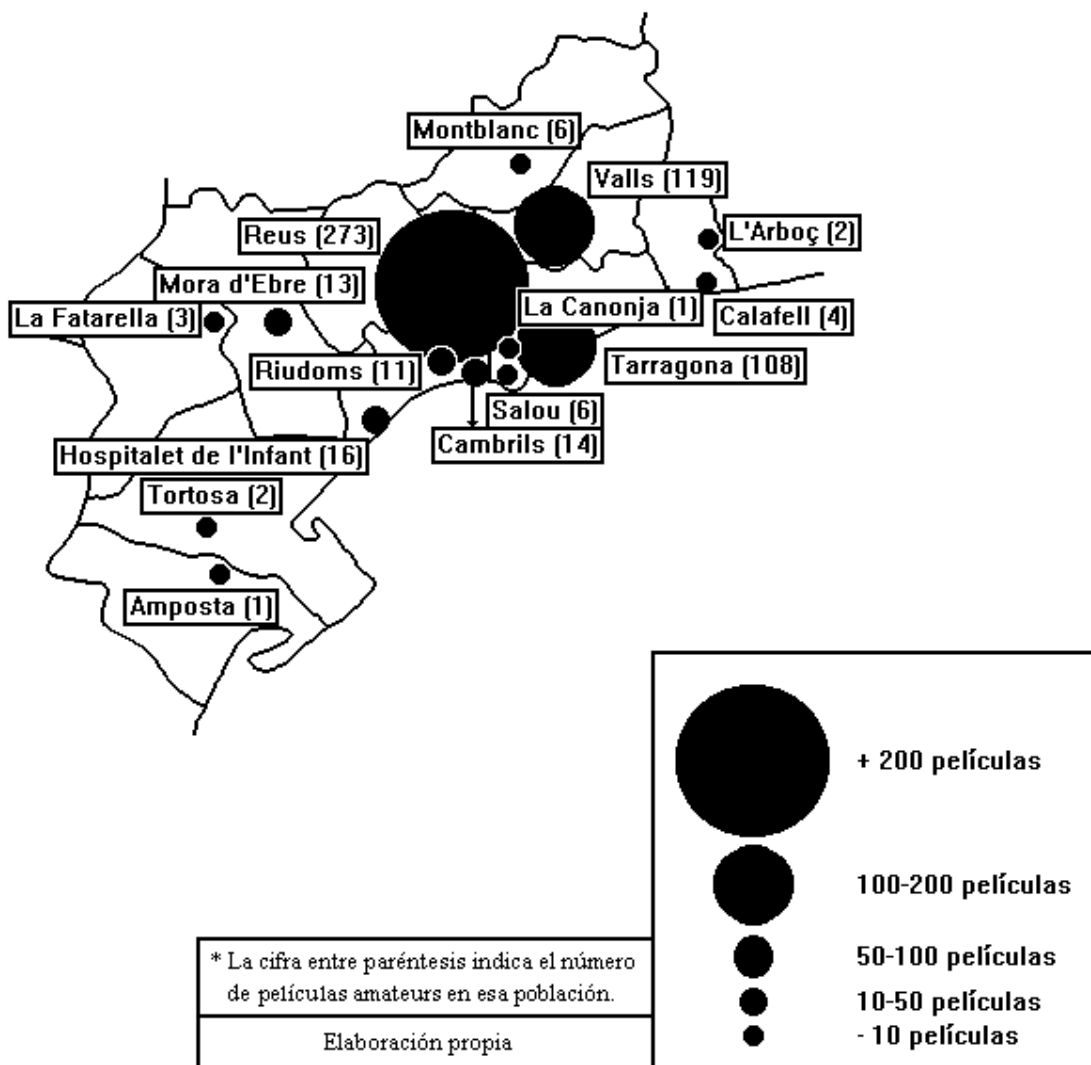

2.4. Estadística y gráficos de los concursos nacionales del Reus Deportivo

AÑOS	ESTADISTICA		TEMATICA			LOCALIDAD CINEASTAS					
	Presentados	Participantes	Argumento	Fantasia	Documentales	Barcelona	Igualada	Reus	Riudoms	Torrelavega	Valls
1958						0	0	0	0	0	0
1959	14	12	2	1	11	8	1	2	0	2	0
1960						0	0	0	0	0	0
1961						0	0	0	0	0	0
1962						0	0	0	0	0	0
1963						0	0	0	0	0	0
1964						0	0	0	0	0	0
1965						0	0	0	0	0	0
1966						0	0	0	0	0	0
1967						0	0	0	0	0	0
1968						0	0	0	0	0	0
1969						0	0	0	0	0	0
1970						0	0	0	0	0	0
1971						0	0	0	0	0	0
1972						0	0	0	0	0	0
1973						0	0	0	0	0	0
1974						0	0	0	0	0	0
1975						0	0	0	0	0	0
1976						0	0	0	0	0	0
1977						0	0	0	0	0	0
1978						0	0	0	0	0	0
1979						0	0	0	0	0	0
1980						0	0	0	0	0	0
1981						0	0	0	0	0	0
1982						0	0	0	0	0	0
1983						0	0	0	0	0	0
1984	9	8	0	0	9	0	0	3	1	1	3
1985						0	0	0	0	0	0
1986						0	0	0	0	0	0
1987						0	0	0	0	0	0
TOTALES	23	20	2	1	20	8	1	5	1	3	3

CONCURSOS NACIONALES: Films presentados

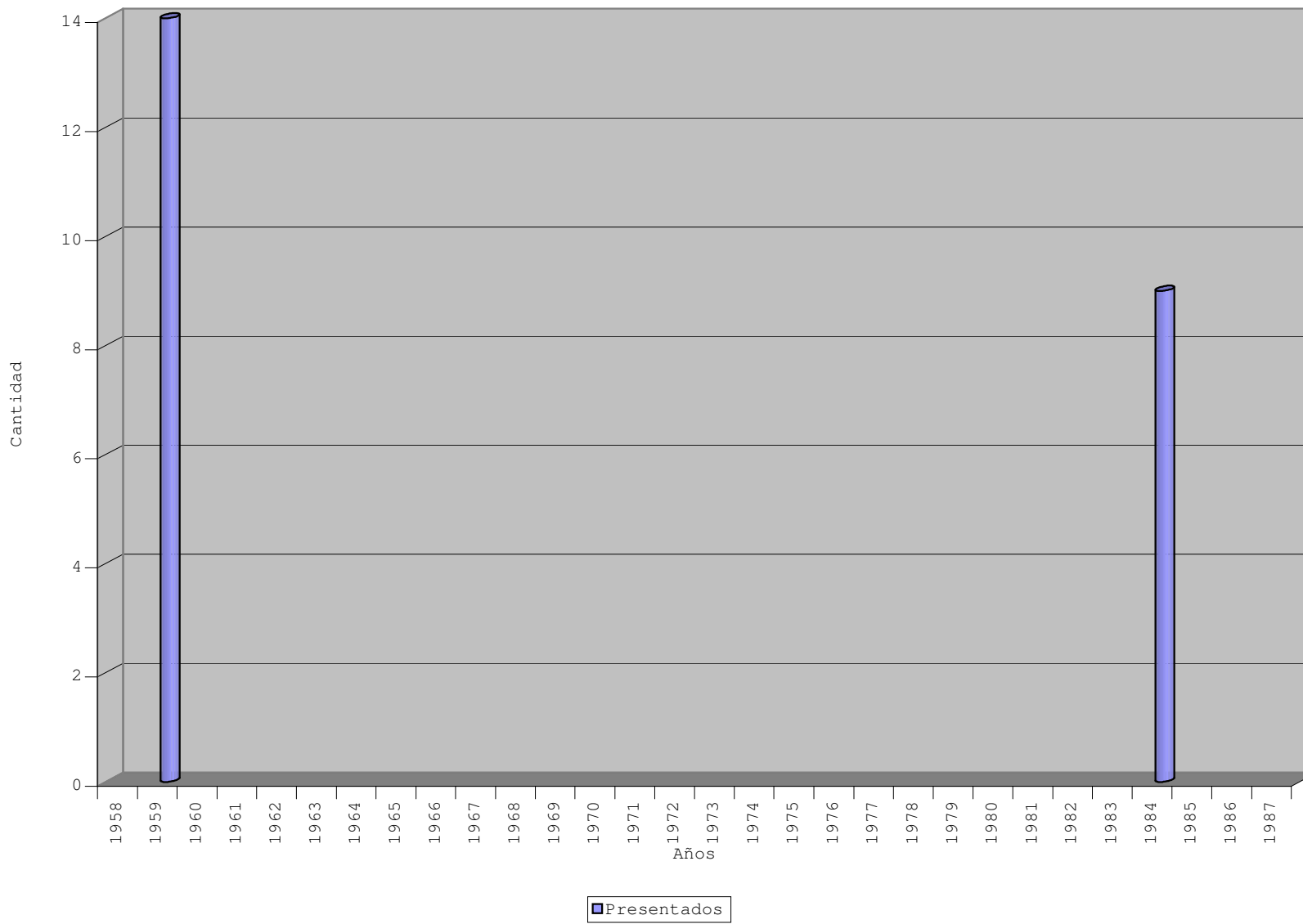

CONCURSOS NACIONALES: Cineastas participantes

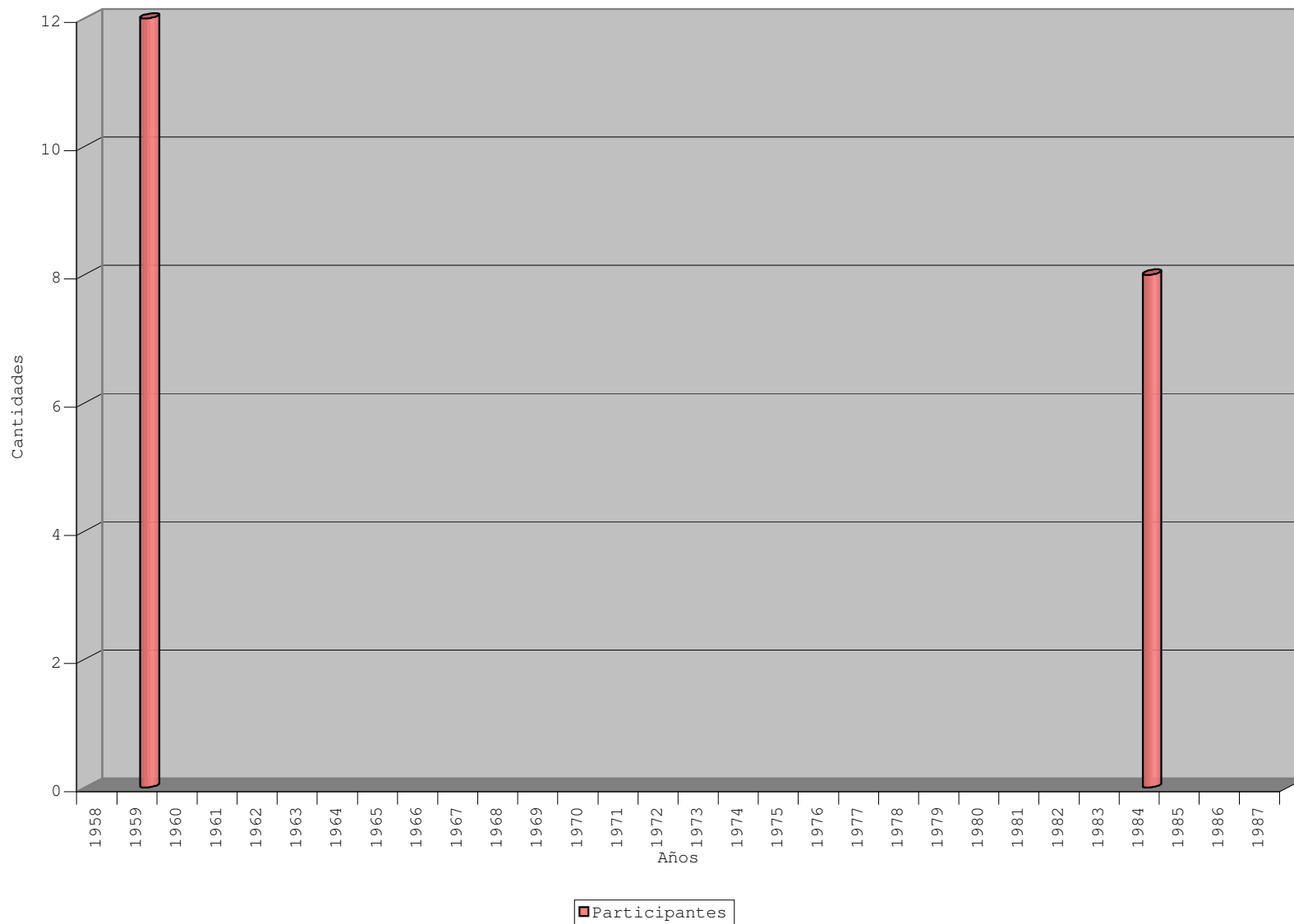

CONCURSOS NACIONALES: Distribución de los films por categorías

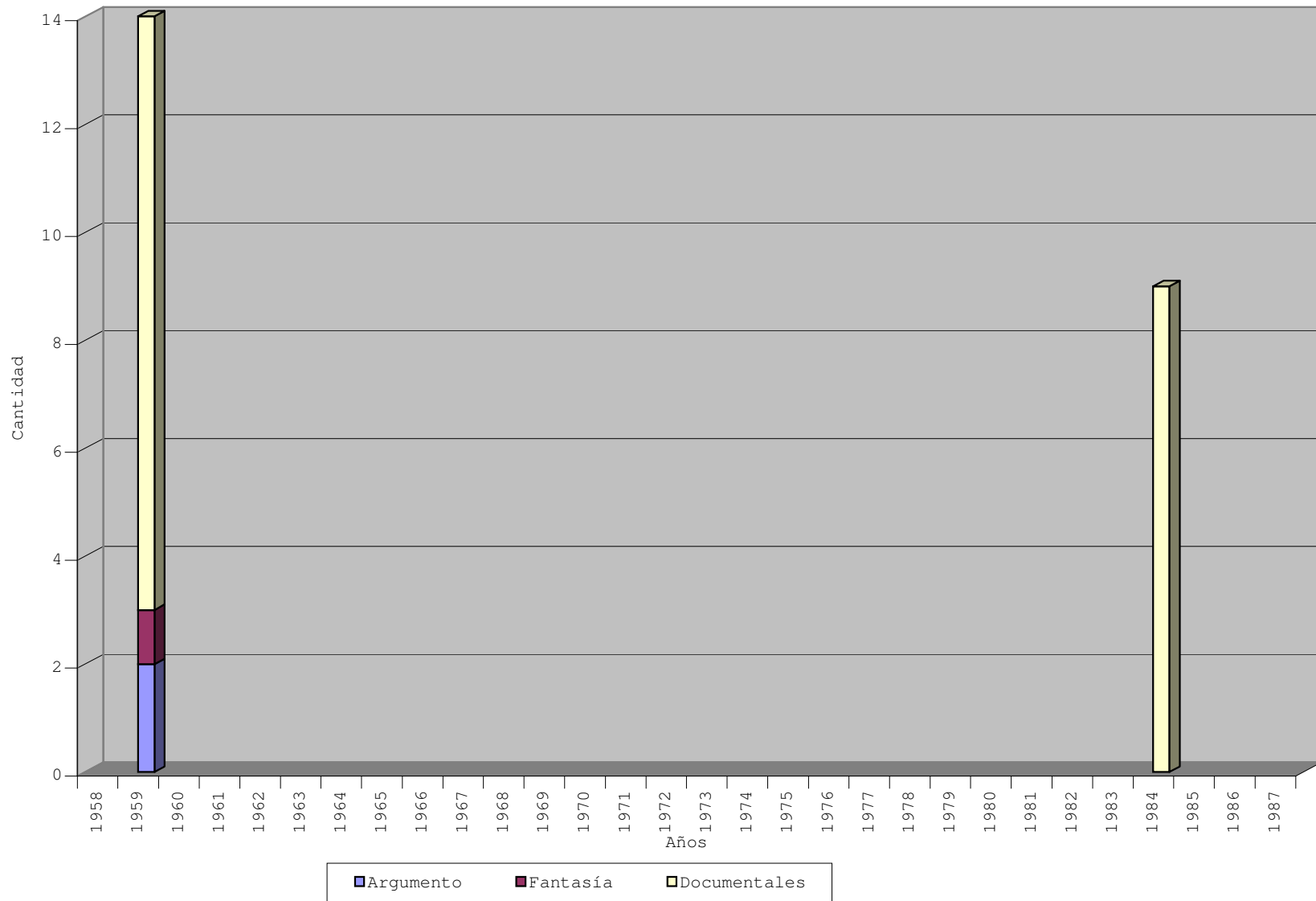

CONCURSOS NACIONALES: Procedencia de los participantes

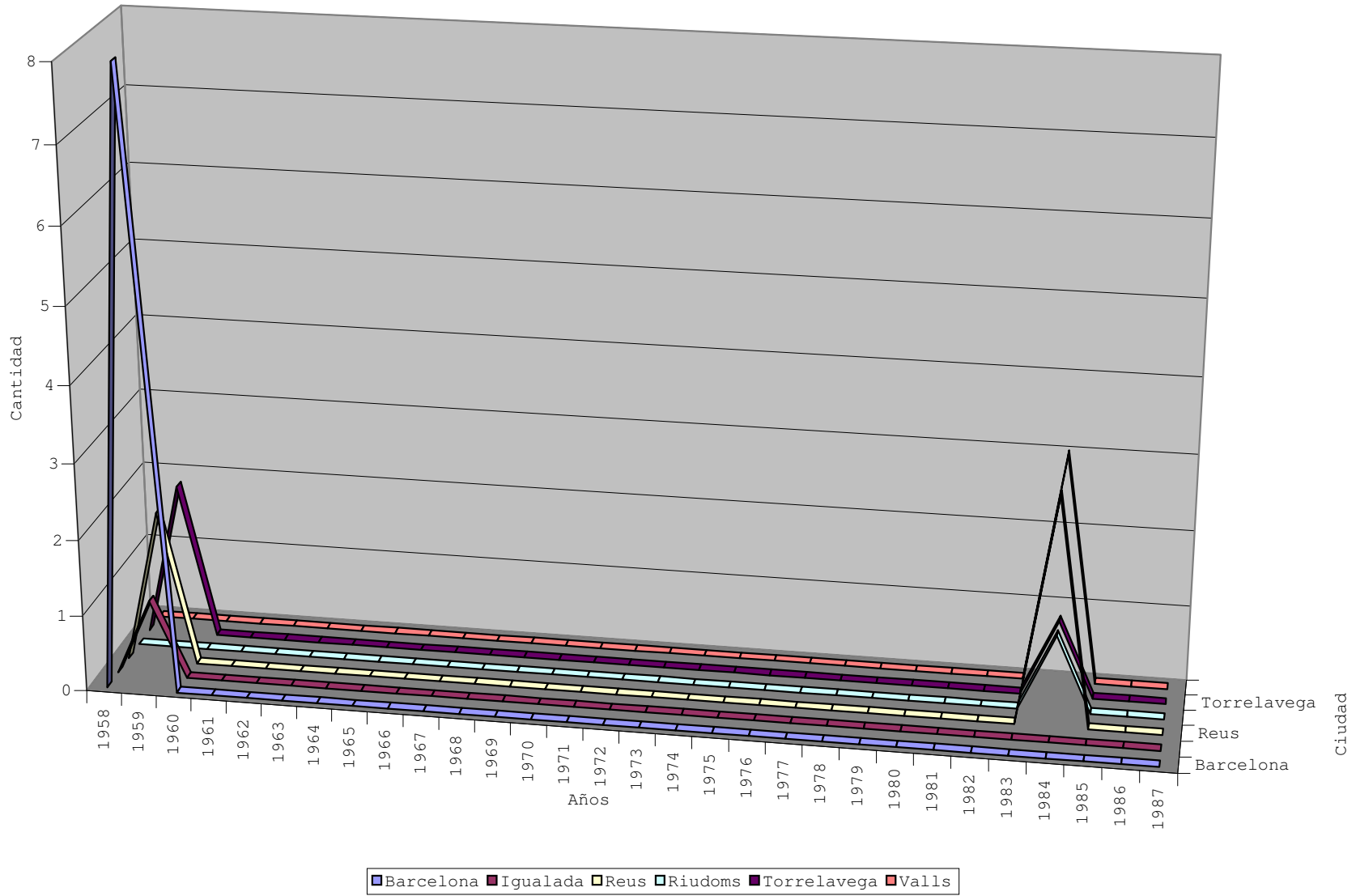

2.5. Estadística y gráficos de los concursos provinciales del Reus Deportivo

AÑOS	ESTADISTICA		TEMATICA			LOCALIDAD CINEASTAS				LOCALIDAD FILMS			
	Presentados	Participantes	Argumento	Fantasia	Documentales	Reus	Tarragona	Valls	Otras	Reus	Tarragona	Valls	Otras
1958						0	0	0	0	0	0	0	0
1959	14	12	3	0	11	10	0	0	2	12	0	0	2
1960	12	9				8	1	0	0	11	1	0	0
1961	10	9	2	3	3	4	0	1	2	4	0	1	3
1962	4	4				1	0	2	1	1	0	2	1
1963	12	8	5	1	6	4	0	2	2	4	0	3	5
1964	17	12	4	4	8	3	0	5	3	2	0	7	7
1965	15	14	11	0	4	5	1	7	1	7	1	6	1
1966	14	14	7	0	7	4	2	7	1	5	2	6	1
1967	16	15	6	5	5	7	4	4	0	9	4	3	0
1968	28	24	11	4	13	6	7	10	1	8	12	7	1
1969	21	17	8	4	9	5	7	4	1	6	10	3	2
1970	46	36	23	4	19	9	11	5	11	12	13	6	15
1971	39	27	12	4	23	10	10	4	3	18	12	4	5
1972	33	26	8	4	21	12	5	3	6	17	6	4	6
1973	36	31	8	6	22	10	6	14	1	13	10	10	3
1974	22	18	3	5	14	11	4	2	1	12	6	3	1
1975	20	21	6	1	11	8	6	6	1	10	5	4	1
1976	19	14	3	2	14	6	6	0	2	9	7	0	3
1977	11	12	3	1	7	3	5	0	4	3	3	0	5
1978	6	5	0	0	6	3	0	0	2	3	0	0	3
1979	12	9	1	3	8	6	1	2	0	8	2	2	0
1980	10	7	0	0	10	4	1	1	1	7	1	1	1
1981	9	11	2	1	6	5	2	2	2	3	1	2	3
1982	12	12	3	2	7	4	0	6	2	3	0	7	2
1983	11	7	3	0	8	3	0	3	1	3	0	7	1
1984	9	8	0	0	9	3	0	3	2	3	0	4	2
1985	7	4	2	0	5	0	0	3	1	0	0	6	1
1986	15	13	3	1	11	5	0	7	1	3	0	9	3
1987	10	7	4	0	6	2	0	4	1	2	0	7	1
TOTALES	490	406	141	55	273	161	79	107	56	198	96	114	79

CONCURSO PROVINCIAL: Films presentados

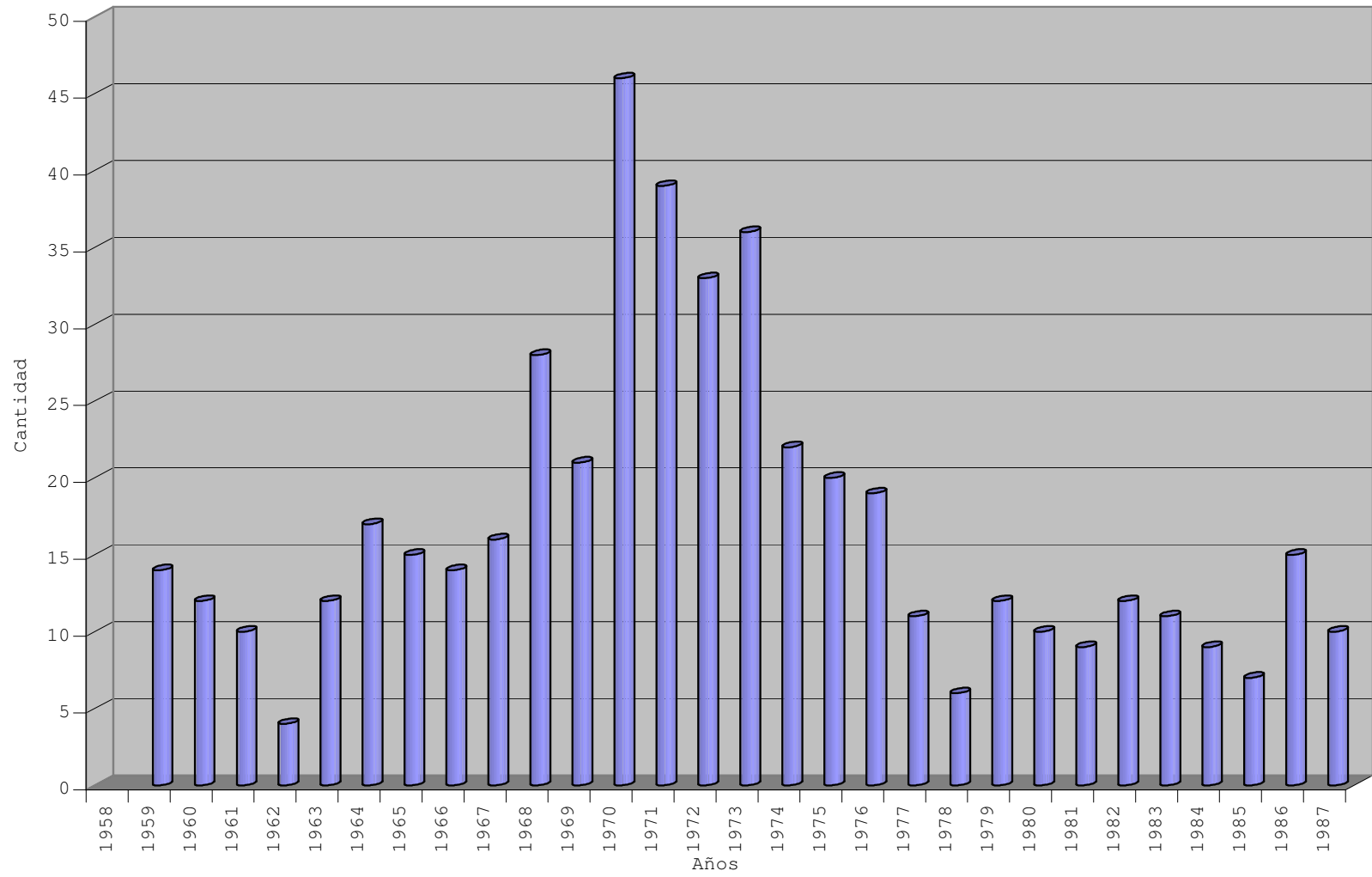

■ Films presentados

CONCURSO PROVINCIAL: Cineastas participantes

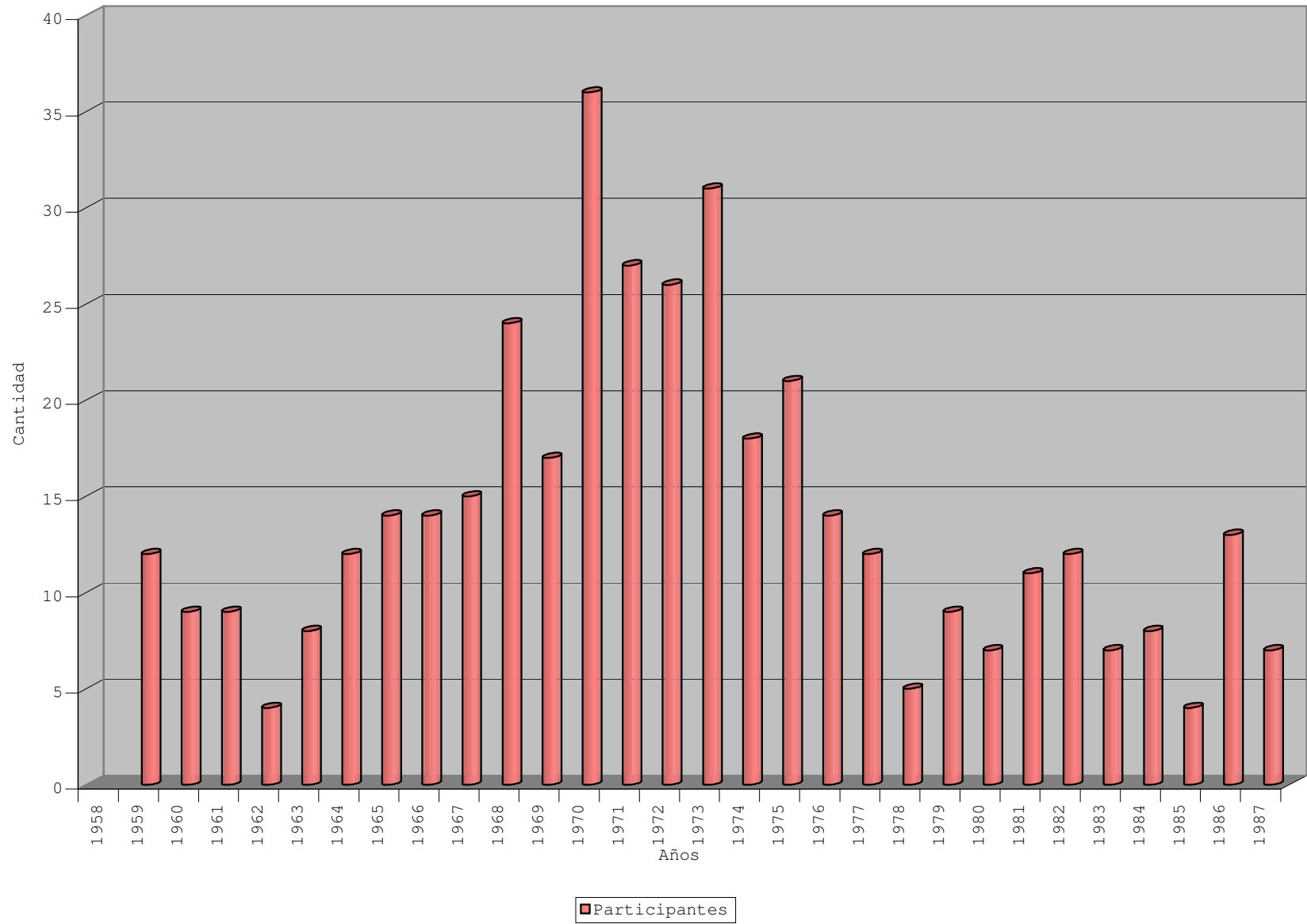

CONCURSO PROVINCIAL: Distribución de los films por categorías

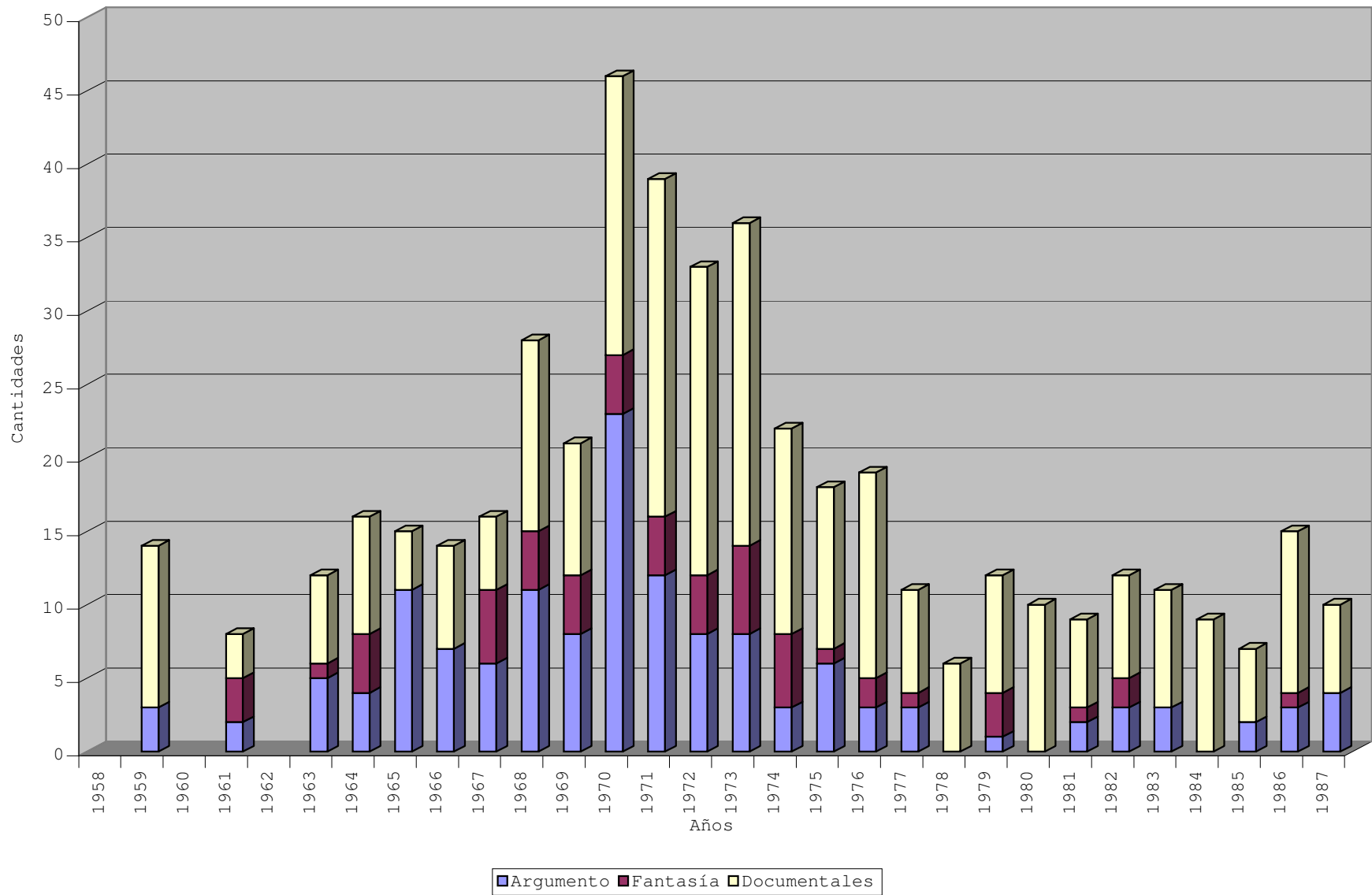

CONCURSO PROVINCIAL: Distribución de los films por categorías en %

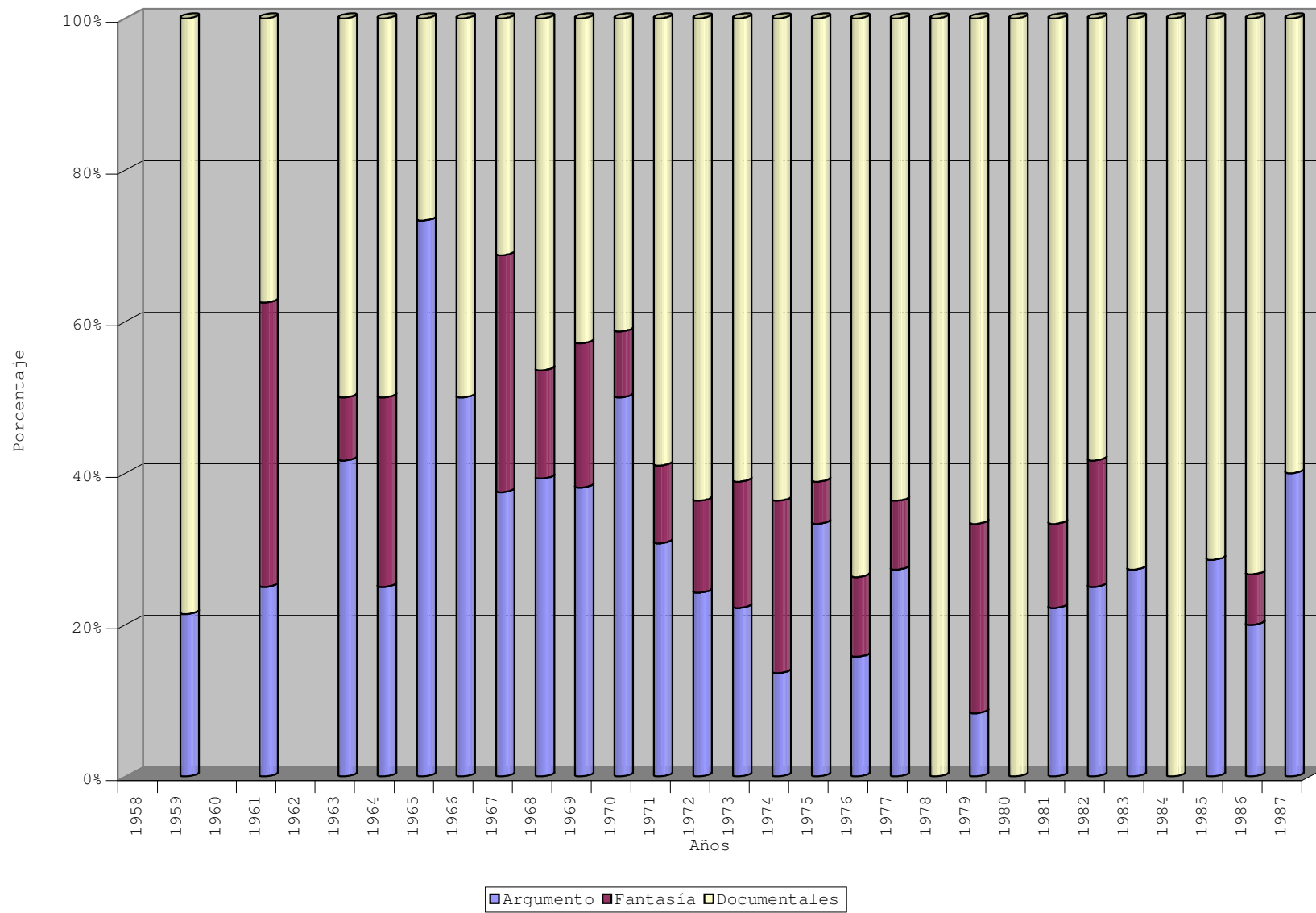

CONCURSO PROVINCIAL: Procedencia de los participantes

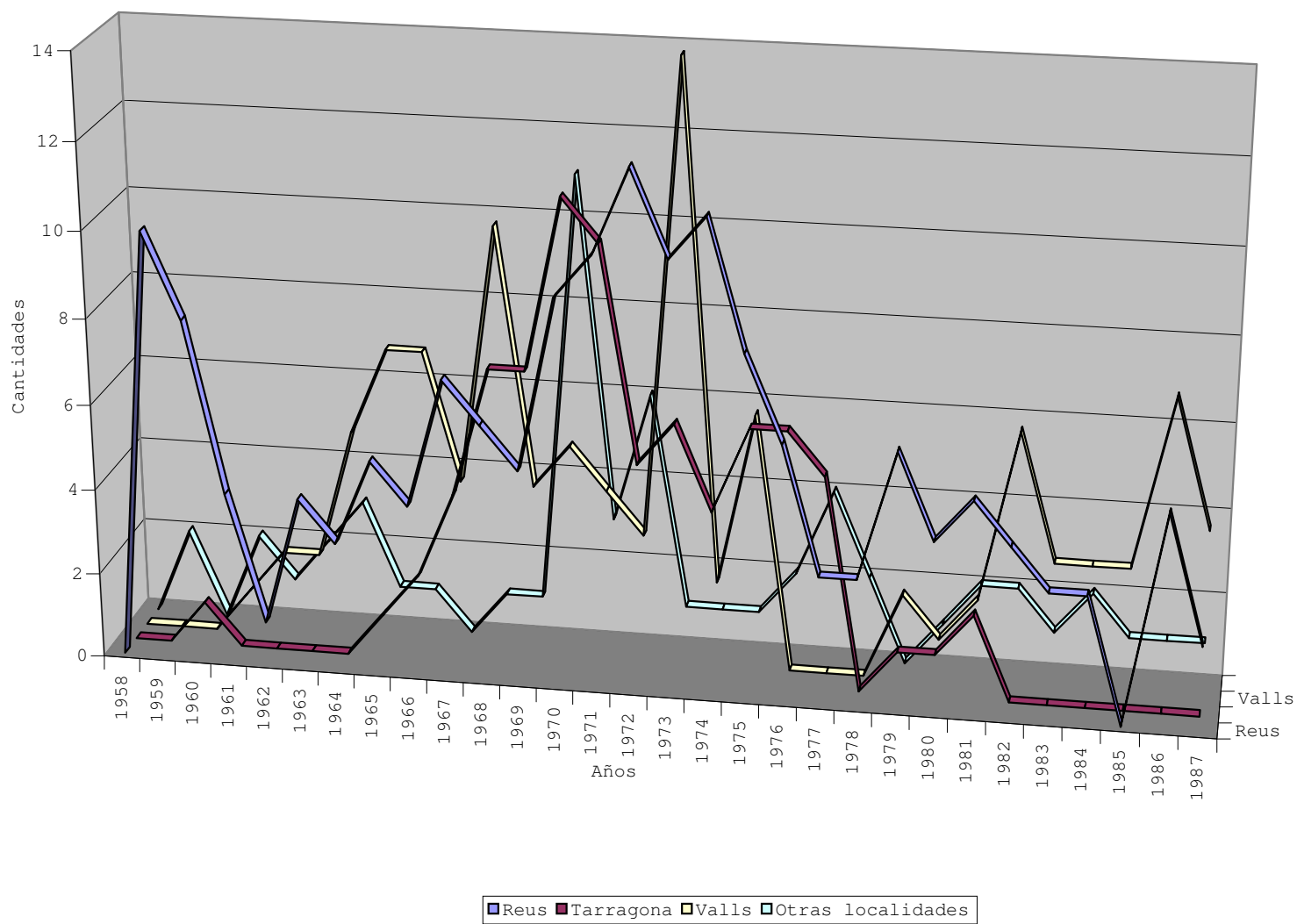

CONCURSO PROVINCIAL: Procedencia de los participantes en %

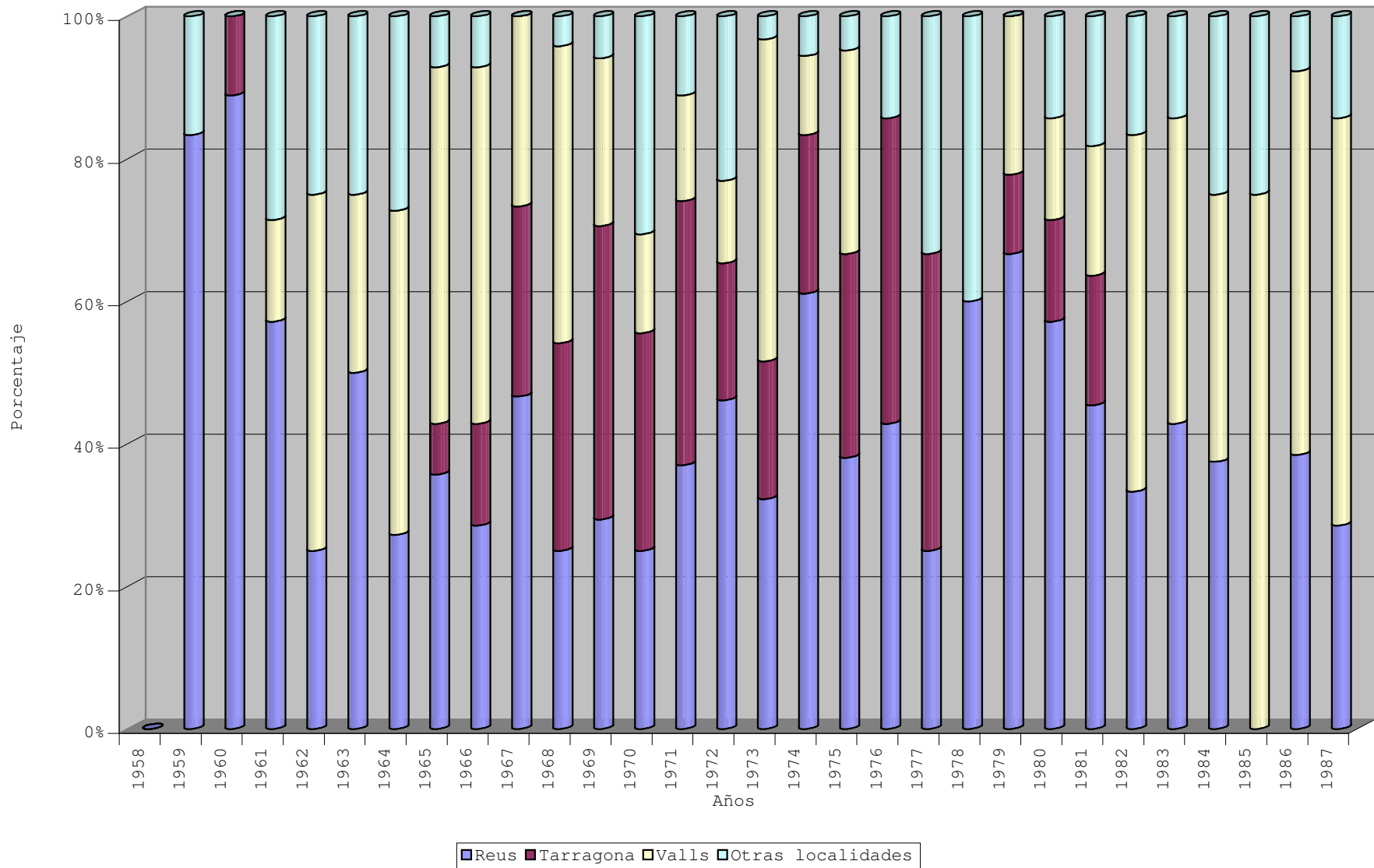

CONCURSO PROVINCIAL: Procedencia de los films

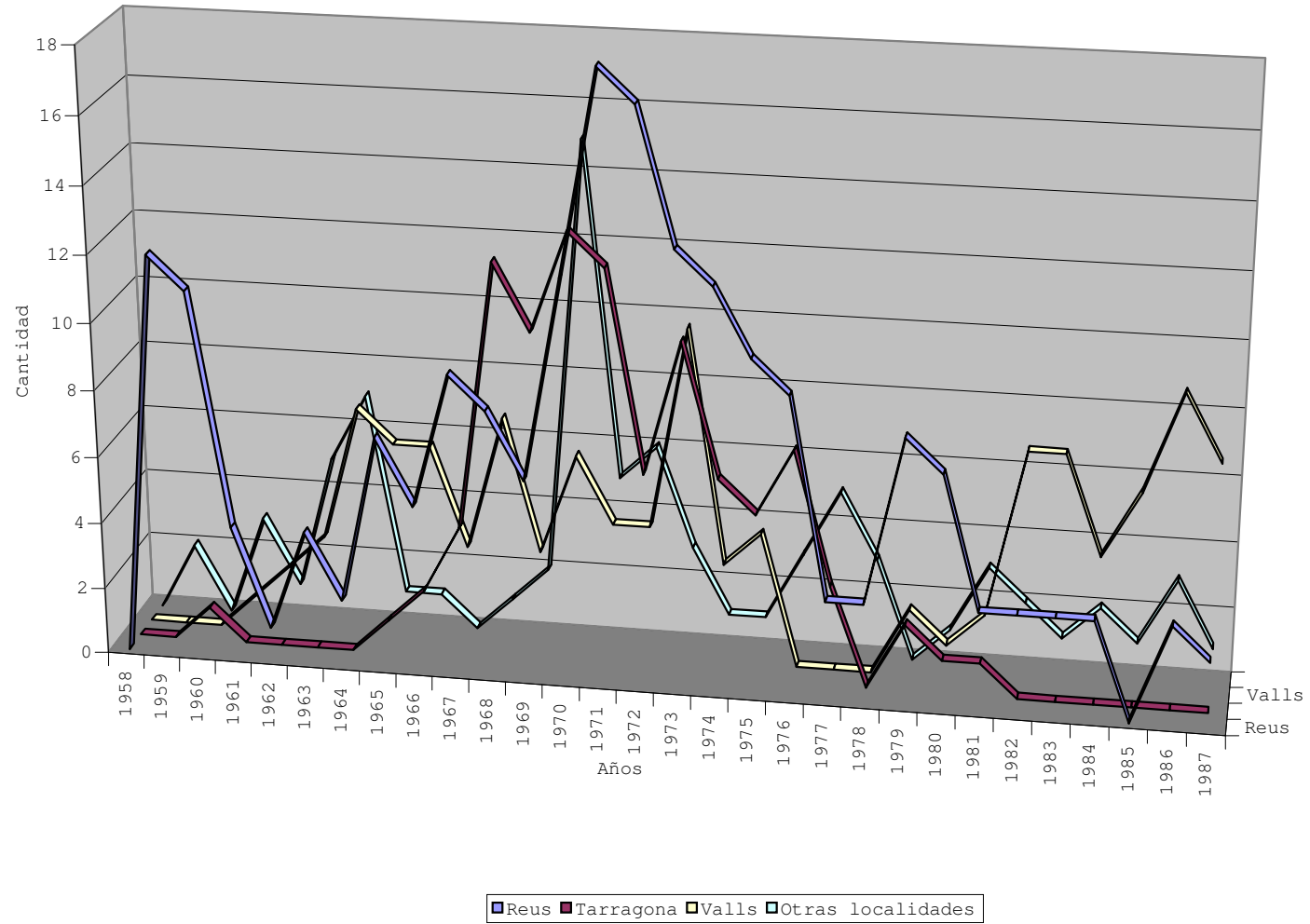

CONCURSO PROVINCIAL: Procedencia de los films en %

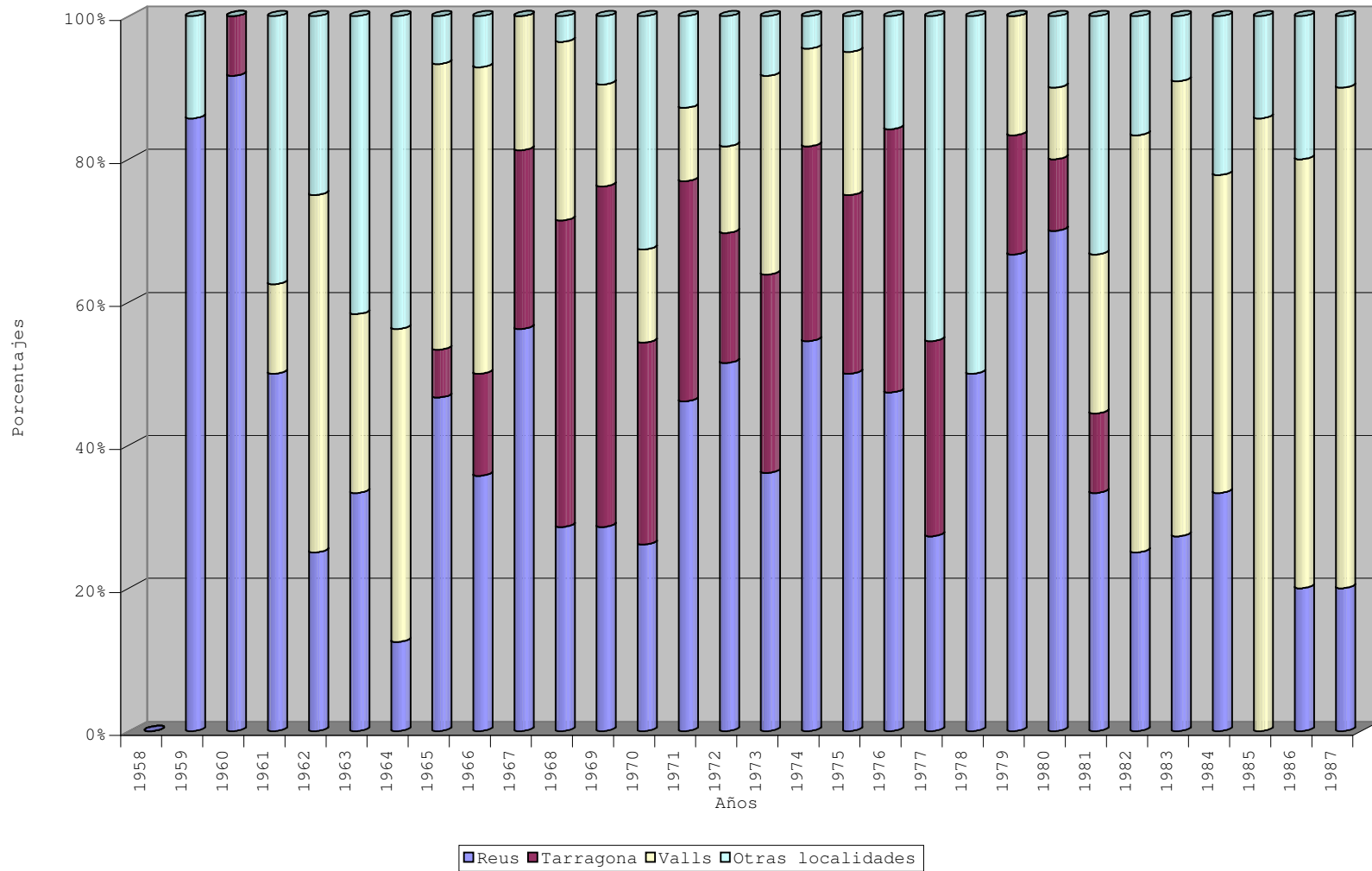

2.6. Estadística y gráficos de los concursos locales del Reus Deportivo

AÑOS	ESTADÍSTICA	
	Presentados	Participantes
1958	6	6
1959	12	10
1960	11	8
1961	4	4
1962	1	1
1963	4	4
1964	2	3
1965	7	5
1966	5	4
1967	9	7
1968	8	6
1969	6	5
1970	12	9
1971	18	10
1972	17	12
1973	13	10
1974	12	11
1975	10	8
1976	9	6
1977	3	3
1978	3	3
1979	8	6
1980	7	4
1981	3	5
1982	3	4
1983	3	3
1984	3	3
1985	0	0
1986	3	5
1987	2	2
TOTALES	204	167

CONCURSO LOCAL: Films presentados y cineastas participantes

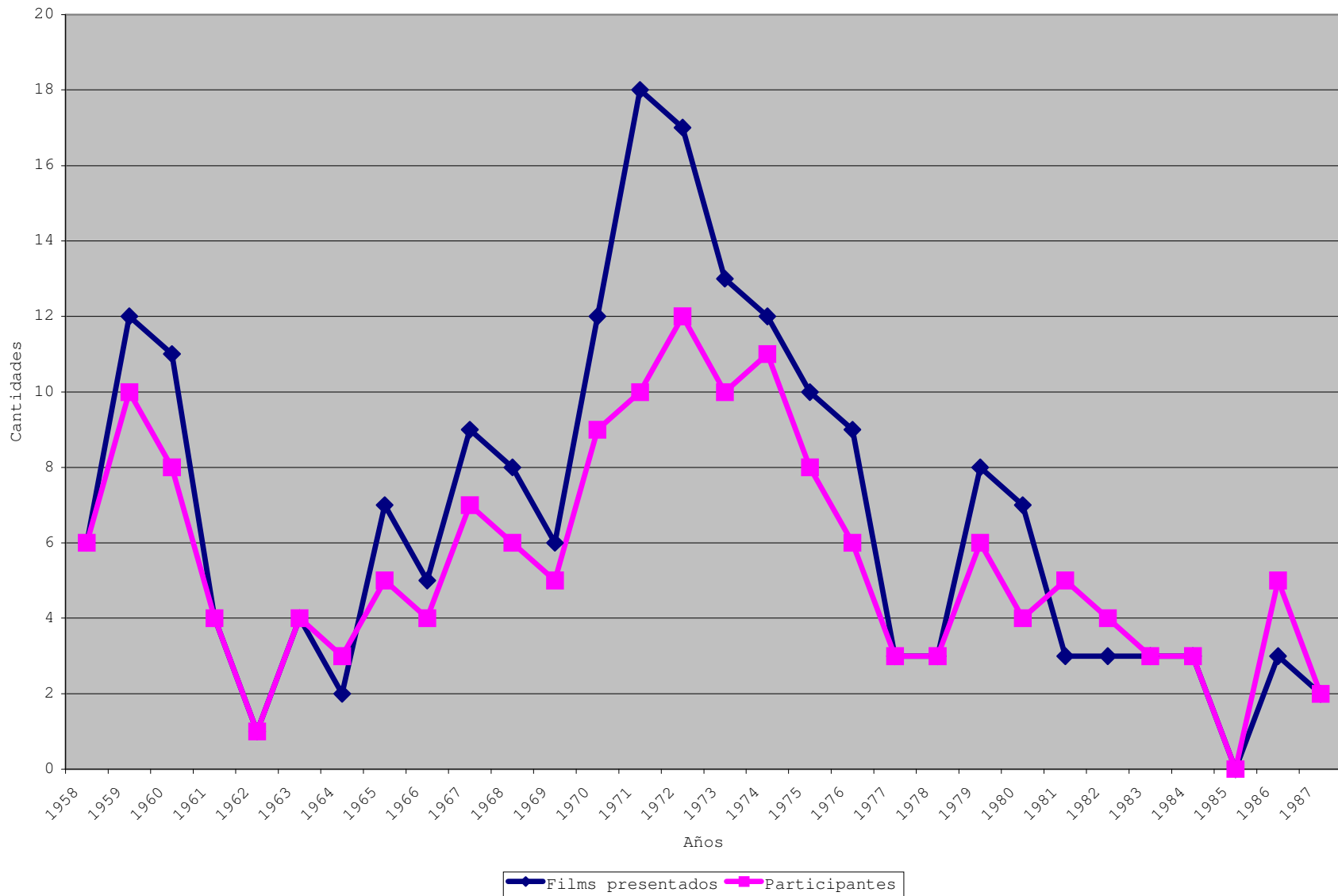

CONCURSO LOCAL: Films presentados

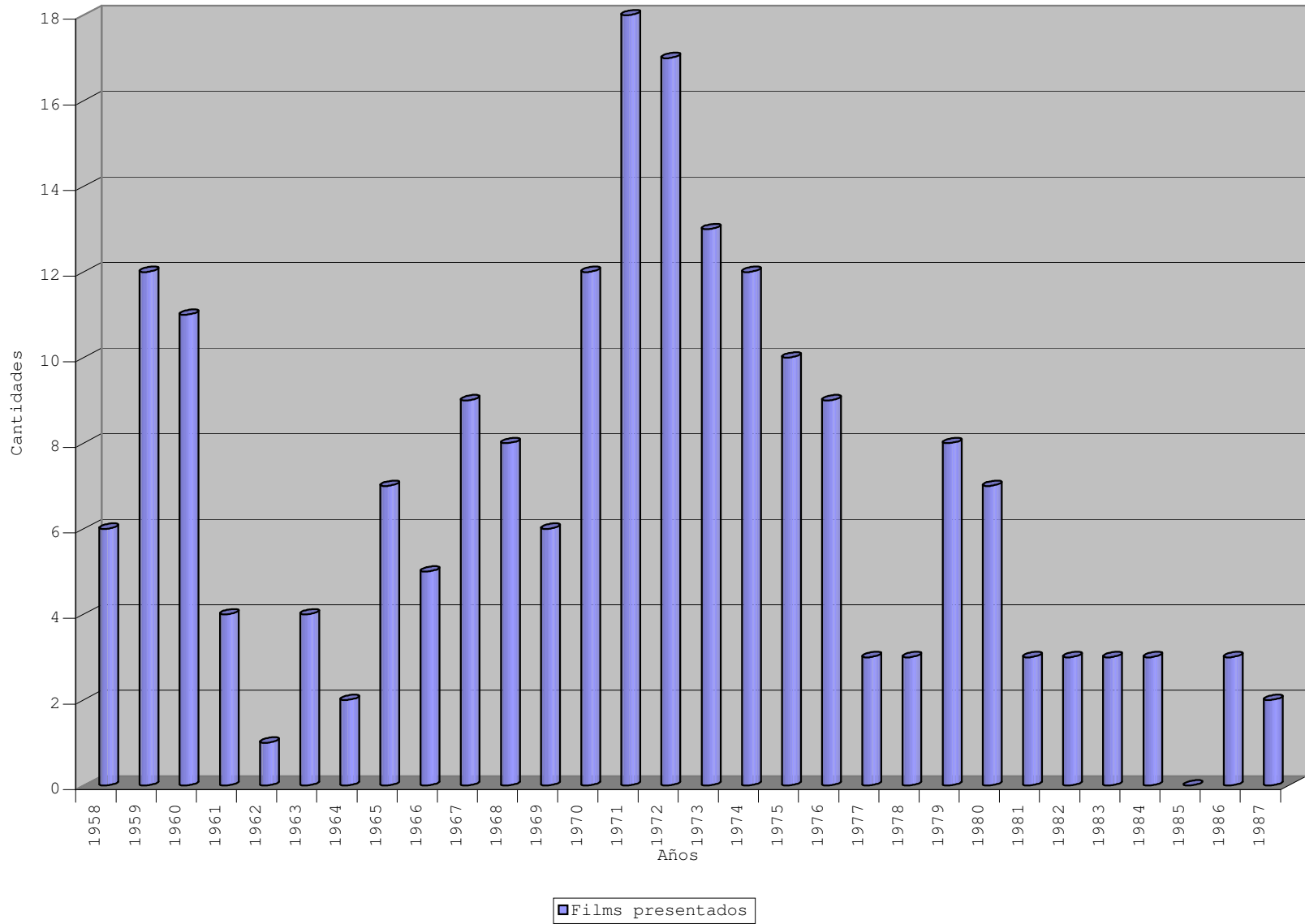

CONCURSO LOCAL: Cineastas participantes

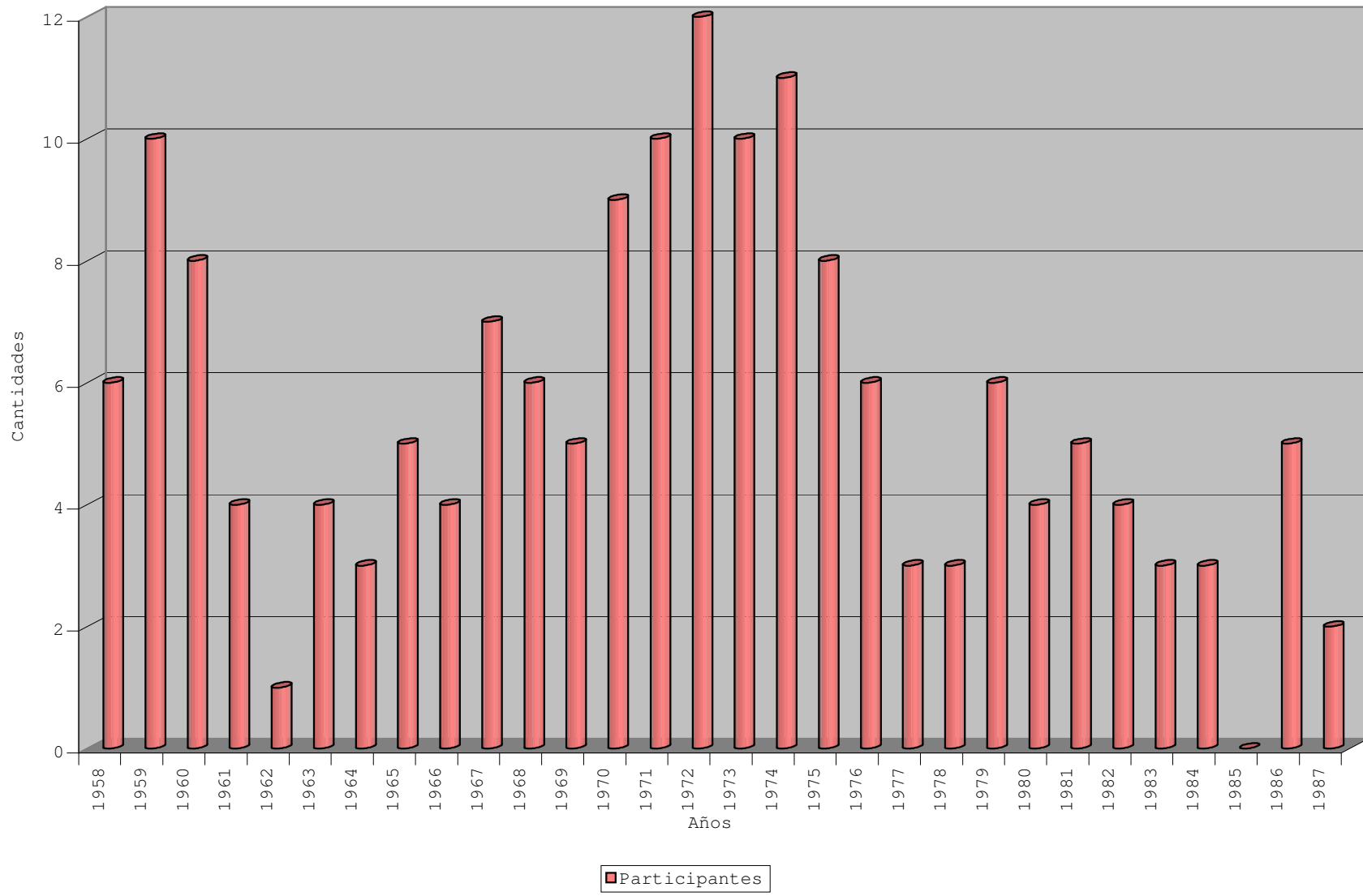

2.7. Estadística y gráficos de los concursos del rollo del Reus Deportivo

AÑOS	ESTADISTICA	LOCALIDAD CINEASTAS						
	Participantes	Canonja	Fatarella	Montblanc	Reus	Tarragona	Valls	Procedencia desconocida
1958		0	0	0	0	0	0	0
1959		0	0	0	0	0	0	0
1960		0	0	0	0	0	0	0
1961		0	0	0	0	0	0	0
1962	13	0	0	1	9	1	2	0
1963		0	0	0	0	0	0	0
1964	11	0	0	0	8	1	0	2
1965		0	0	0	0	0	0	0
1966	11	0	0	0	8	1	0	2
1967		0	0	0	0	0	0	0
1968		0	0	0	0	0	0	0
1969		0	0	0	0	0	0	0
1970	11	0	0	0	6	2	0	3
1971		0	0	0	0	0	0	0
1972		0	0	0	0	0	0	0
1973	7	0	0	0	7	0	0	0
1974		0	0	0	0	0	0	0
1975		0	0	0	0	0	0	0
1976		0	0	0	0	0	0	0
1977	5	0	0	0	4	1	0	0
1978		0	0	0	0	0	0	0
1979		0	0	0	0	0	0	0
1980	8	1	1	0	3	0	3	0
1981		0	0	0	0	0	0	0
1982		0	0	0	0	0	0	0
1983		0	0	0	0	0	0	0
1984		0	0	0	0	0	0	0
1985		0	0	0	0	0	0	0
1986		0	0	0	0	0	0	0
1987		0	0	0	0	0	0	0
TOTALES	66	1	1	1	45	6	5	7

CONCURSOS DEL ROLLO: Cineastas participantes

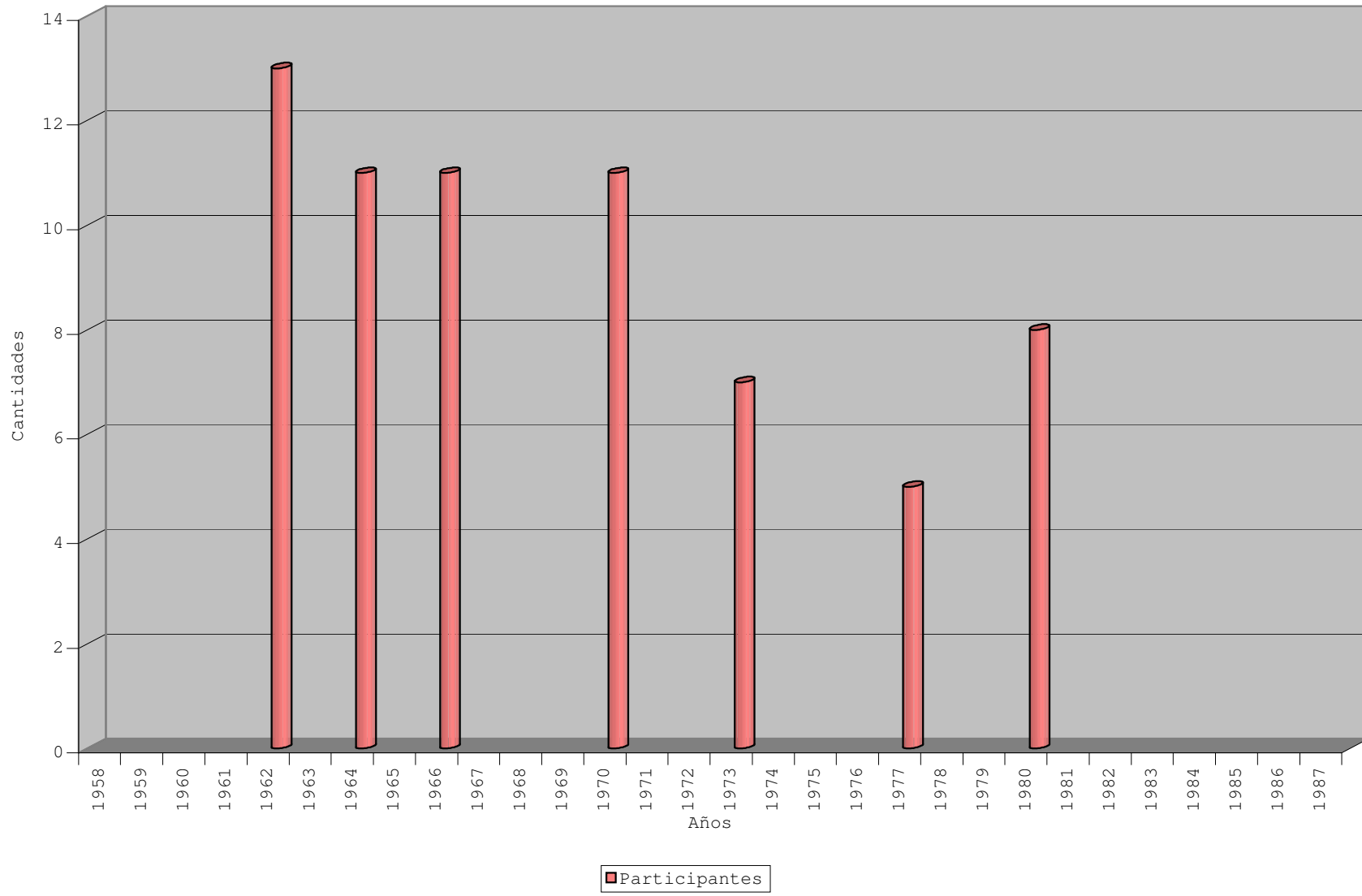

CONCURSOS DEL ROLLO: Procedencia de los participantes

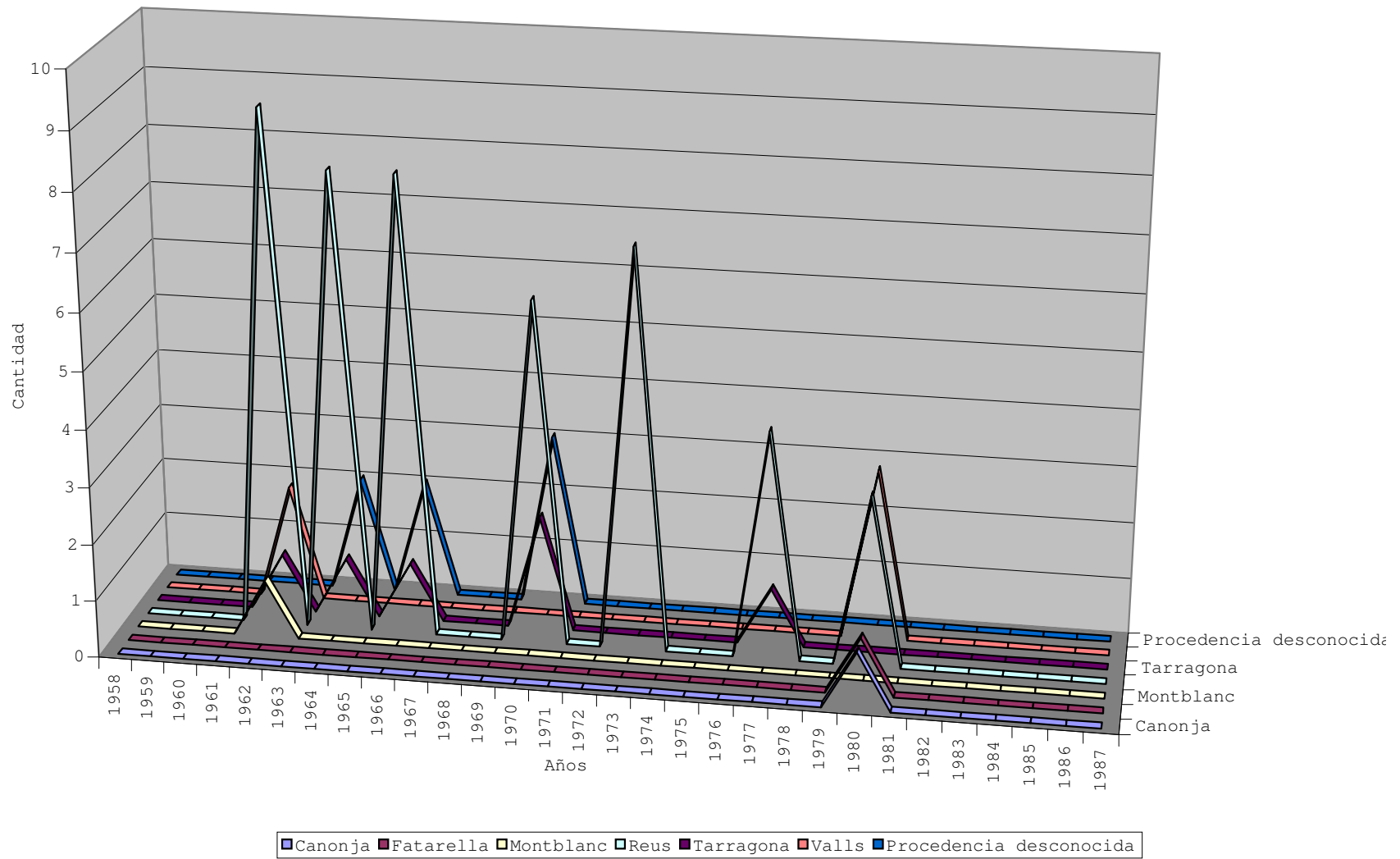

CONCURSOS DEL ROLLO: Procedencia de los participantes en %

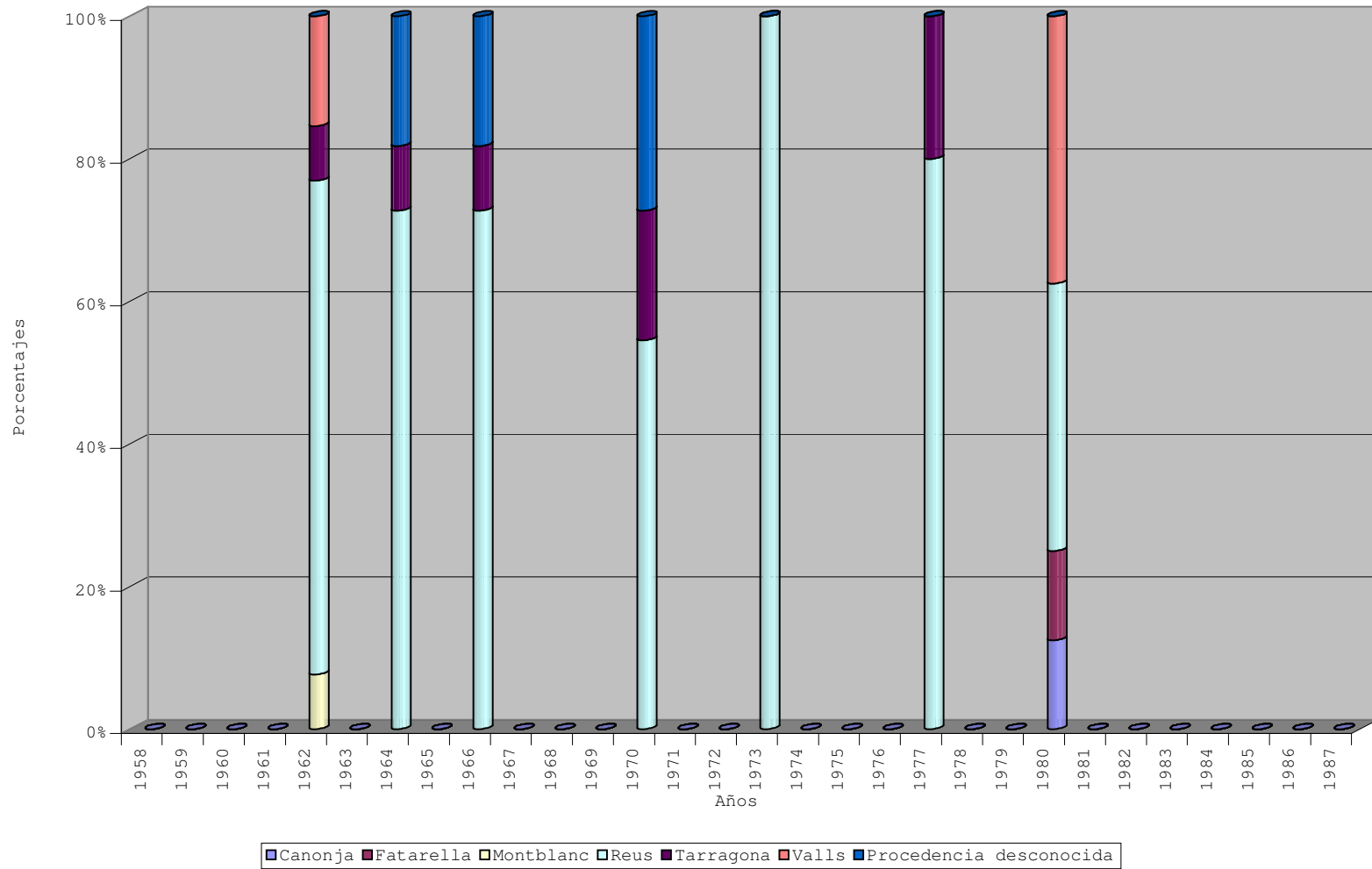

2.8. Estadística y gráficos de otros concursos del Reus Deportivo

AÑOS	ESTADÍSTICA	
	Presentados	Participantes
1958		
1959		
1960		
1961	9	9
1962		
1963	2	2
1964	4	4
1965		
1966	12	14
1967		
1968		
1969	8	7
1970		
1971	6	6
1972	5	6
1973		
1974		
1975		
1976		
1977		
1978		
1979		
1980		
1981		
1982		
1983		
1984		
1985		
1986		
1987		
TOTALES	46	48

OTROS CONCURSOS: Films presentados

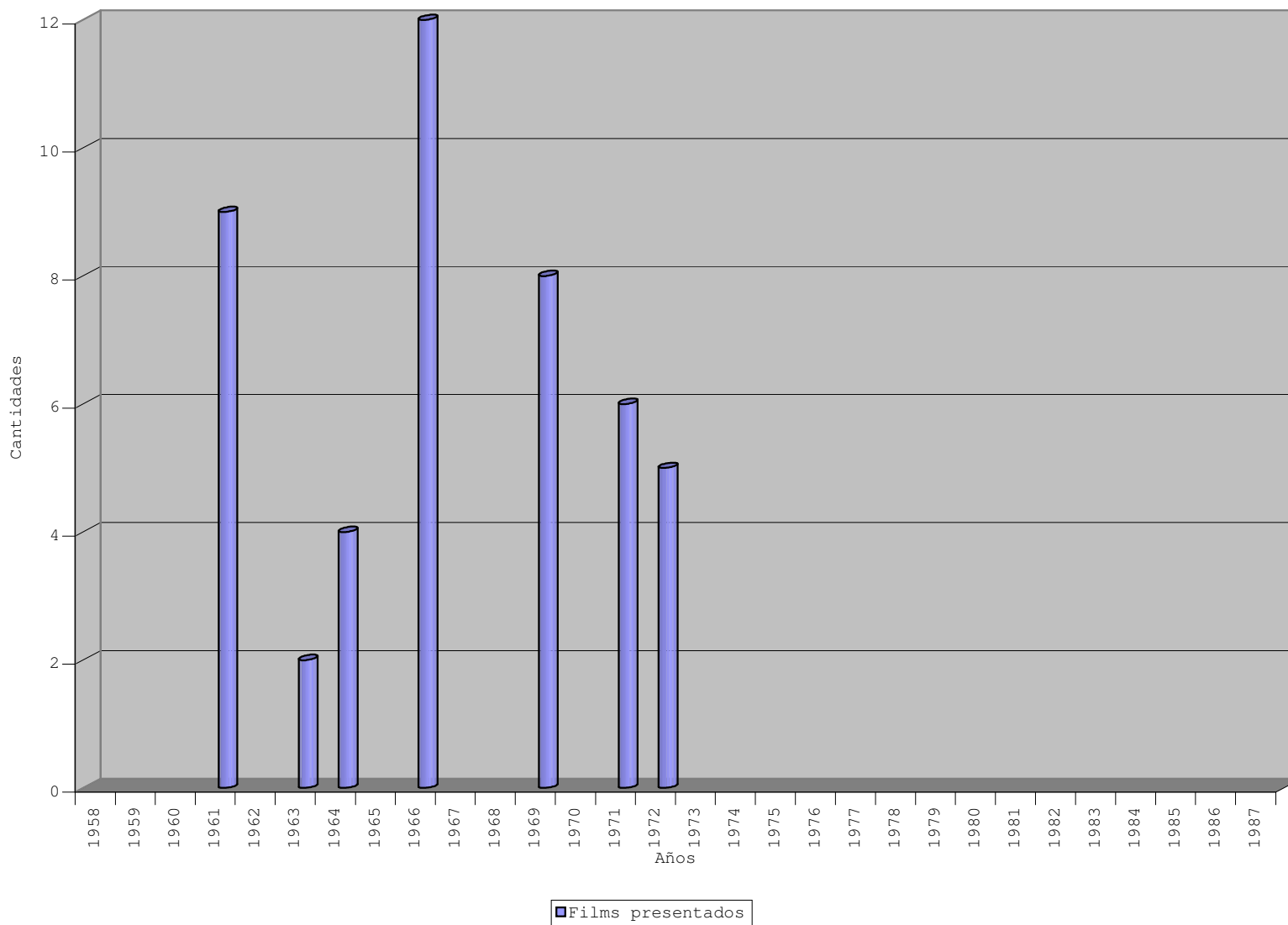

OTROS CONCURSOS: Cineastas participantes

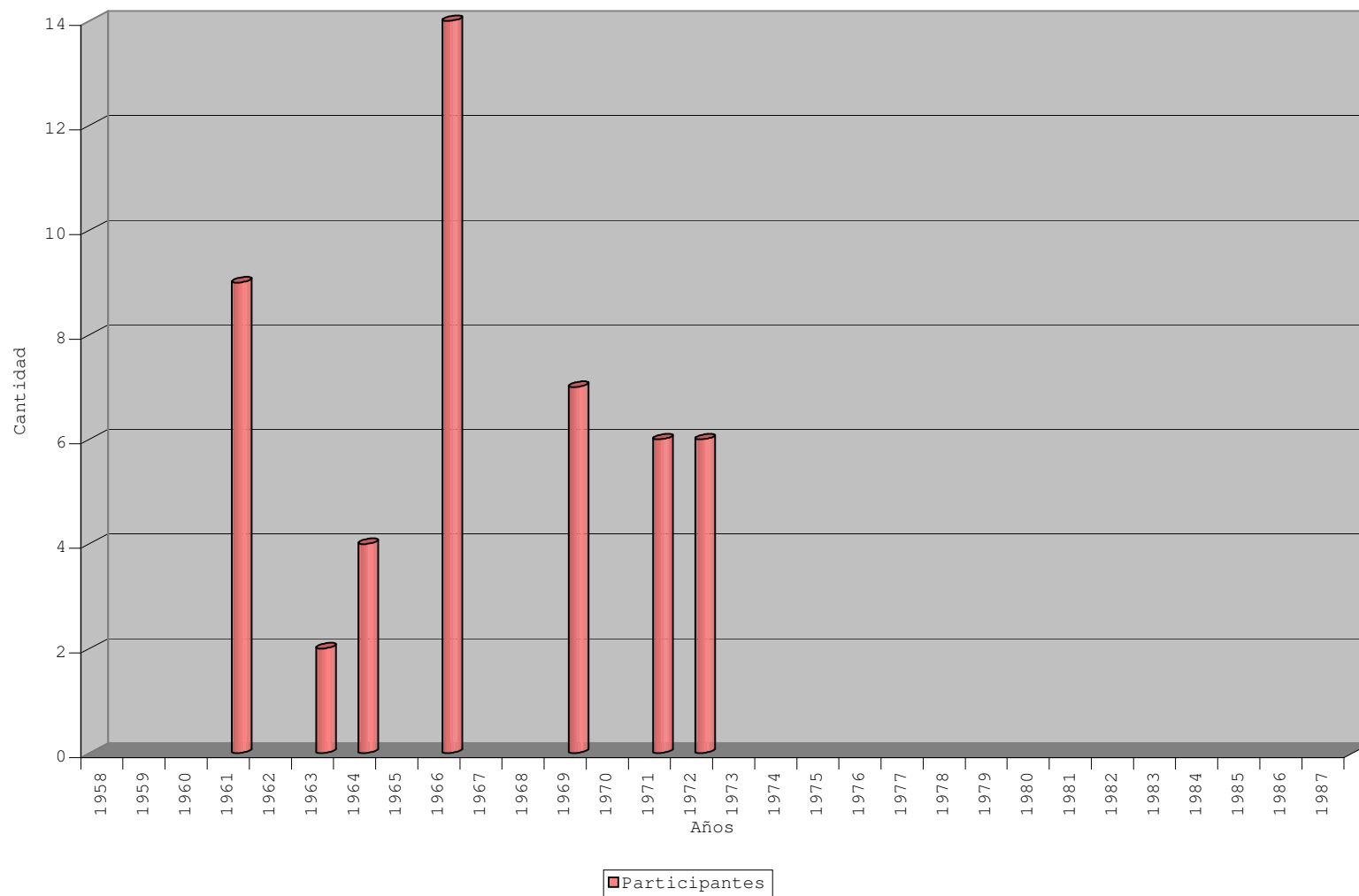

2.9. Estadística y gráficos de los concursos de vídeo del Reus Deportivo

AÑOS	ESTADISTICA	
	Presentados	Participantes
1958		
1959		
1960		
1961		
1962		
1963		
1964		
1965		
1966		
1967		
1968		
1969		
1970		
1971		
1972		
1973		
1974		
1975		
1976		
1977		
1978		
1979		
1980		
1981		
1982		
1983		
1984		
1985		
1986	2	2
1987	5	4
TOTALES	7	6

CONCURSOS DE VIDEO: Films presentados

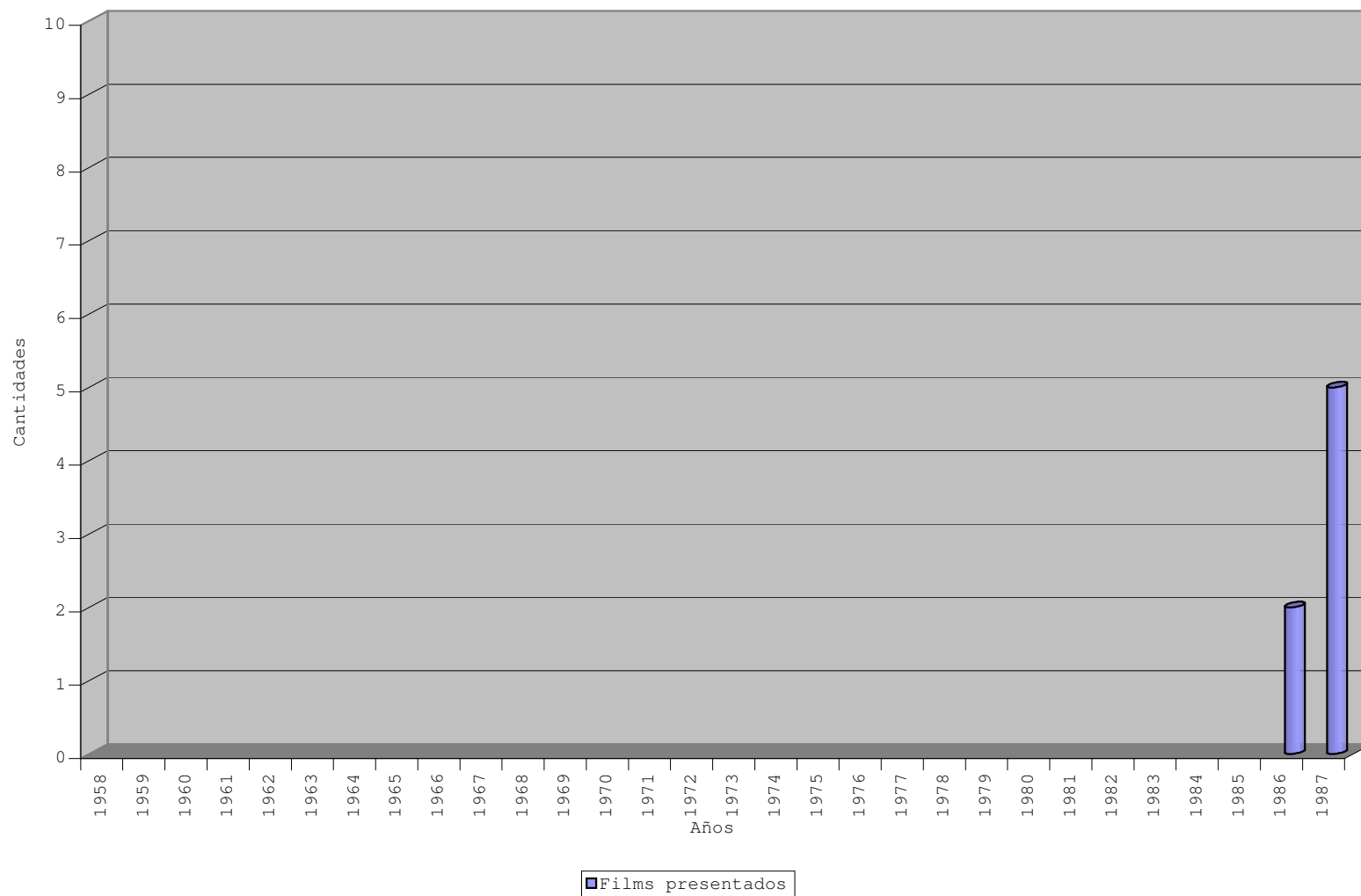

CONCURSOS DE VIDEO: Cineastas participantes

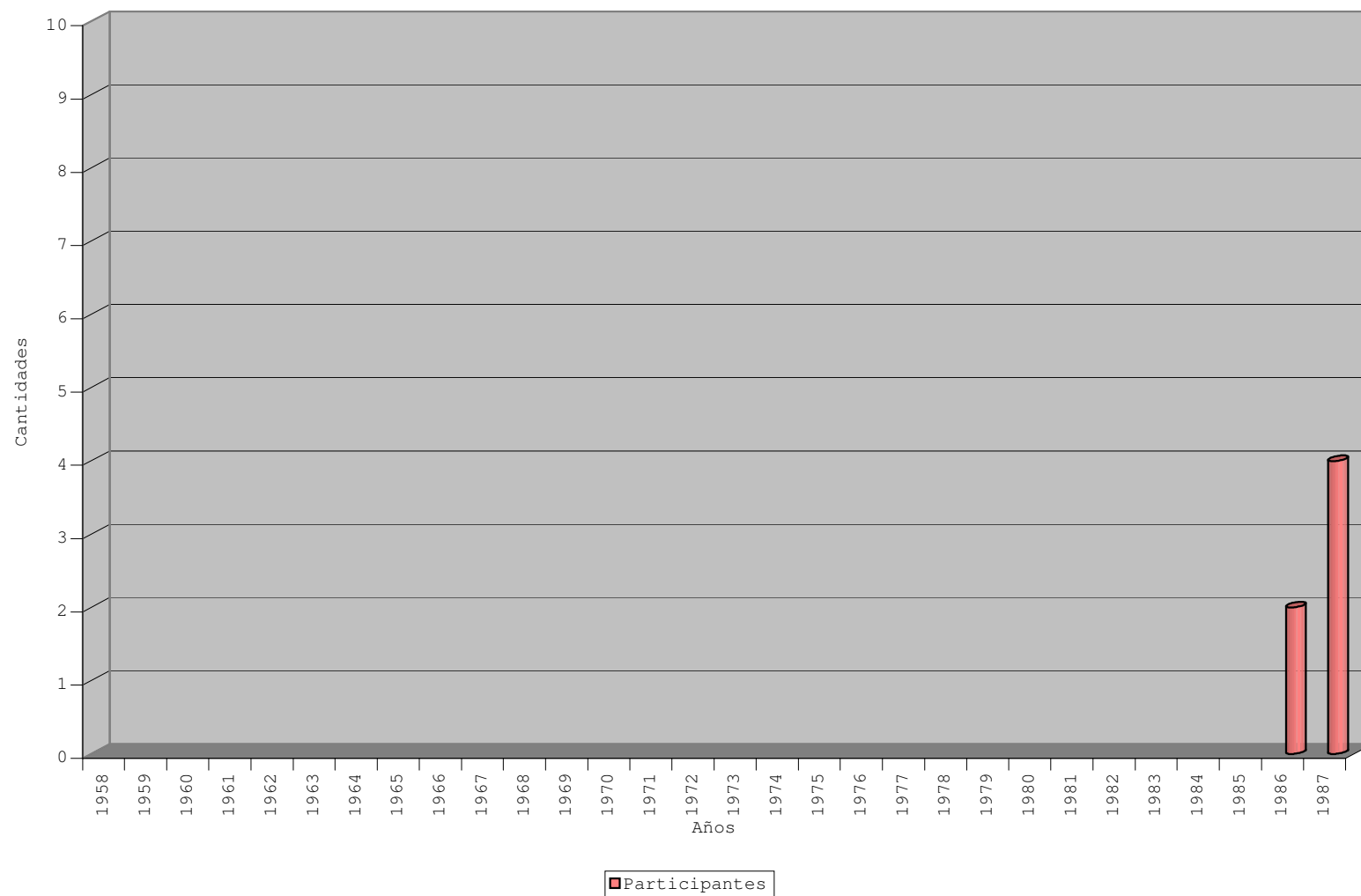

2.10. Estadística y gráficos de los films utilizados en este estudio

	Totales	Tipo de film				Tipo de género				Visionado		Recuperación ¹⁹	
		Semi-profesional	Profesional	Amateur	Familiar	Documental	Ficción	Otros	Desconocido	Visionada	No visionada	Recuperadas	No recuperadas
Años 00	5	5	0	0	0	5	0	0	0	0	5	1	4
Años 10	0	0	0	0	0	0	0	0	0	0	0	0	0
Años 20	10	1	4	0	5	5	0	5	0	5	5	6	4
Años 30	31	0	9	3	19	12	3	16	0	18	13	18	13
Años 40	22	0	1	2	19	8	1	13	0	21	1	13	9
Años 50	60	0	13	33	14	45	6	9	0	36	24	41	19
Años 60	271	0	60	161	50	106	44	98	23	172	99	157	114
Años 70	231	0	4	147	80	131	27	66	7	150	81	96	135
Años 80	51	0	4	32	15	36	12	3	0	28	23	15	36
Años 90	3	0	0	3	0	3	0	0	0	3	0	3	0
Sin año	6	0	0	0	6	2	0	4	0	4	2	1	5
TOTALES	690	6	95	381	208	353	93	214	30	437	253	351	339

	Totales	Tipo de género				Visionado		Recuperación	
		Documental	Ficción	Otros	Desconocido	Visionadas	No visionadas	Recuperadas	No recuperadas
Semi-profesionales	6	6	0	0	0	0	6	2	4
Profesionales	95	43	4	48	0	58	37	88	7
Amateurs	381	227	89	36	29	190	191	138	245
Familiares	208	77	0	130	1	189	19	123	83
TOTALES	690	353	93	214	30	437	253	351	339

¹⁹ Recuperación significa que la película original esta disponible para consulta pública

REPARTO DE FILMS POR DÉCADAS Y TIPOS

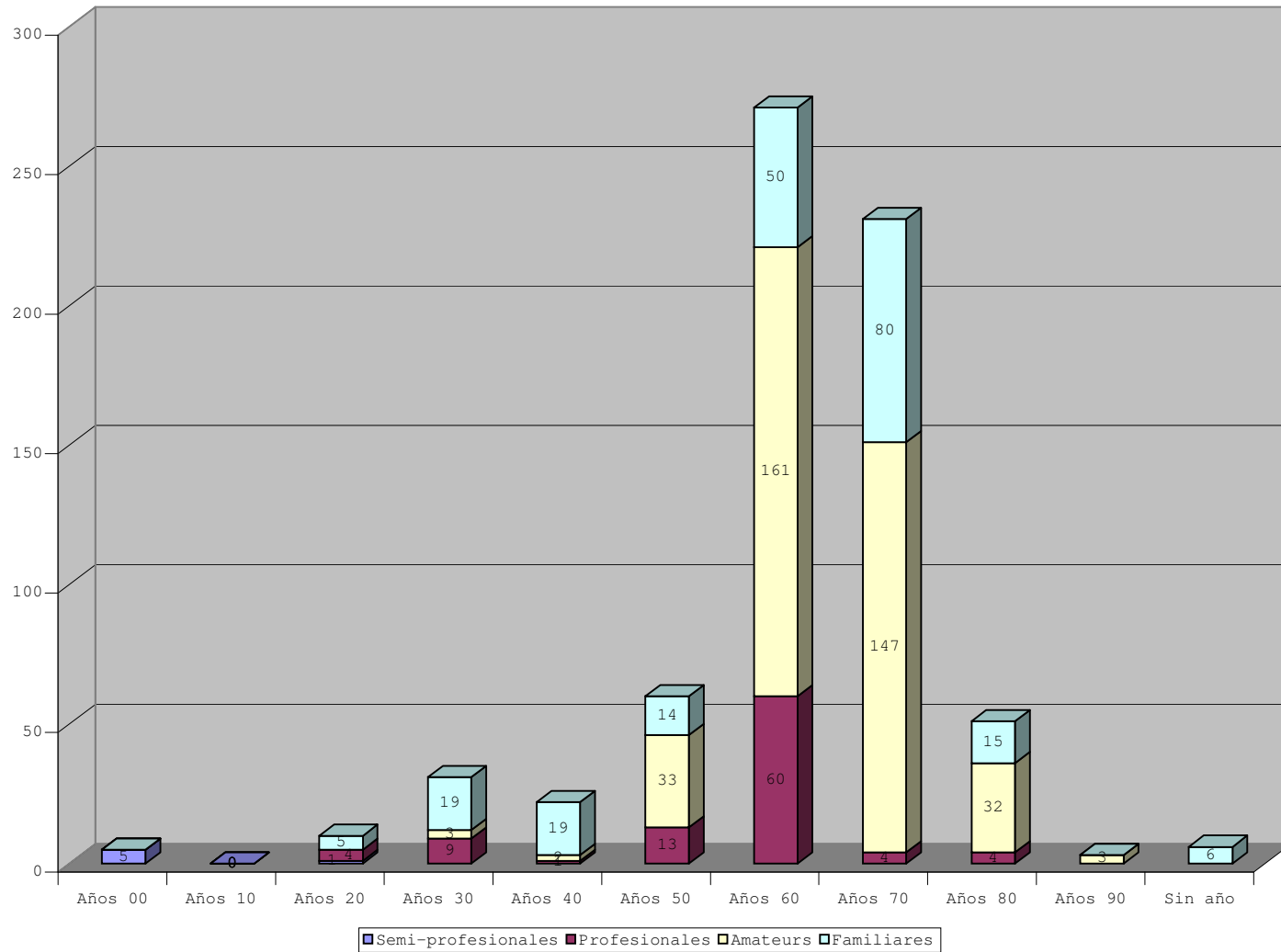

PORCENTAJE DE FILMS POR DÉCADAS

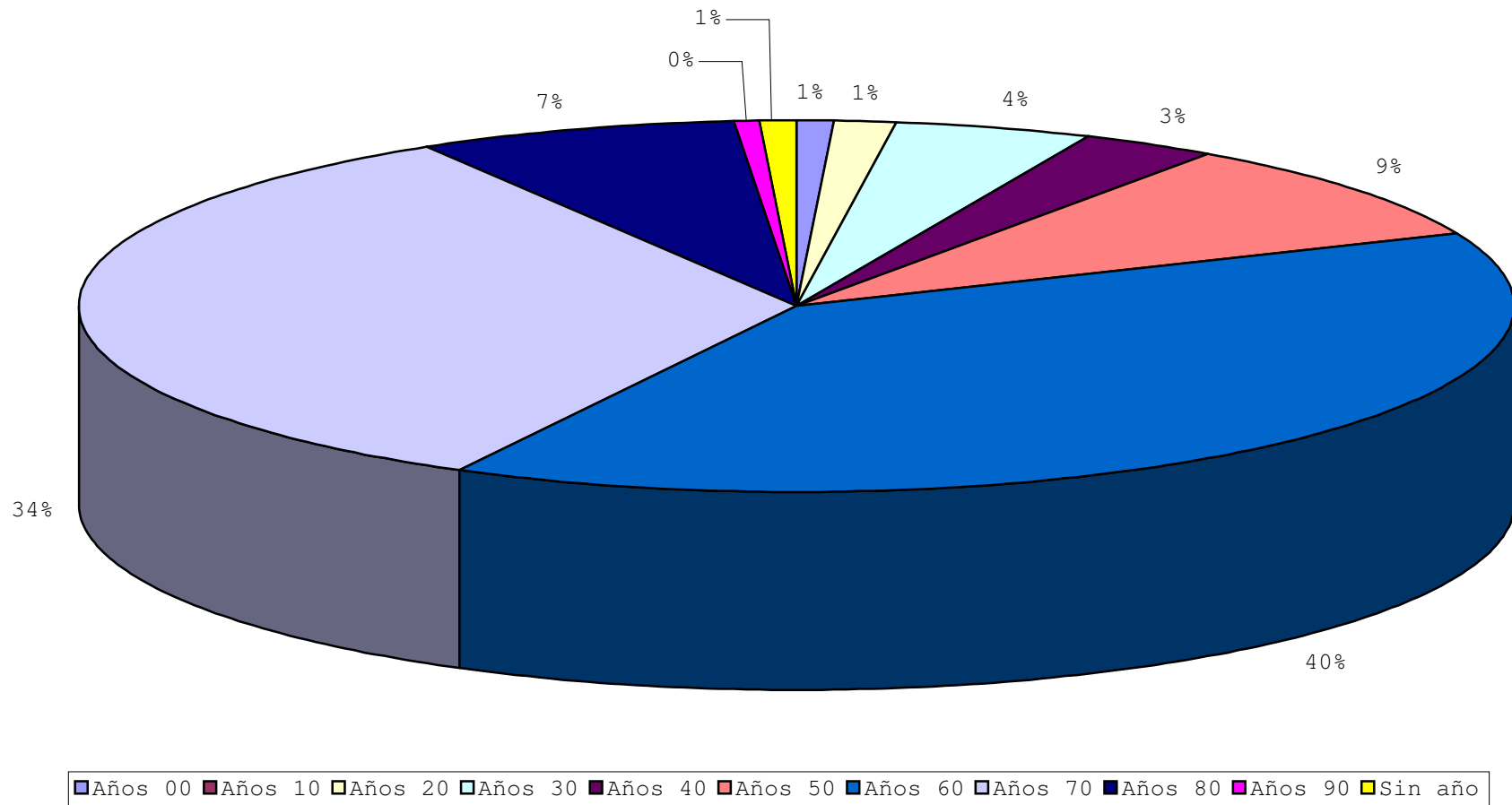

EVOLUCIÓN DE LOS TIPOS DE FILMS POR DÉCADAS

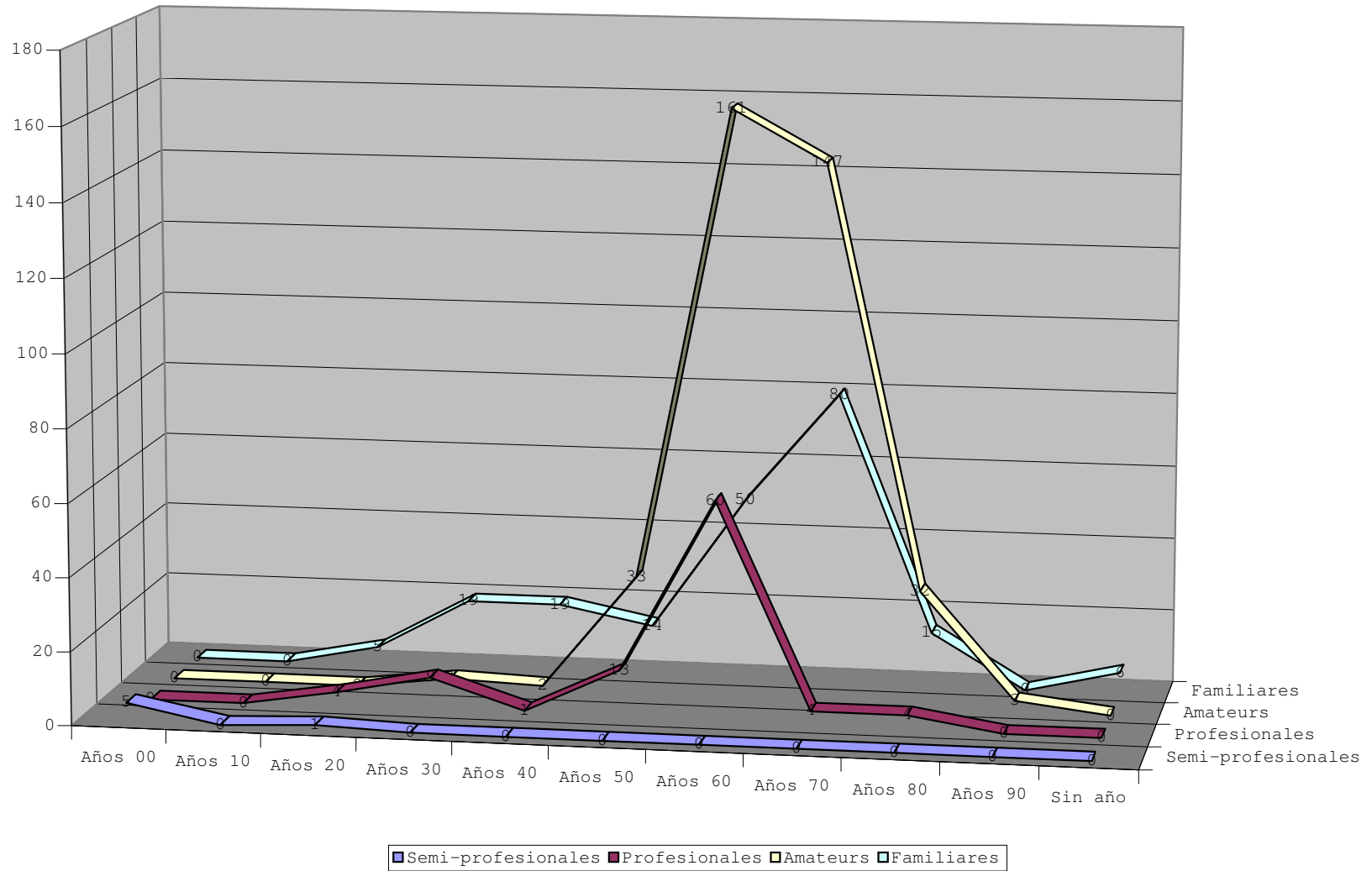

REPARTO DE LOS FILMS POR GÉNEROS Y DÉCADAS

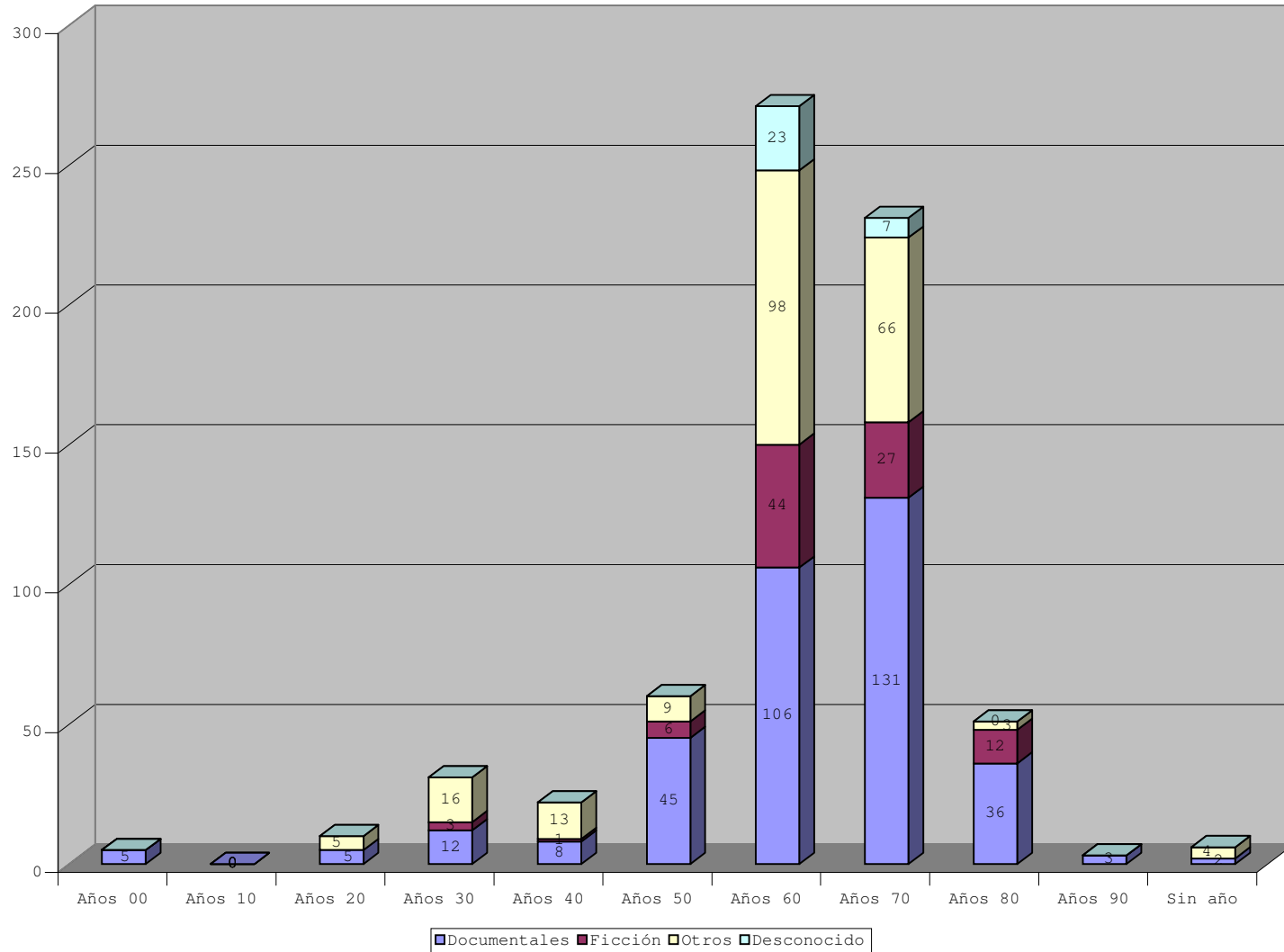

EVOLUCIÓN DE LOS GÉNEROS POR DÉCADAS

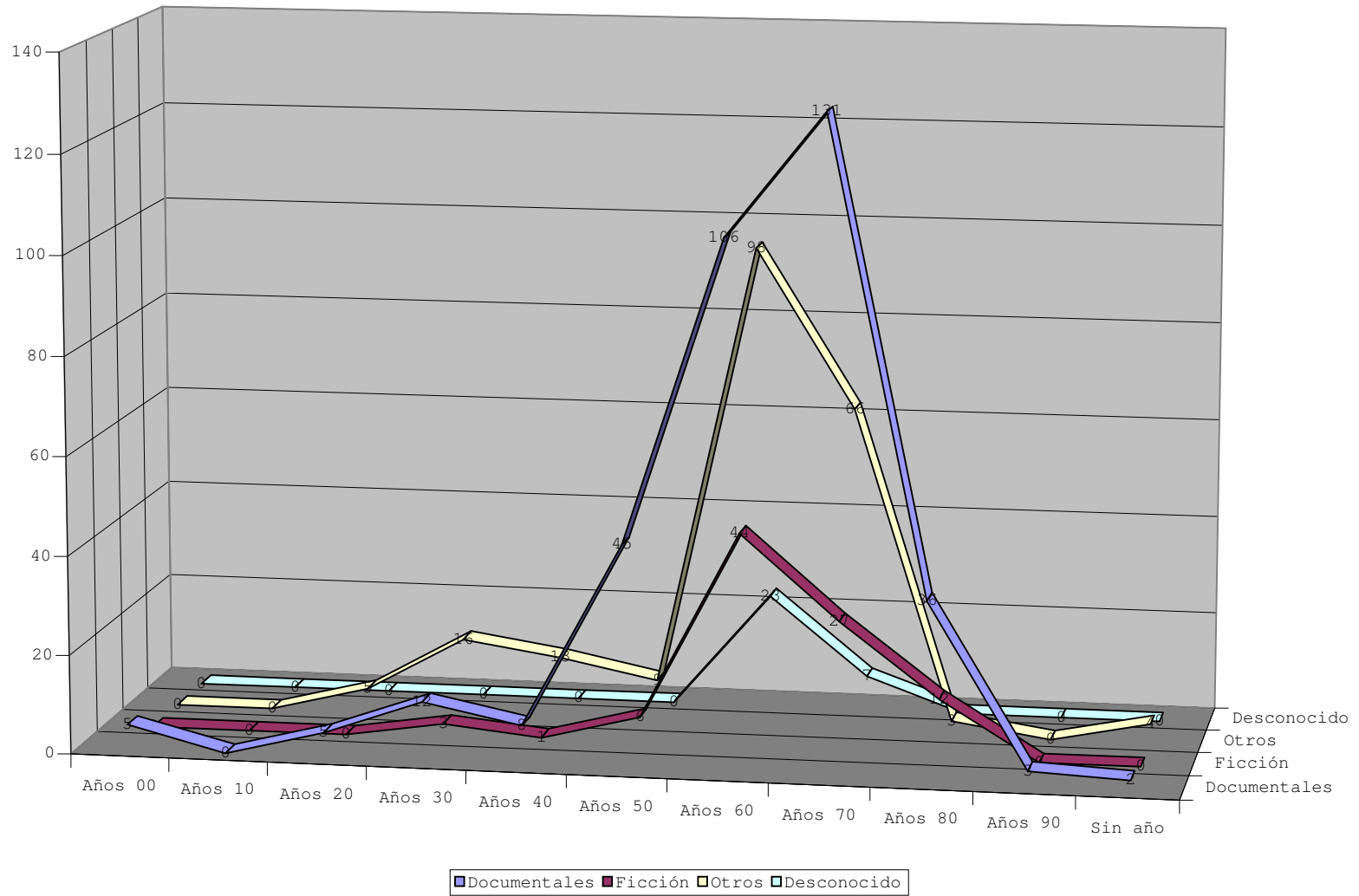

NÚMERO DE FILMS POR TIPOS

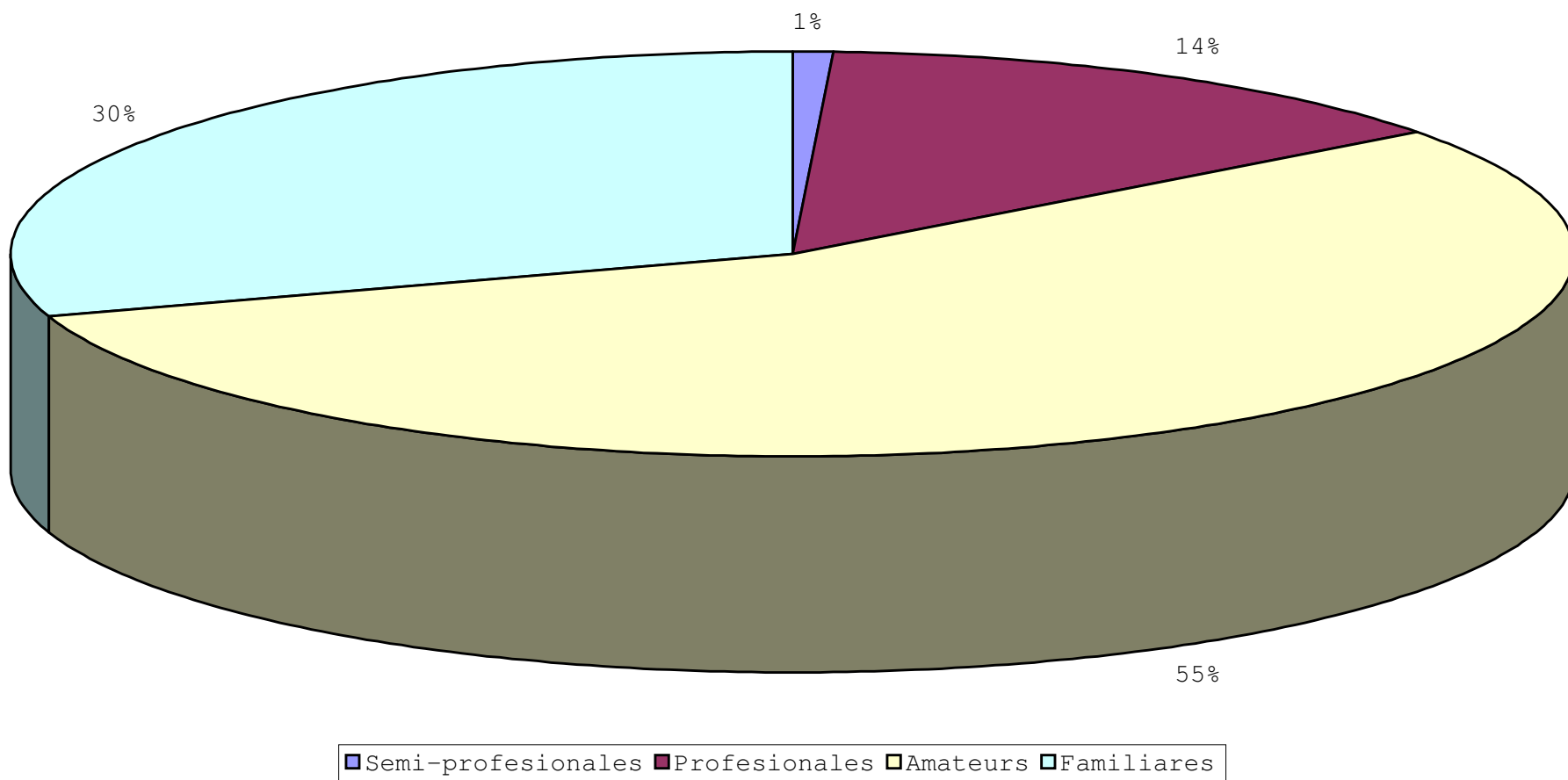

REPARTO DE FILMS POR DÉCADAS SEGÚN SU VISIONADO

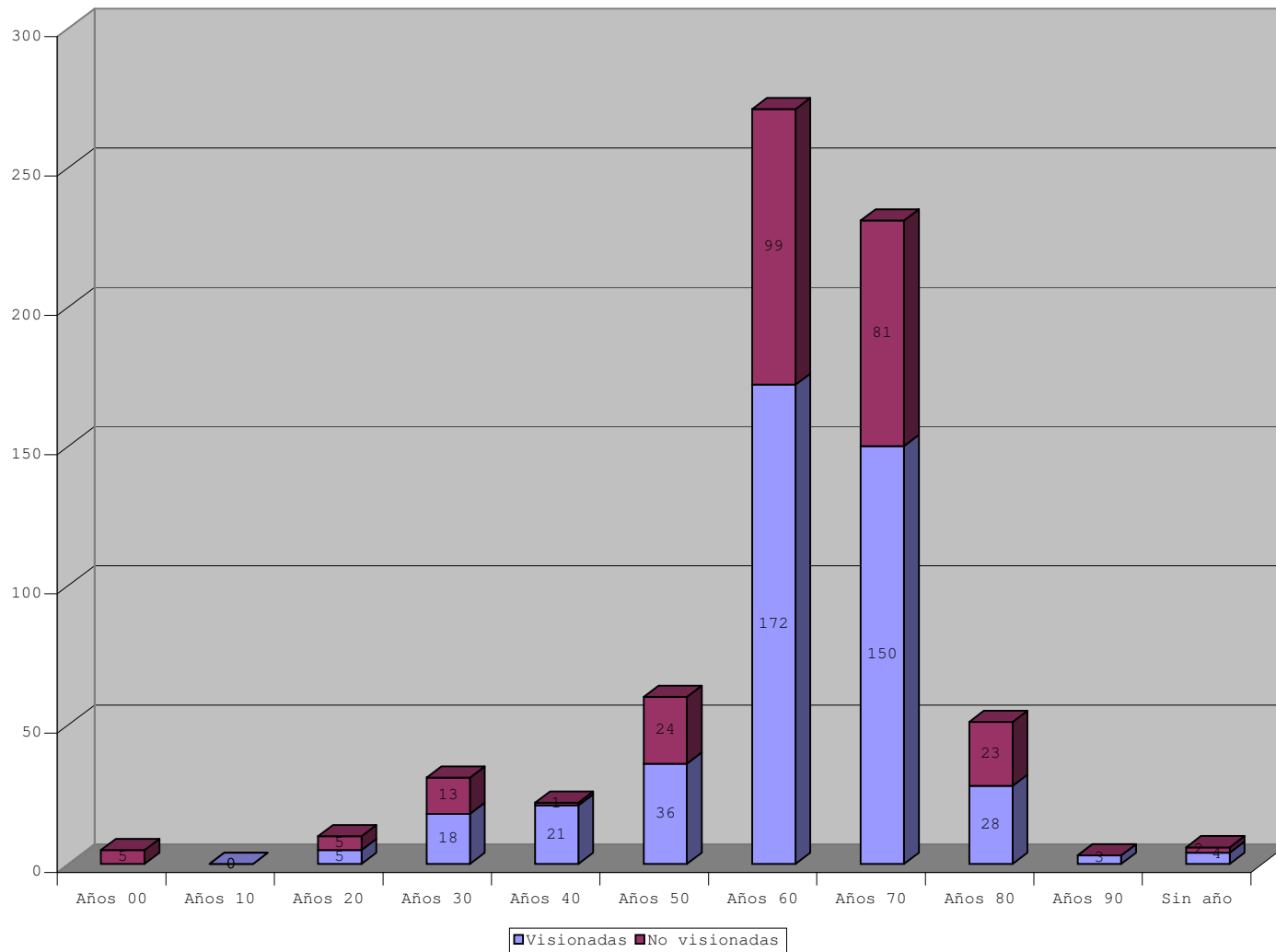

EVOLUCIÓN DE LOS FILMS SEGÚN SU VISIONADO

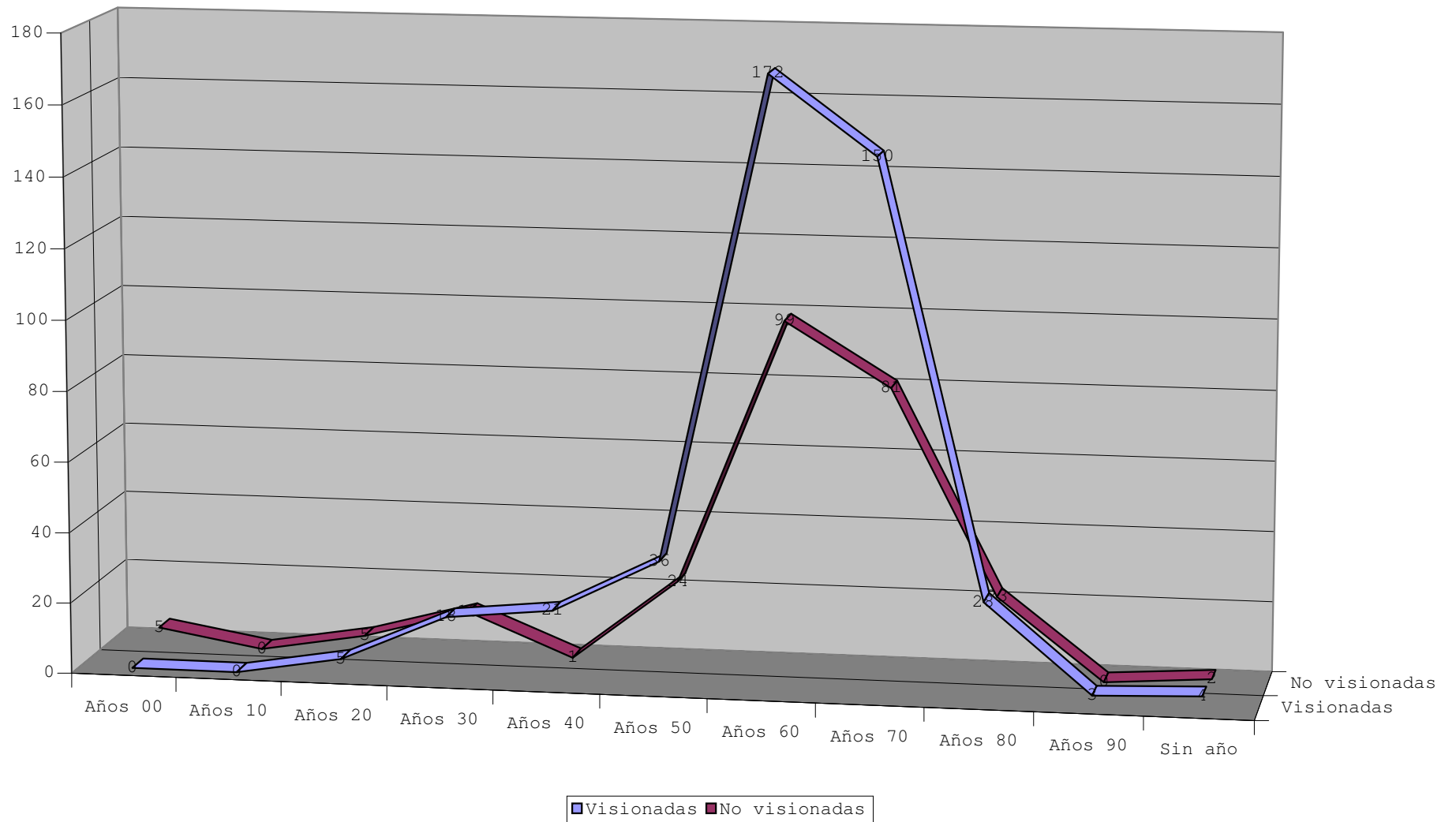

REPARTO DE FILMS SEGÚN SU VISIONADO

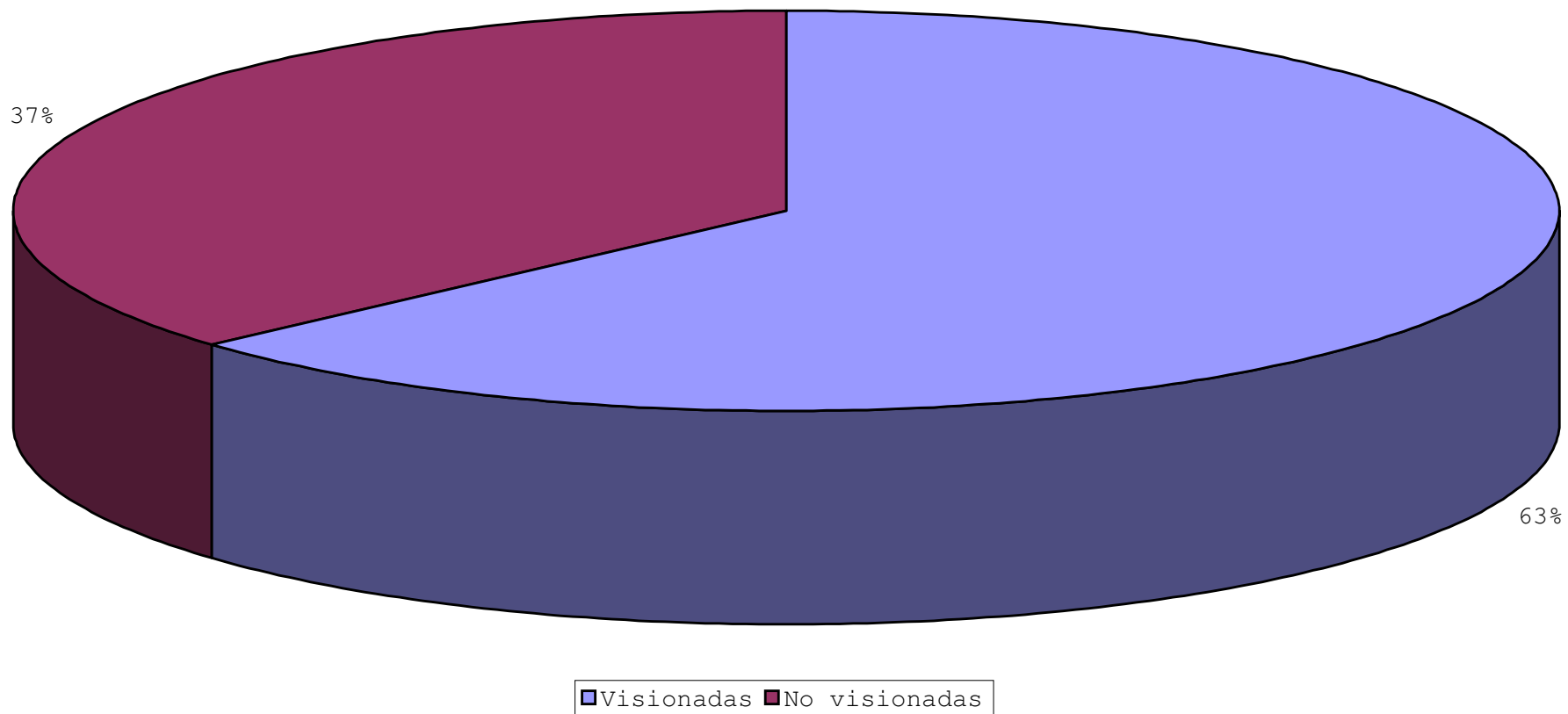

REPARTO DE LOS FILMS POR DÉCADAS SEGÚN SU RECUPERACIÓN

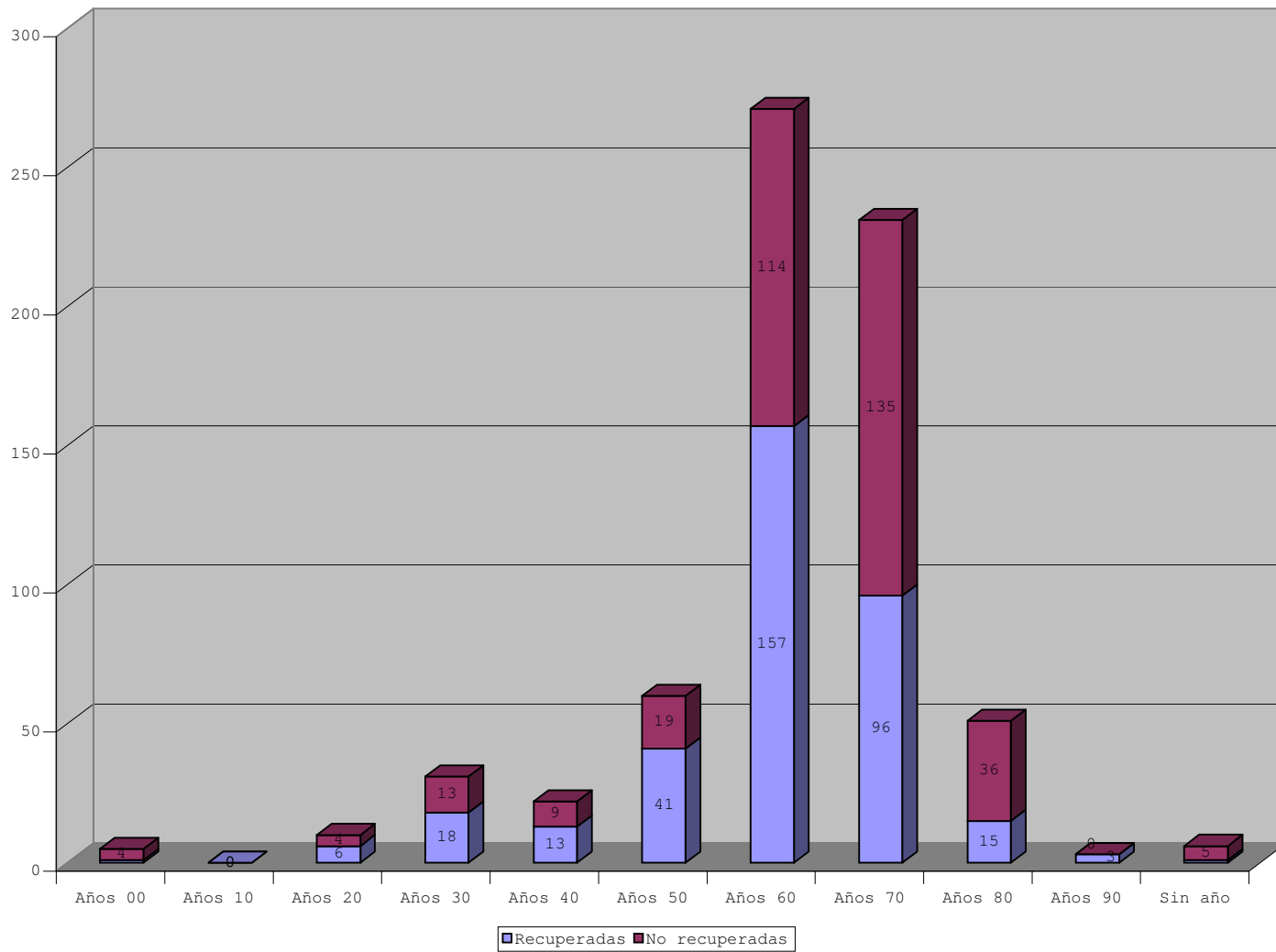

EVOLUCIÓN DE LOS FILMS SEGÚN SU RECUPERACIÓN

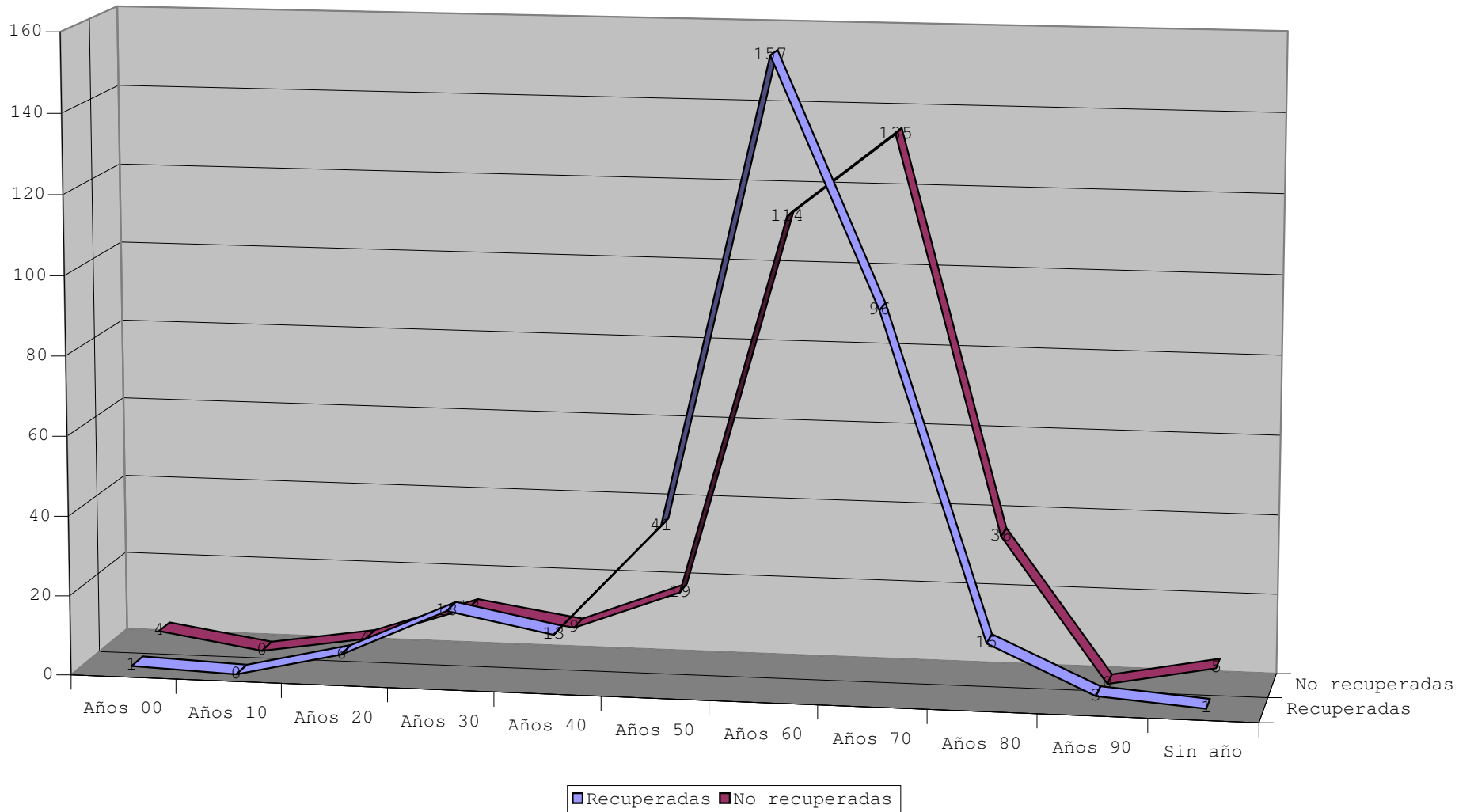

REPARTO DE LOS FILMS SEGÚN SU RECUPERACIÓN

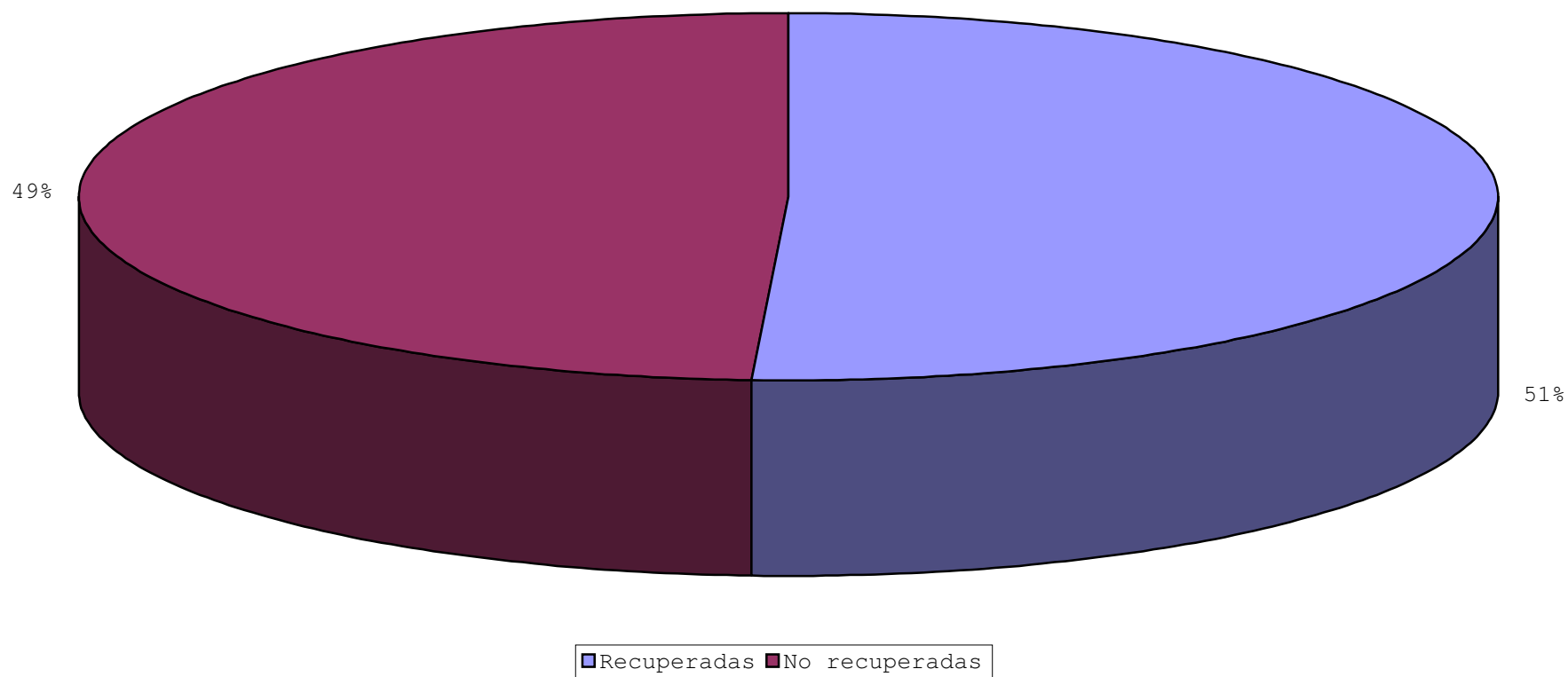

REPARTO DE FILMS POR GÉNEROS Y TIPOS

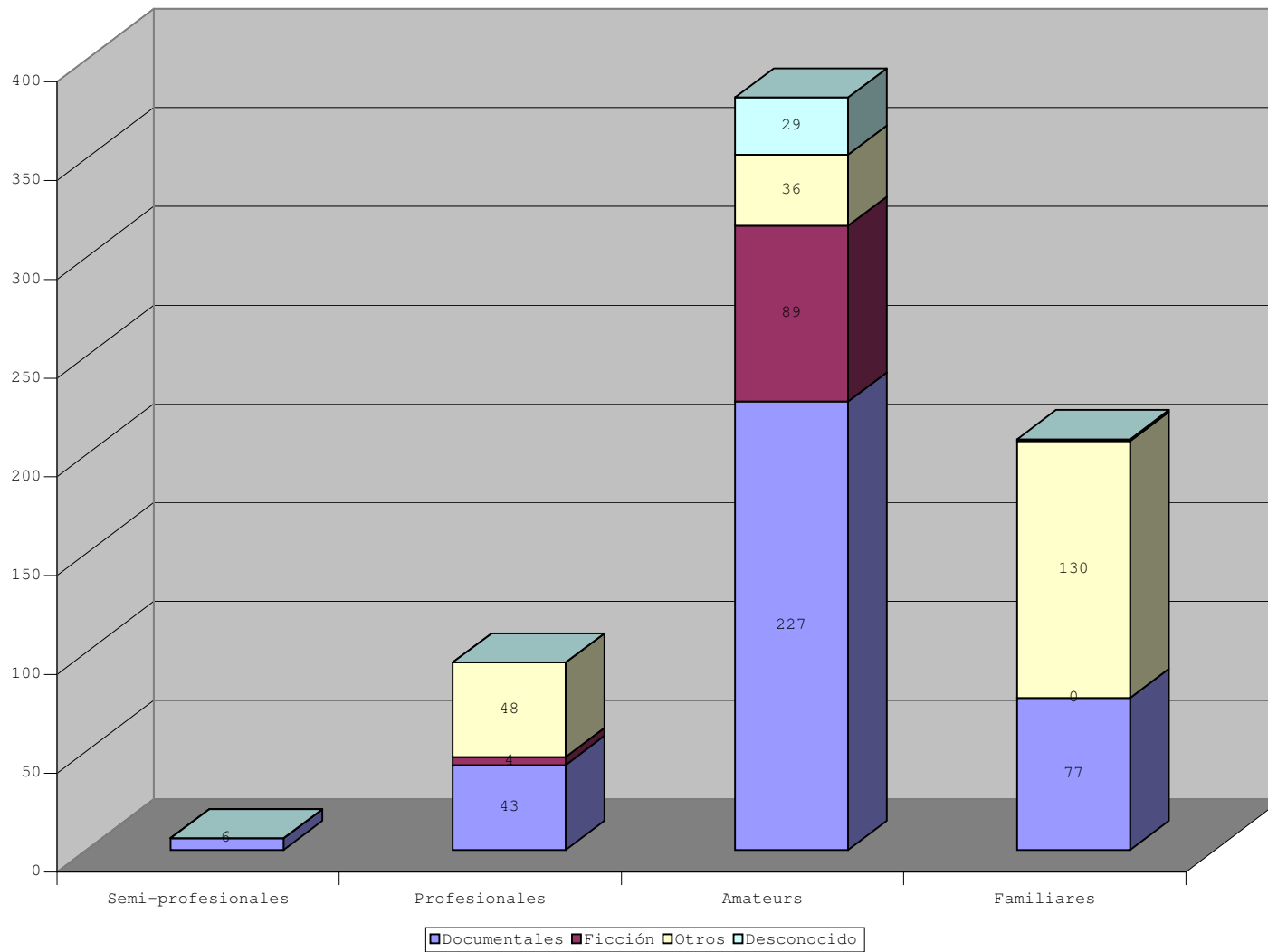

REPARTO DE FILMS SEGÚN TIPOS Y VISIONADO

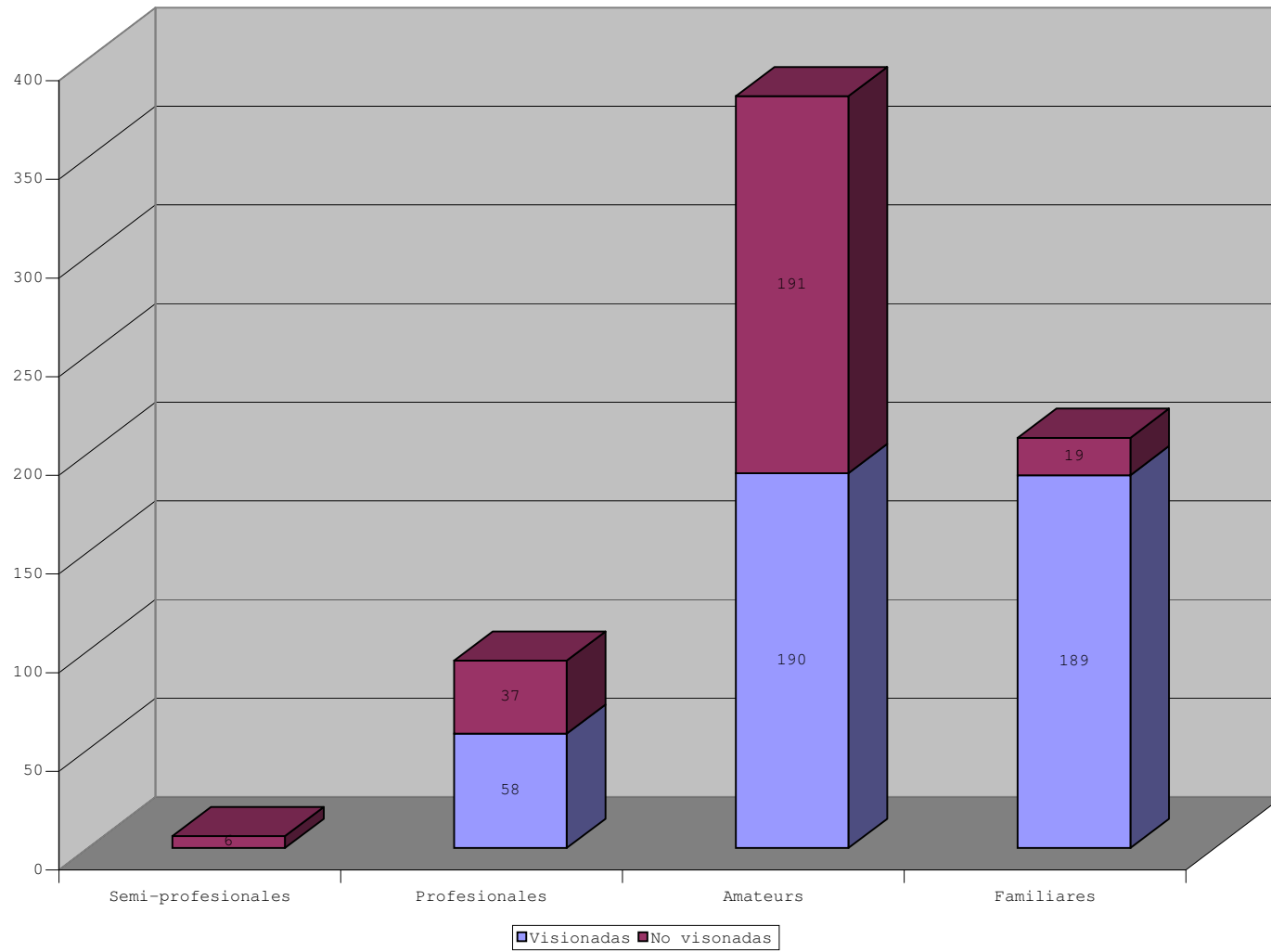

REPARTO DE FILMS SEGÚN TIPOS Y RECUPERACIÓN

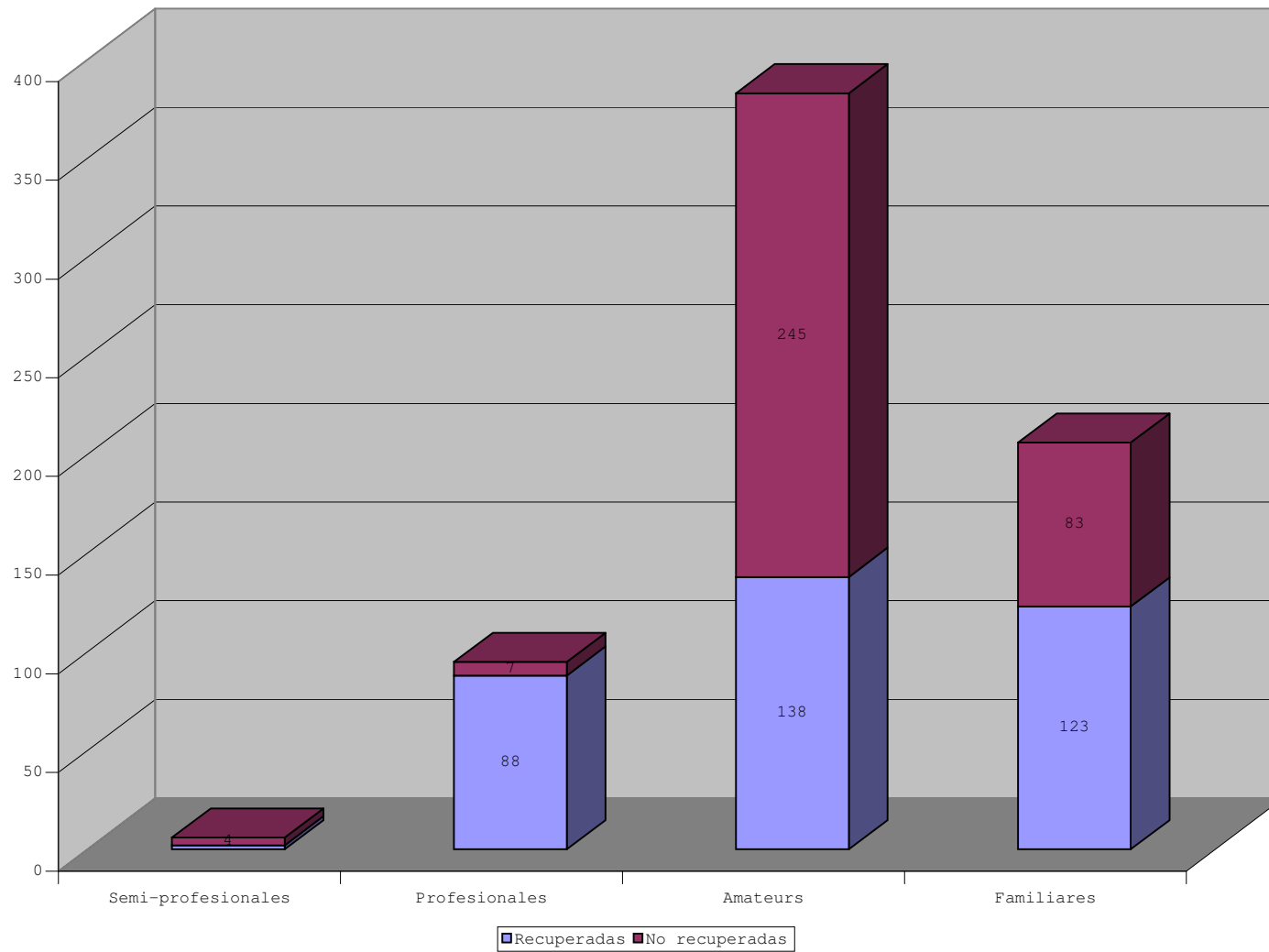

REPARTO DE FILMS SEGÚN GÉNEROS

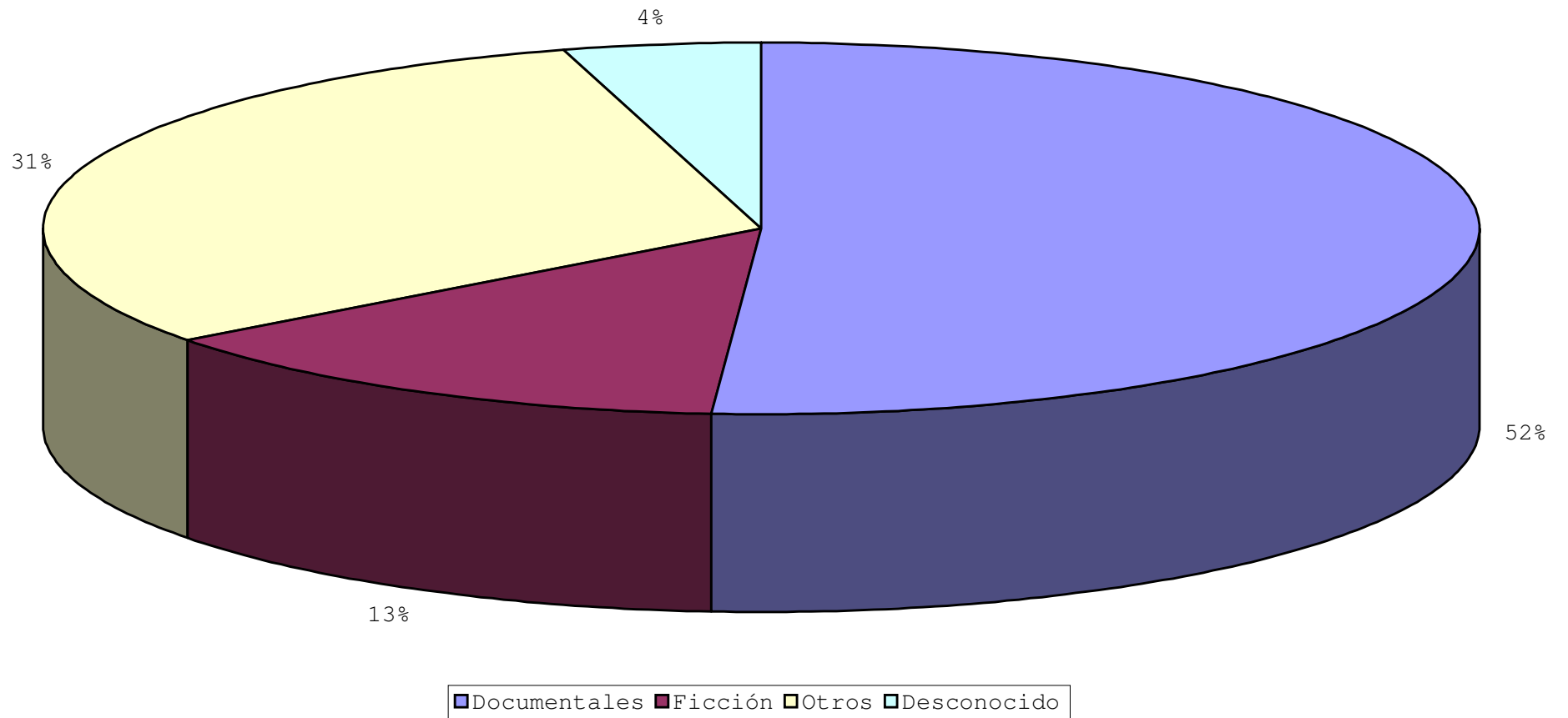

2.11. Estadística y gráficos de la clasificación por temas de los films utilizados en este estudio

• **Grandes Temas**

TEMAS	REF.
Acontecimientos socio-políticos	95
Cultura material	62
Ideología	106
Religiosidad	142
Representación del arte y la cultura	55
Sociedad	395
Visión geográfica	437

• **Primera División Temática**

Acontecimientos socio-políticos:

TEMAS	REF.
Acontecimientos históricos	9
Actos políticos, visitas y conmemoraciones	32
Ferias y Exposiciones	54

Cultura material:

TEMAS	REF.
Elementos de la cultura material	41
Visiones de la vida diaria	21

Ideología:

TEMAS	REF.
Ideas	42
Imágenes del poder	12
Mentalidades	47
Representación de la Historia	5

Religiosidad:

TEMAS	REF.
Actos religiosos	52
Devoción	37
Ida de santos y de la religión	53

Representación del arte y la cultura:

TEMAS	REF.
Influencia del arte	4
Arquitectura	4
Cine	19
Danza	4
Escultura	3
Fotografía	1
Literatura y cómics	6
Pintura	2
Teatro	12

Sociedad:

TEMAS	REF.
Realidad social y clases sociales	51
Entretenimiento y ocio	77
Fiestas y tradiciones	73
Jóvenes y niños	95
La mujer en la sociedad	34
Vida familiar	65

Visión geográfica:

TEMAS	REF.
Acontecimientos naturales	13
Actividad económica	138
Entorno próximo	82
Territorios alejados	124
Paisaje urbano de Reus	80

• Segunda División Temática

Acontecimientos socio-políticos:

Actos políticos, visitas y conmemoraciones:

TEMAS	REF.
Actividades apoyadas por el Ayuntamiento	4
Actividades falangistas	5
Conmemoraciones no religiosas	16
Visita de personajes	7

Ferias y Exposiciones:

TEMAS	REF.
Ferias de Muestras	47
Otras ferias y exposiciones	7

Cultura material:

Elementos de la cultura material:

TEMAS	REF.
Automóviles	27
Electrodomésticos	6
Grandes almacenes	1
Radio y televisión	3
Urbanizaciones	4

Visiones de la vida diaria:

TEMAS	REF.
Crisis energética	4
Ecologismo	4
el Espejo de la vida americana	2
Estrés	1
Idea de progreso	10

Representación del arte y cultura:

Cine:

TEMAS	REF.
Influencia de los films	12
Locales cinematográficos	7

Ideología:

Ideas:

TEMAS	REF.
Ecologismo	7
Egoísmo	1
Misoginia	8
Progreso	17
Revolución juvenil	9

Imágenes del poder:

TEMAS	REF.
Demostraciones falangistas	4
Imagen de Franco	5
Símbolos	3

Mentalidades:

TEMAS	REF.
el Ecologismo	6
el Machismo	15
la Pobreza	4
Mentalidad Religiosa	5
el Terrorismo	1
la Vida diaria	14
la Violencia doméstica	2

Visión geográfica

Actividad económica:

TEMAS	REF.
Agricultura	11
Comercio	36
Ganadería	8
Industria	5
Pesca	2
Publicidad	52
Transportes y comunicaciones	16
Turismo	8

Religiosidad:

Actos religiosos:

TEMAS	REF.
Actos extraordinarios	6
Colegios religiosos	9
Fiestas religiosas	34
Visitas clericales	3

Devoción:

TEMAS	REF.
Actividad religiosa	3
Aniversarios de la coronación de la Virgen de Misericordia	9
Colectas religiosas	1
Semana Santa	24

Idea de los santos y la religión:

TEMAS	REF.
Conceptos religiosos (caridad...)	8
Procesiones	25
Muerte	4
Vidas de santos la Virgen de Misericordia	2
Visiones de la fe cristiana	8
	6

Sociedad:

Realidad social y clases sociales:

TEMAS	REF.
Mendicidad, miseria y delincuencia	10
Vida diaria	28
Visión de las clases sociales	13

Entretenimiento y ocio:

TEMAS	REF.
Deportes	48
Juegos de niños y de azar	20
Otros espectáculos	9

Fiestas y tradiciones :

TEMAS	REF.
Fiestas y festividades	52
Tradiciones	21

Jóvenes y niños:

TEMAS	REF.
Educación	14
Los niños en la vida familiar	63
Visión y actividades de los jóvenes	18

La mujer en la sociedad:

TEMAS	REF.
Relaciones de pareja	13
Roles sexuales	21

Vida familiar:

TEMAS	REF.
Actos familiares	24
Problemas de la vida familiar	3
Visión de la familia	38

REPARTO DE REFERENCIAS SEGÚN TEMAS

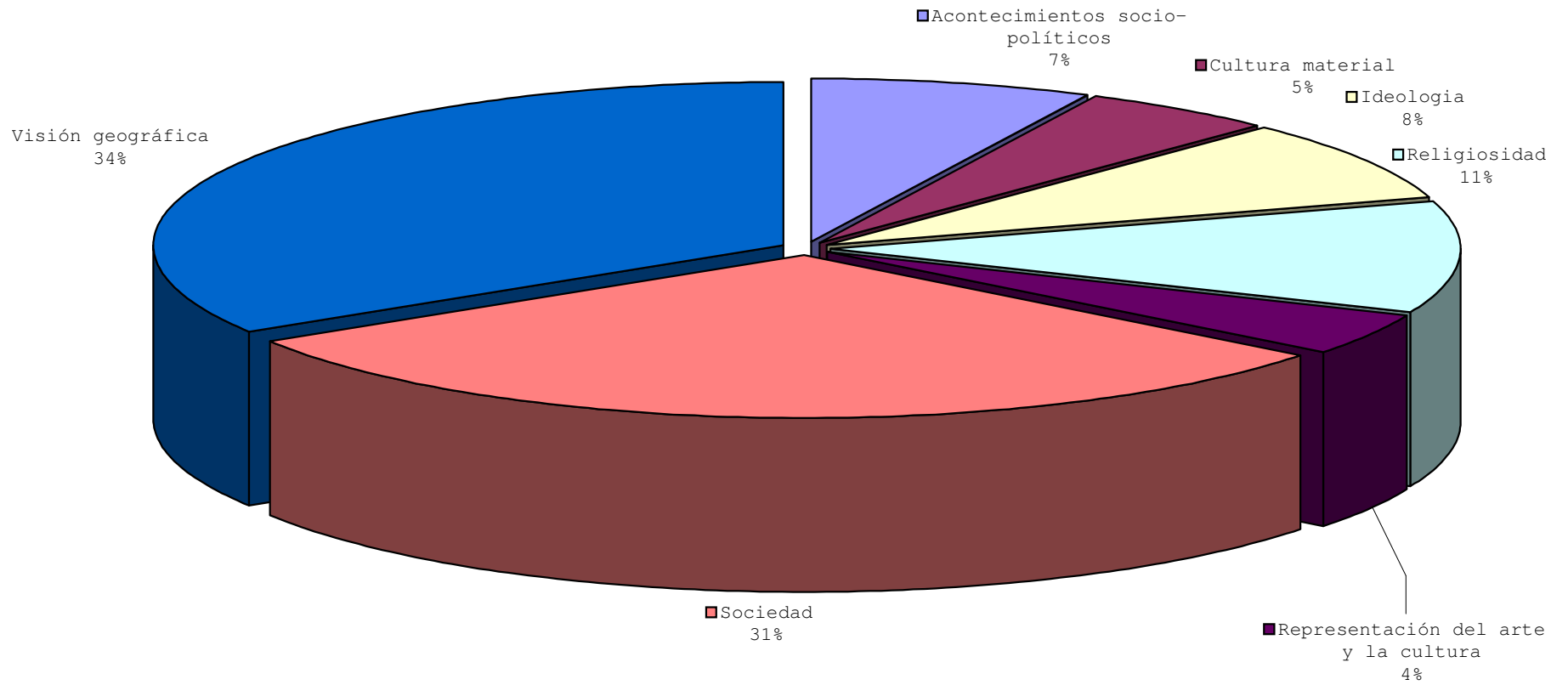

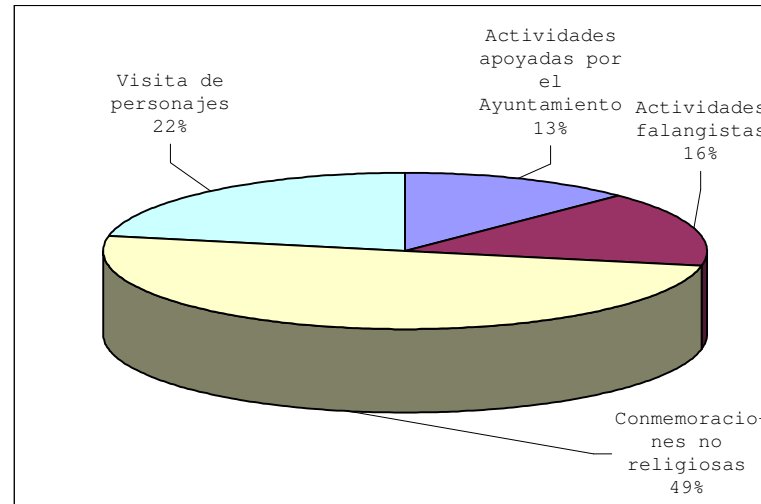
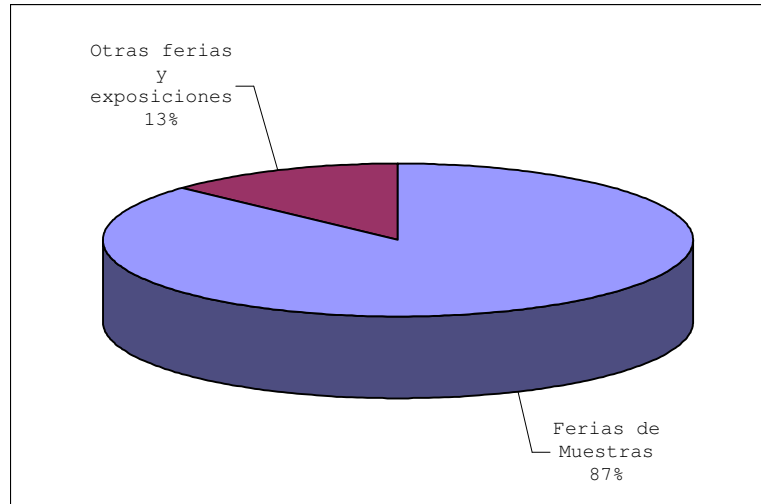

■ Ferias y Exposiciones
57%

■ Acontecimientos históricos: Guerra Civil
9%

■ Actos políticos, visitas y conmemoraciones
34%

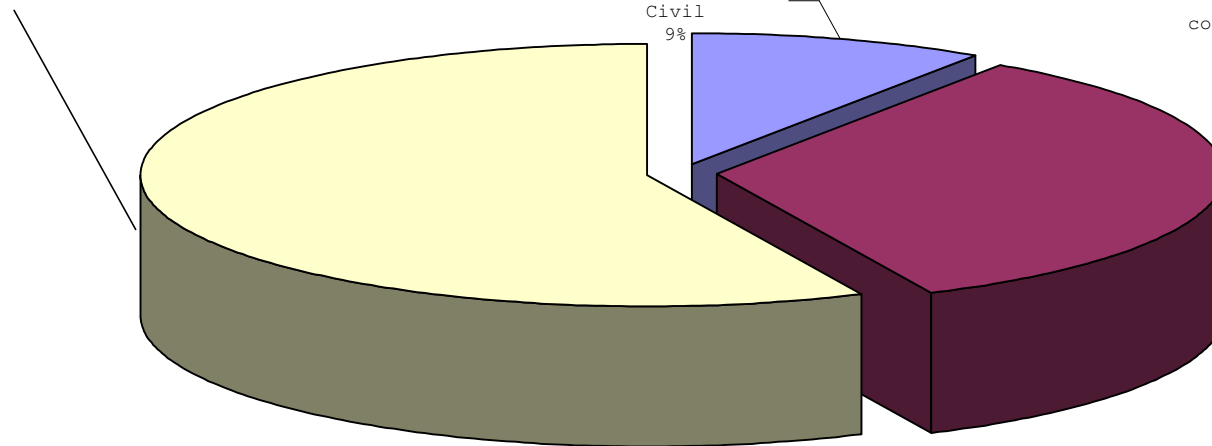

Acontecimientos socio-políticos

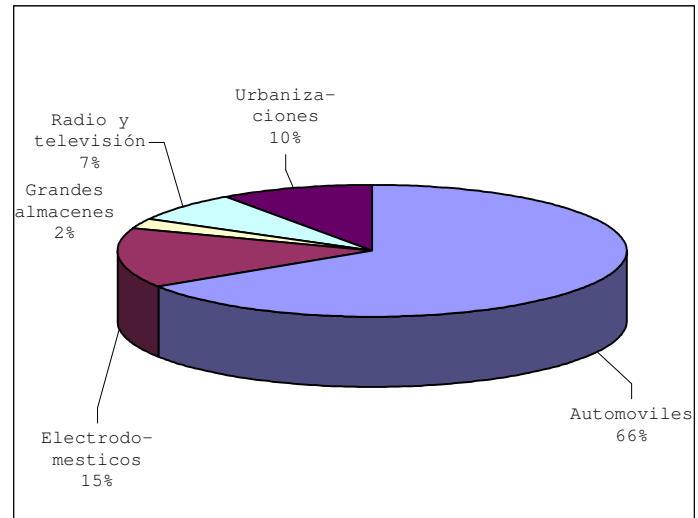
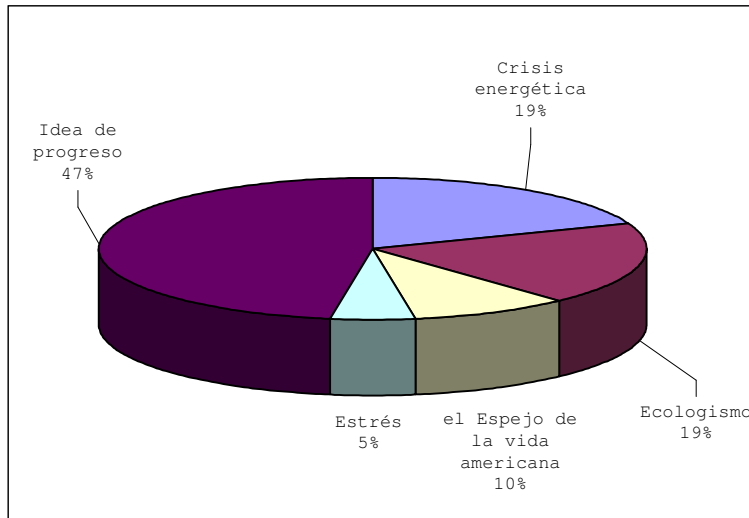

■ Visiones de la vida diaria
34%

■ Elementos de la cultura material
66%

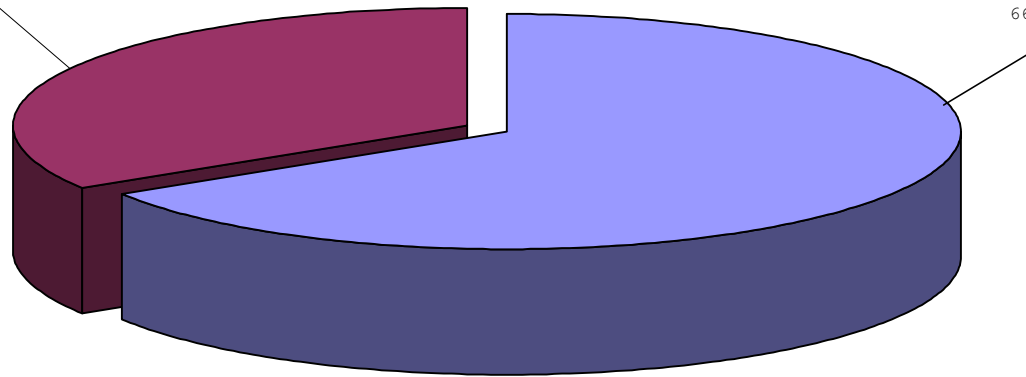

Cultura material

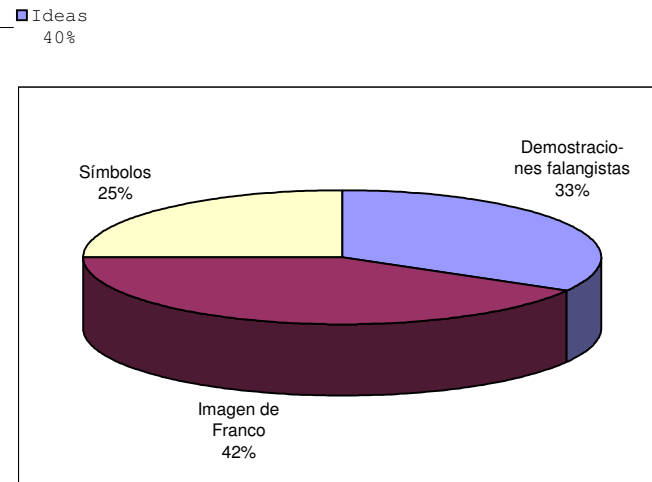
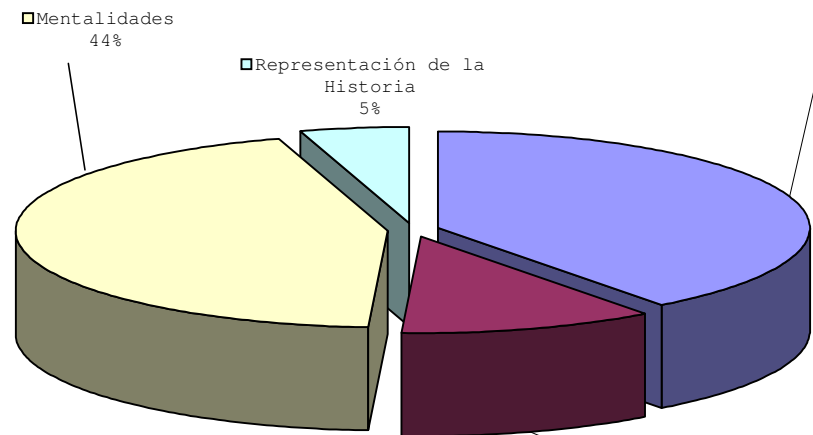
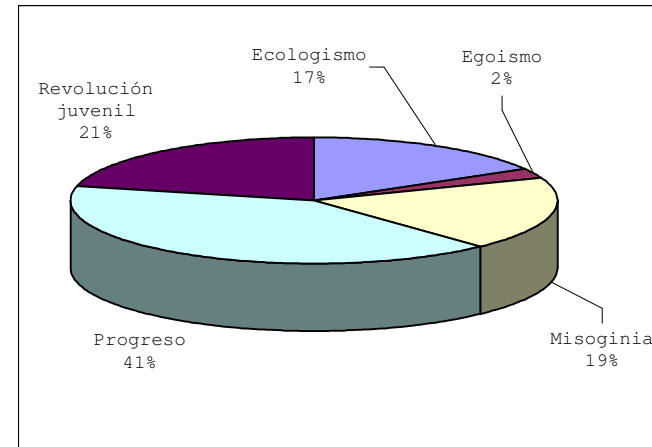
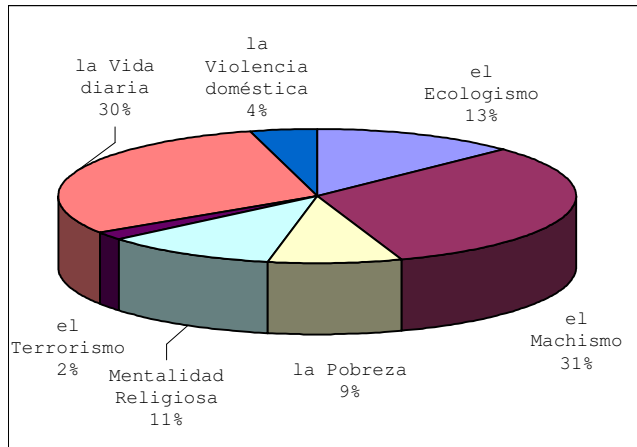

Ideología

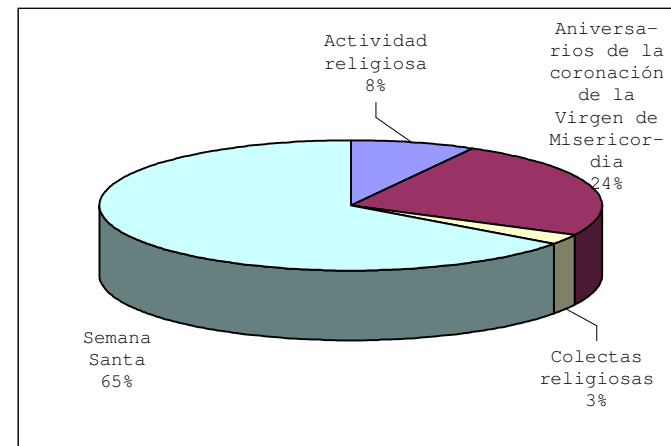
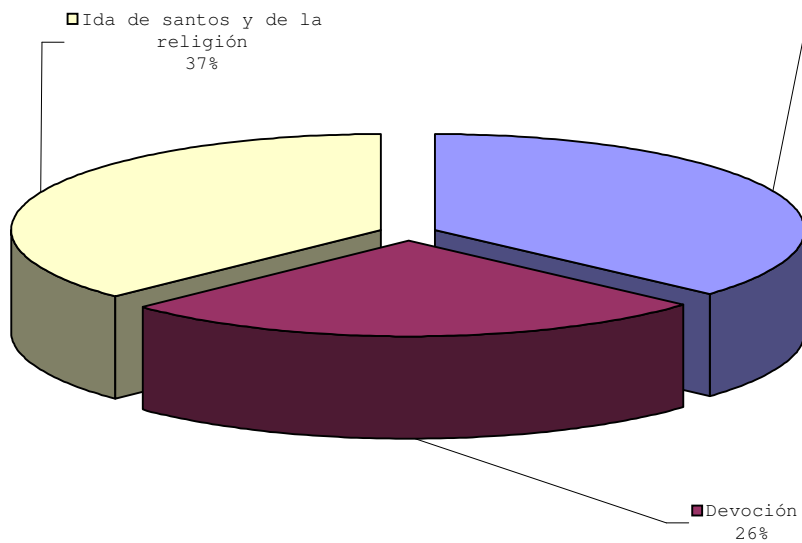
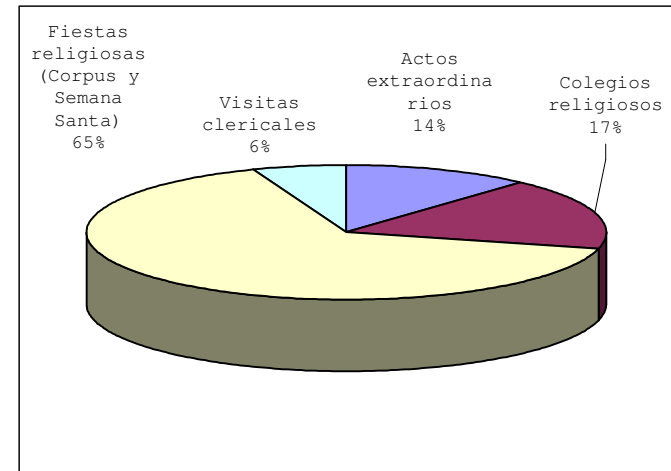
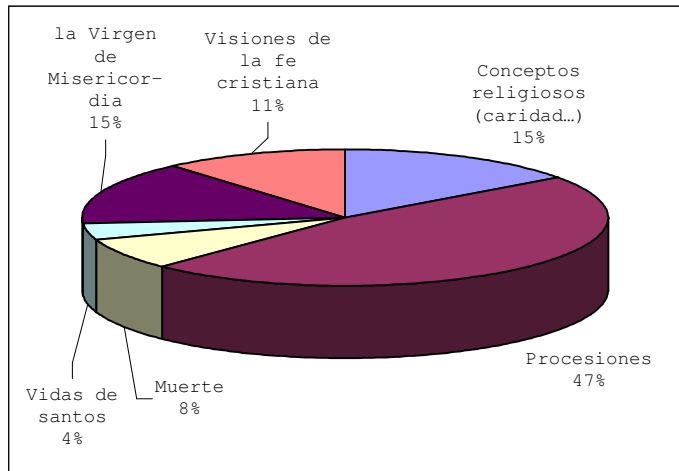

Religiosidad

Representación del arte y la cultura

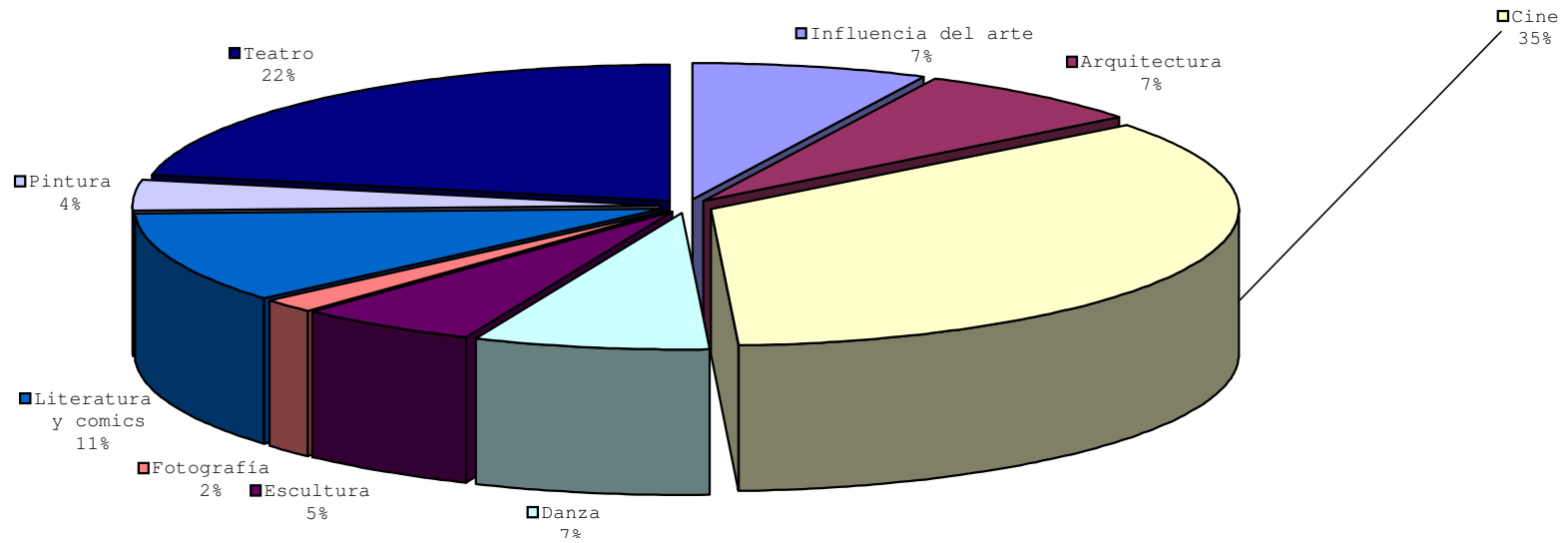
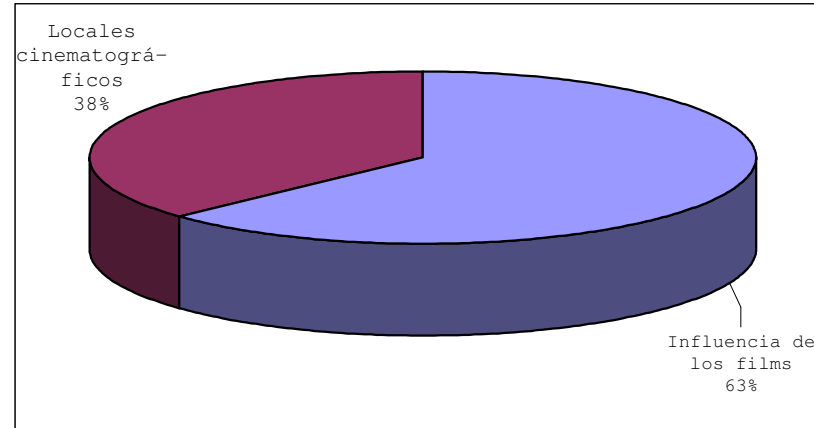

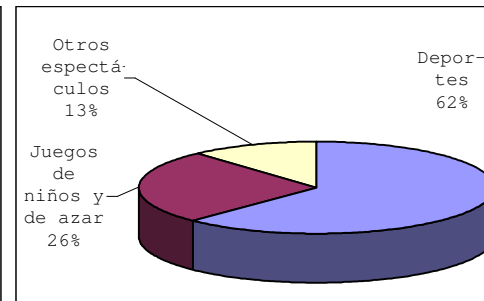
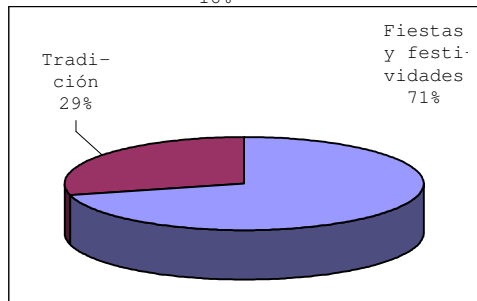
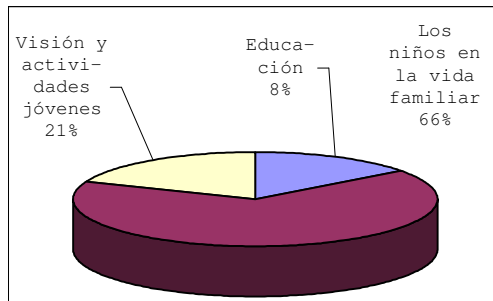
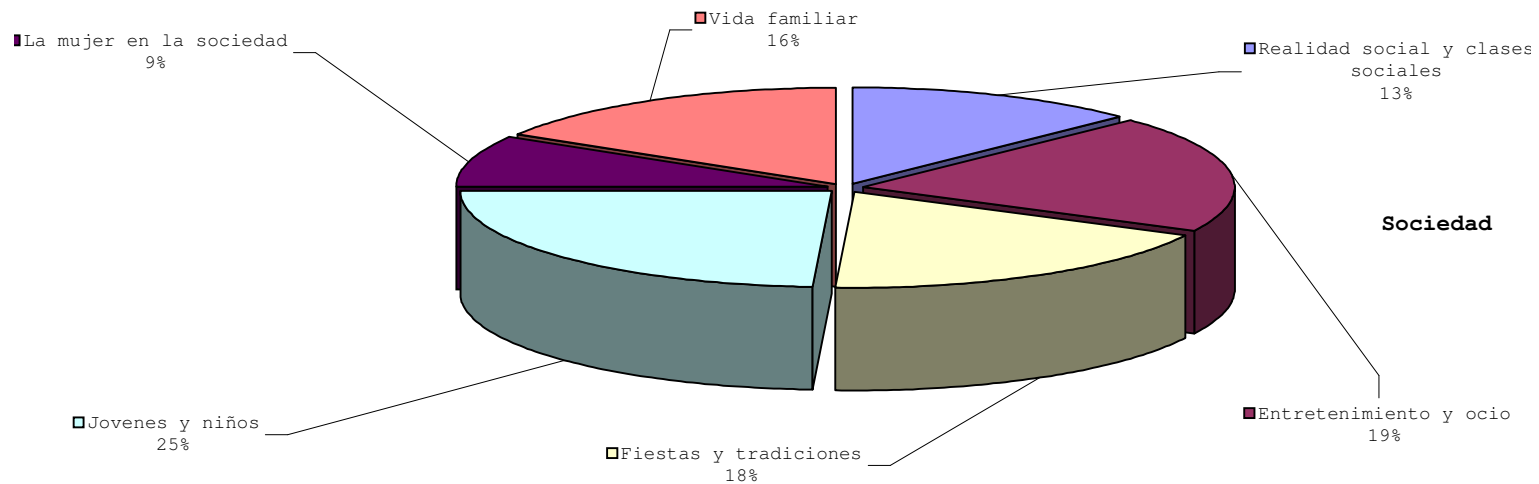
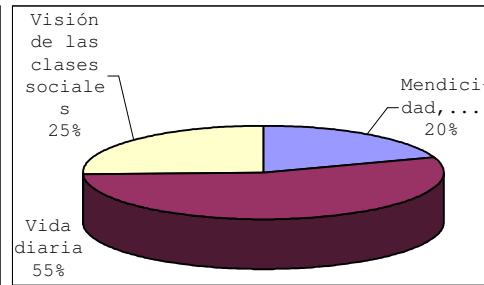
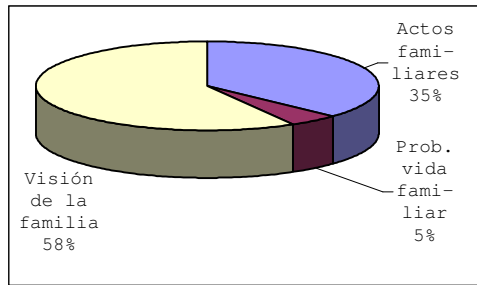
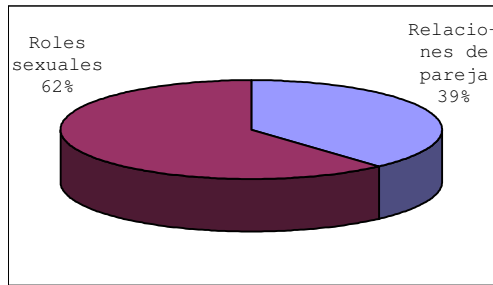

Visión geográfica

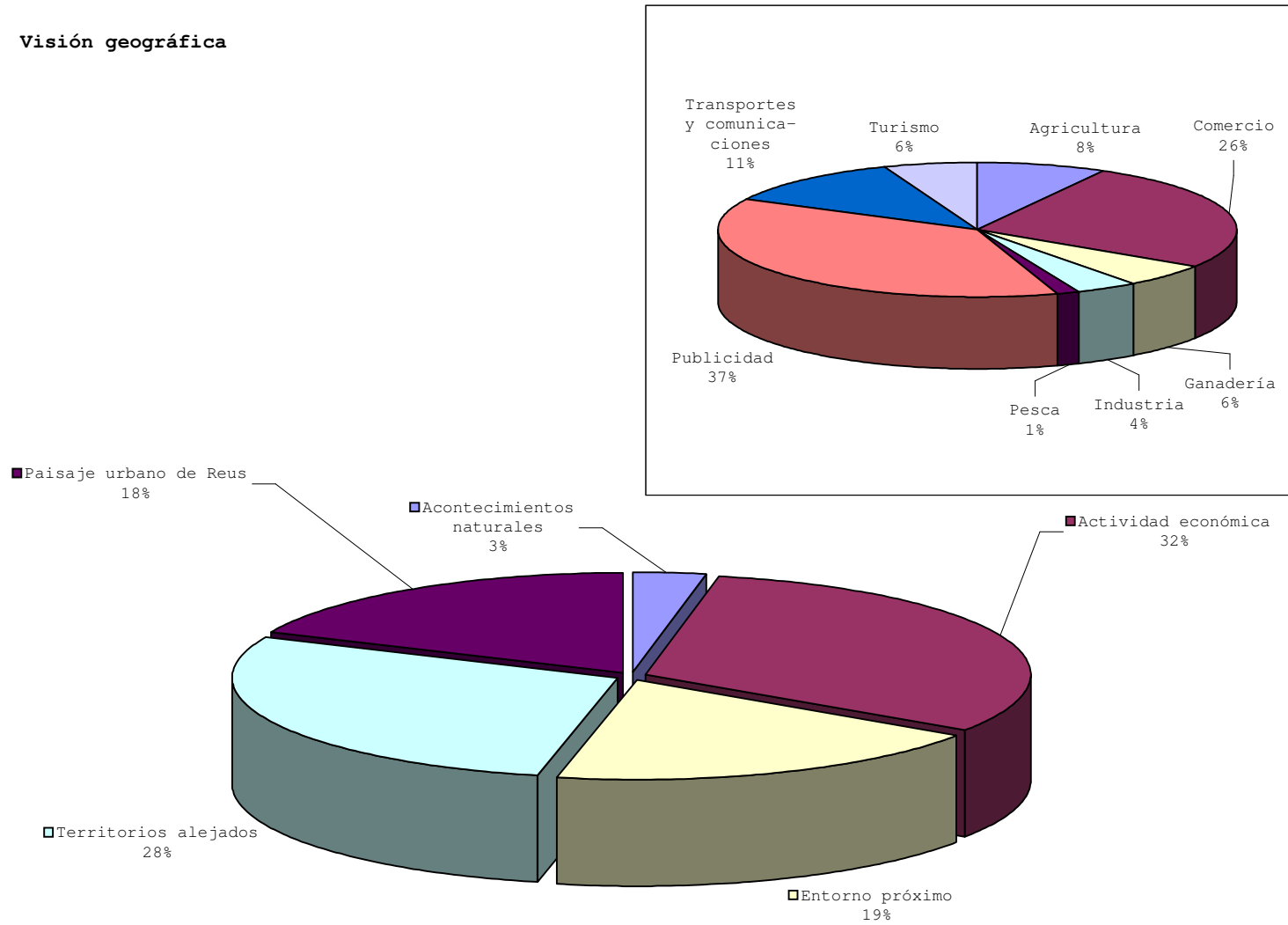

2.12. Estadística y gráficos de la clasificación por tipos de películas de los films utilizados en este estudio

TEMAS	Semi-profesionales	Profesionales	Amateurs	Familiares	Otros	TOTALES
Acontecimientos socio-políticos	0	15	63	16	0	94
Cultura material	0	10	24	9	0	43
Ideología	0	17	39	9	4	69
Religiosidad	2	3	39	27	0	71
Representación del arte y la cultura	0	6	36	10	0	52
Sociedad	1	23	83	110	4	221
Visión geográfica	4	66	130	143	0	343
TOTAL	7	140	414	324	8	893

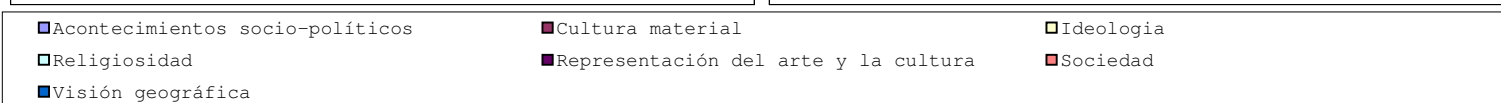
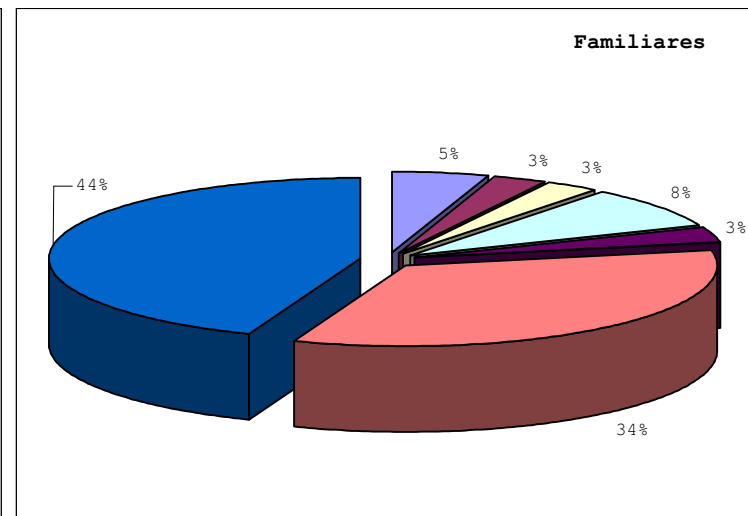
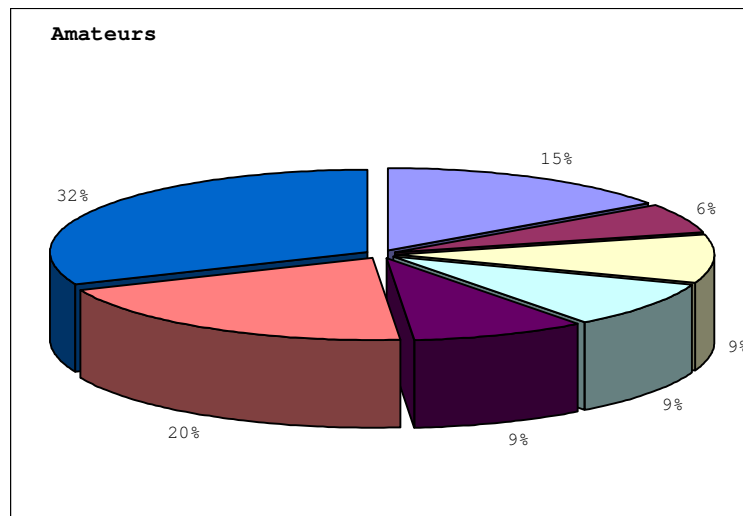
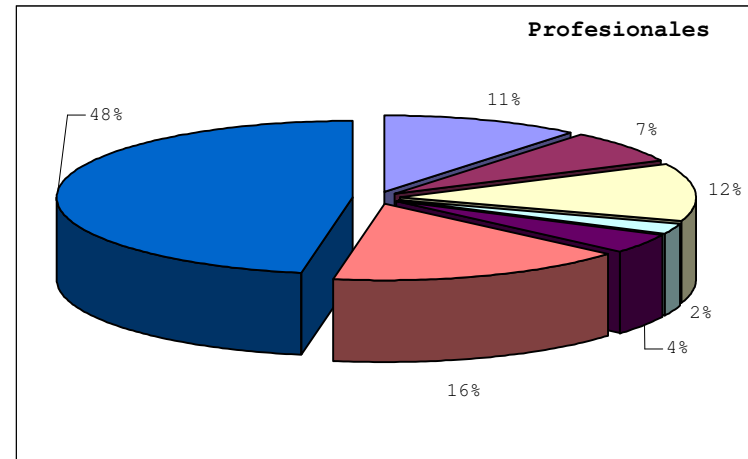
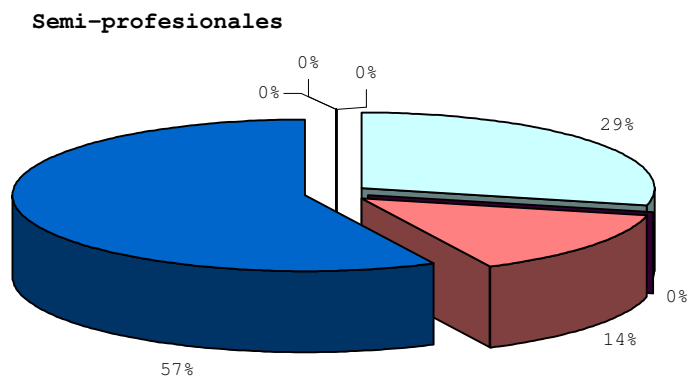

Acontecimientos socio-políticos

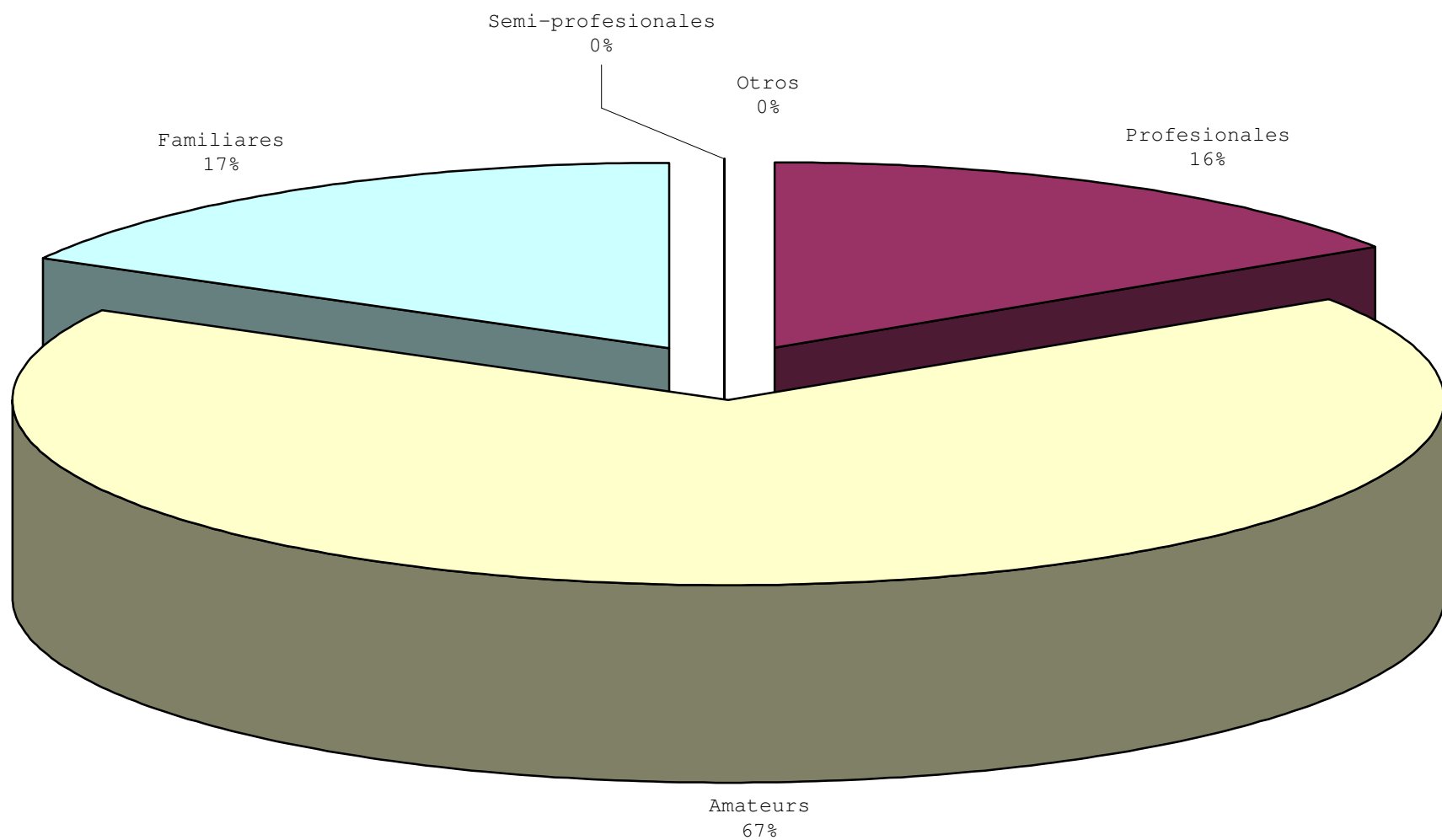

Cultura material

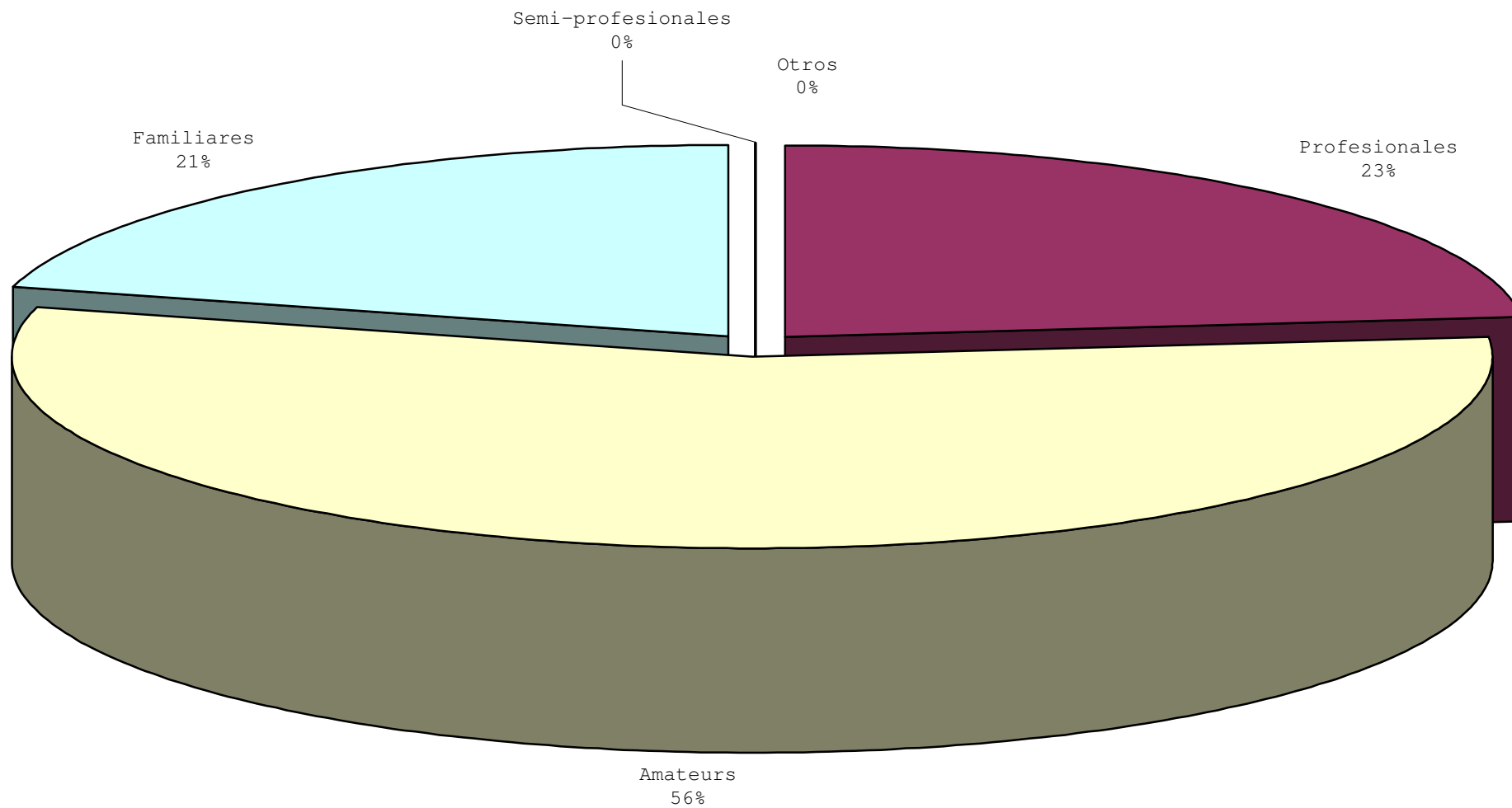

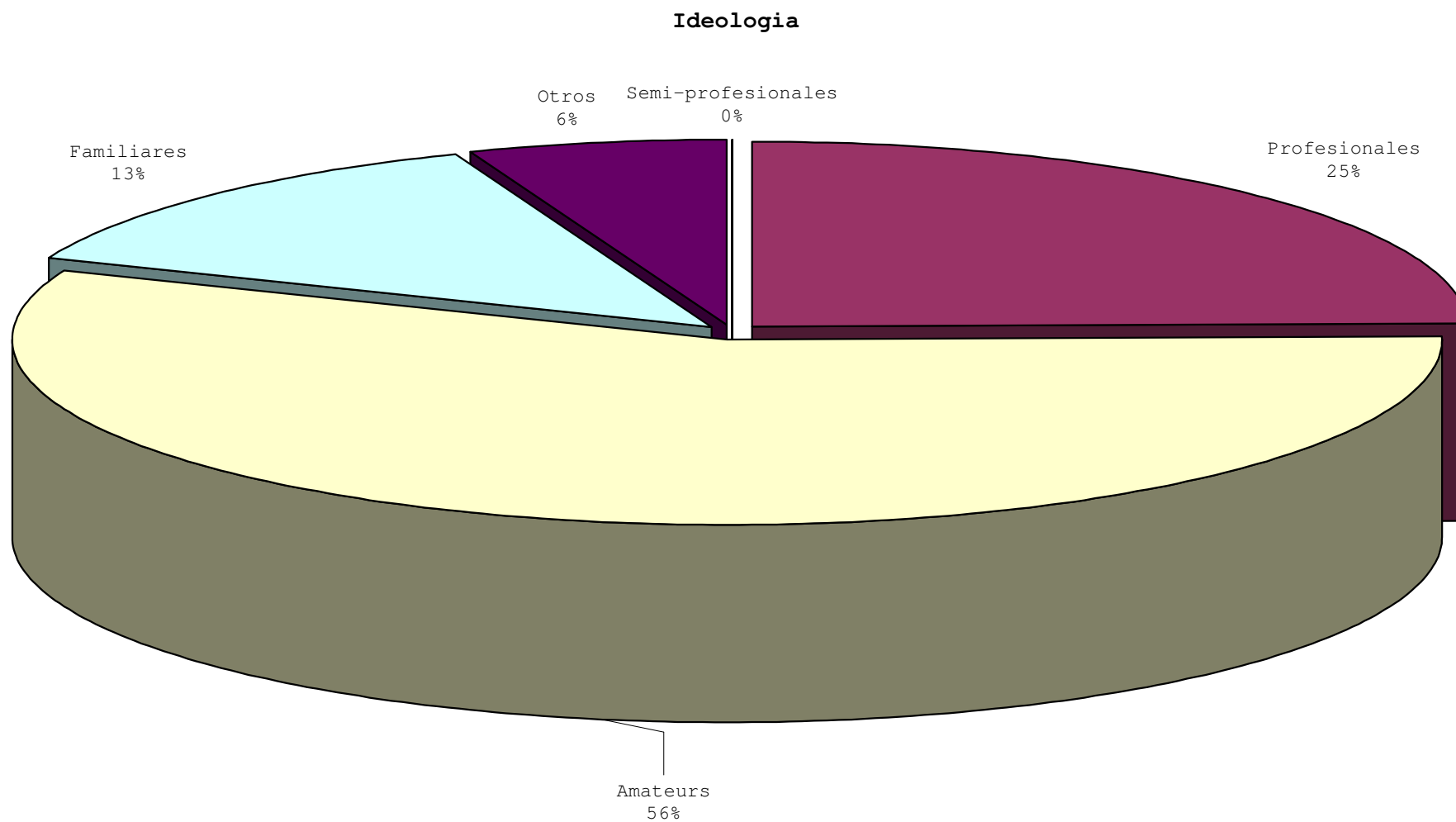

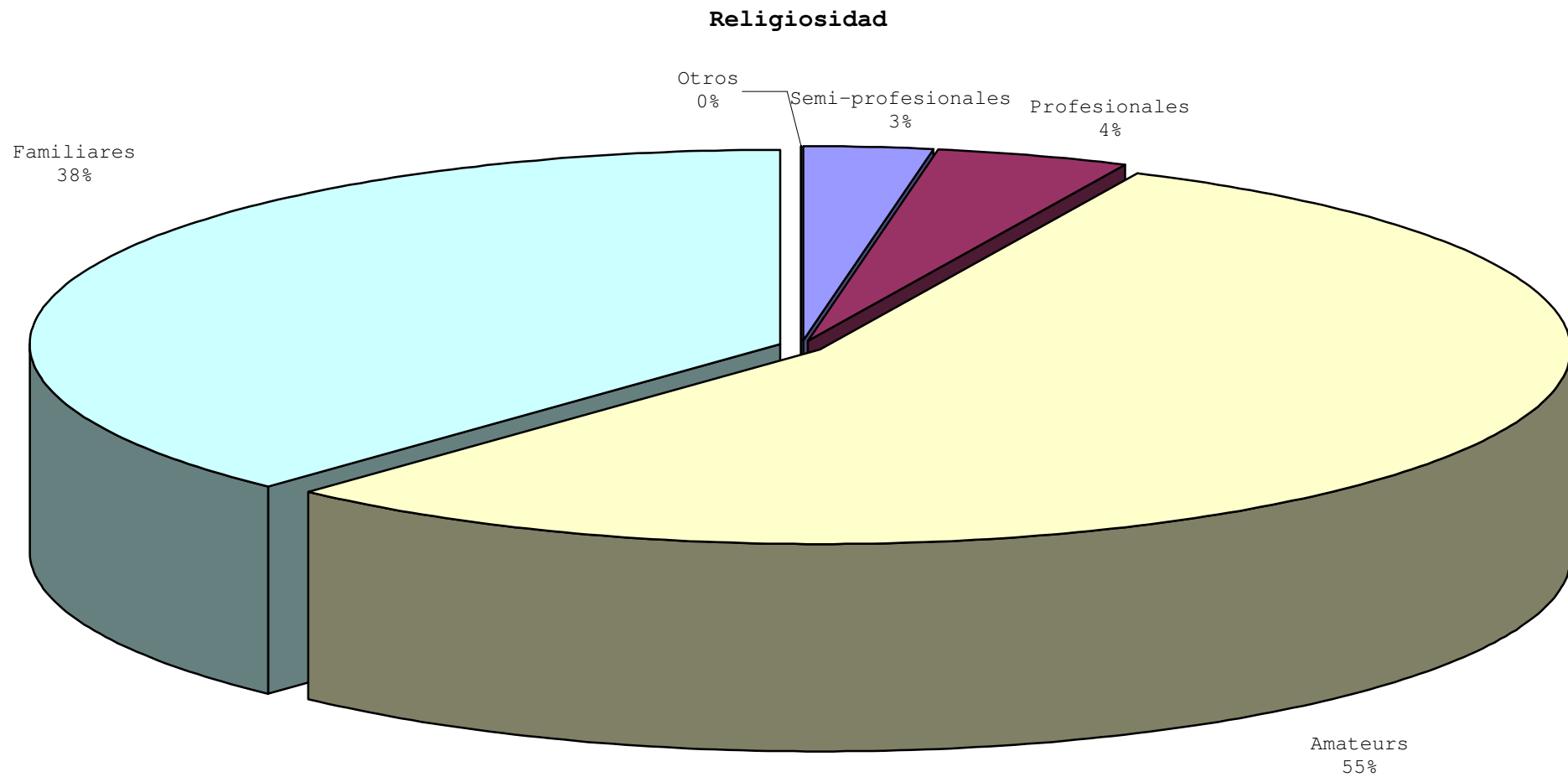

Representación del arte y la cultura

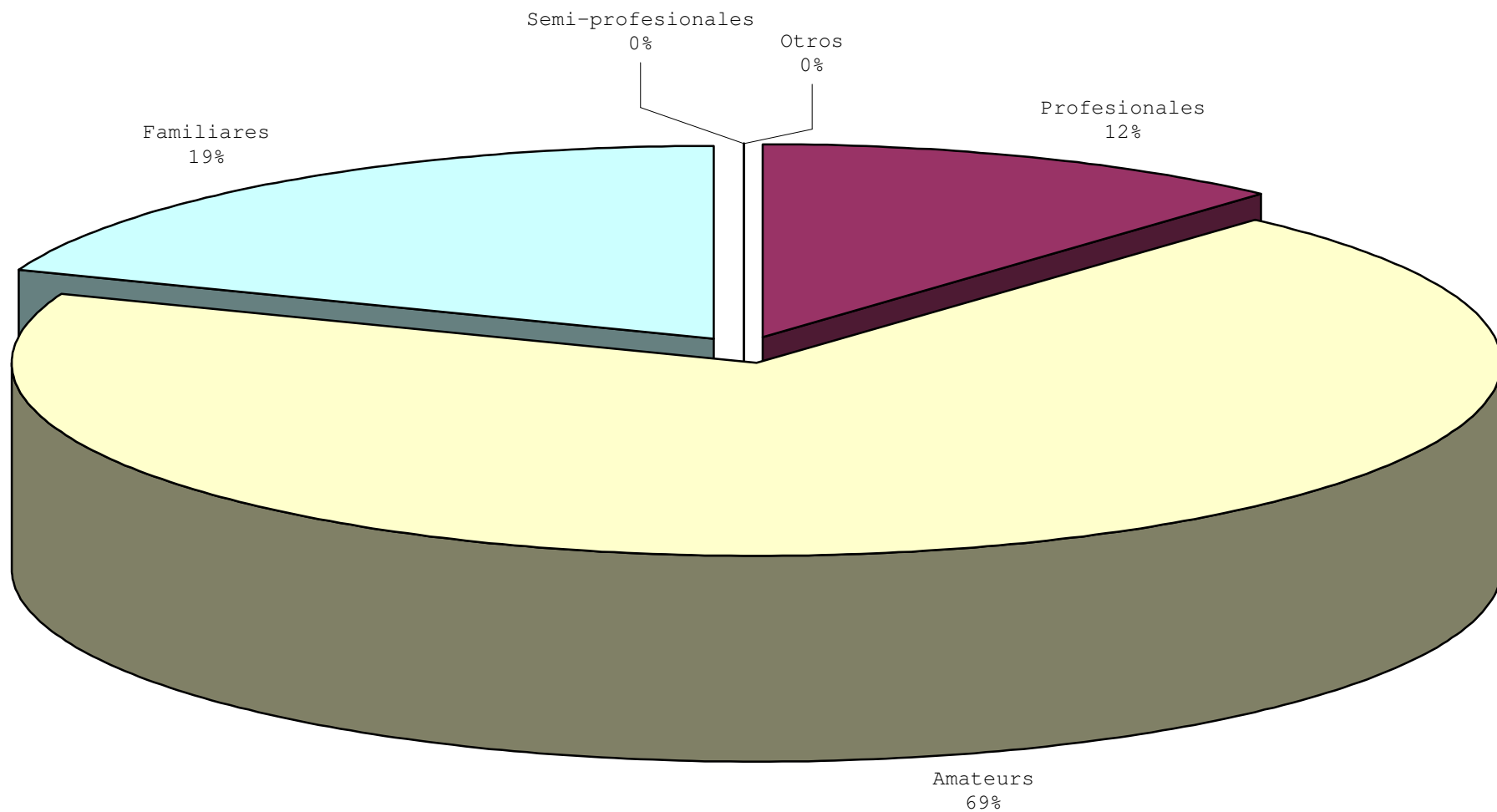

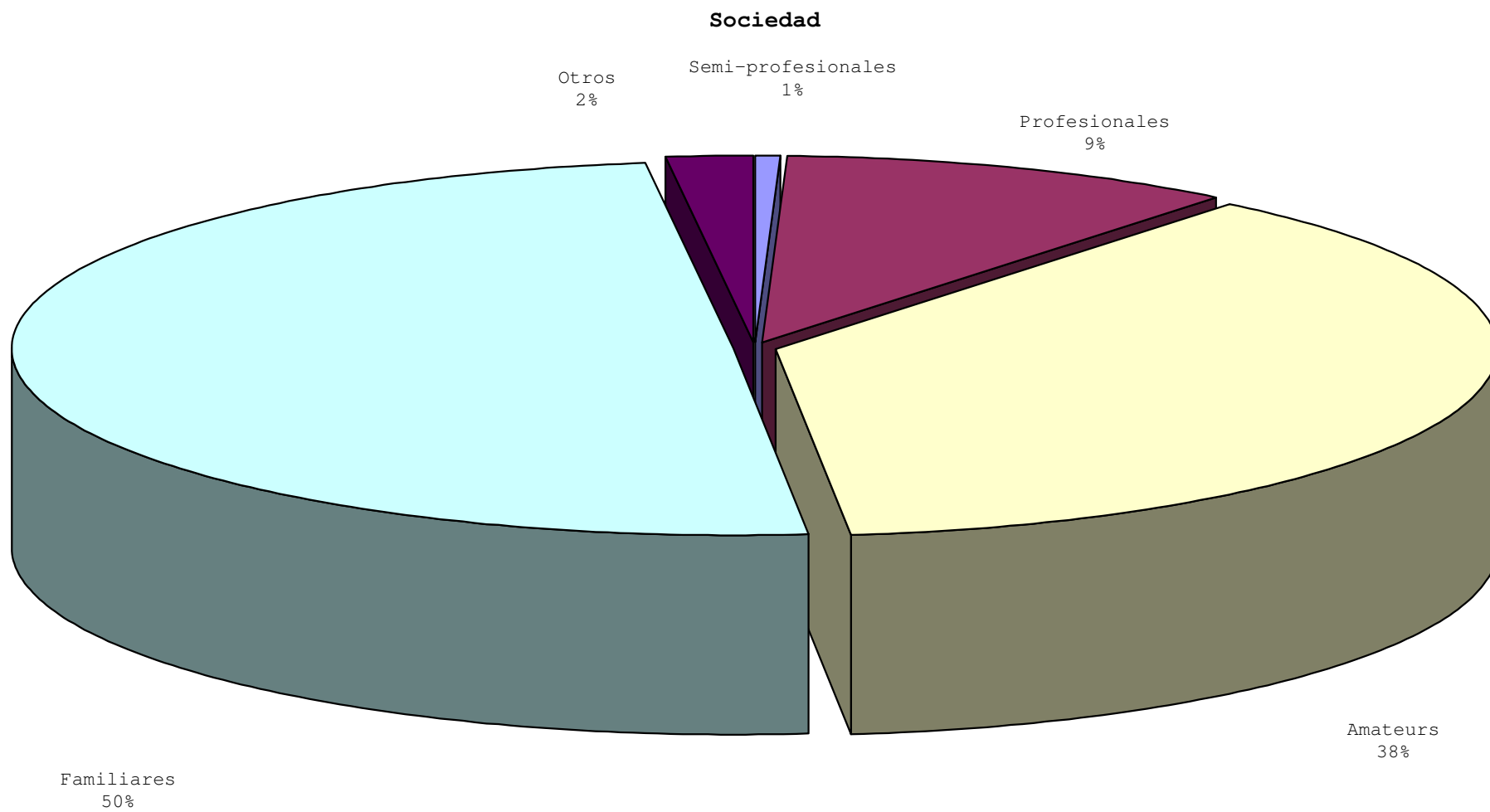

Visión geográfica

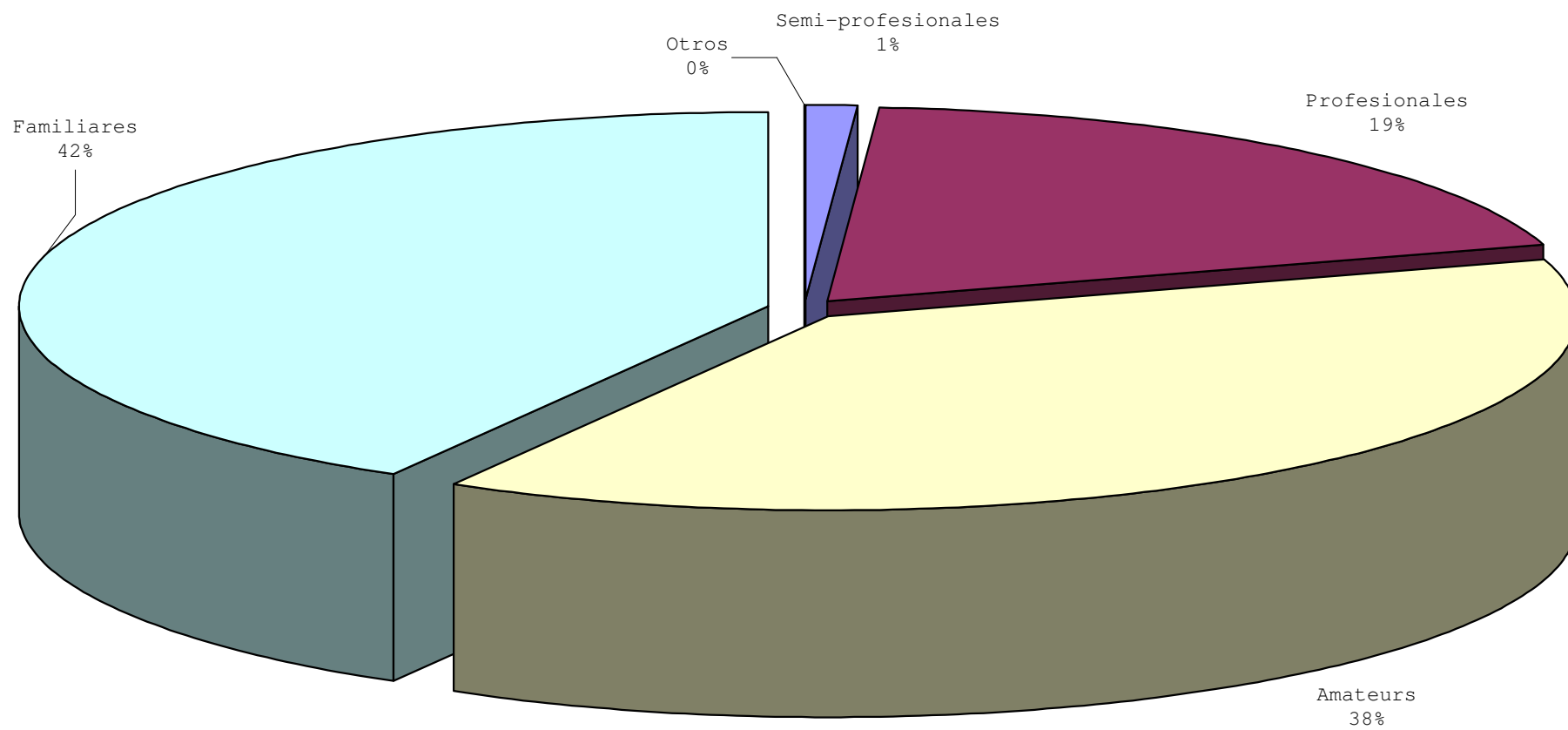

2.13. Mapa y tabla de localización de las imágenes de los films utilizados en este estudio para los lugares próximos

- Mapa de Tarragona de localización de las imágenes

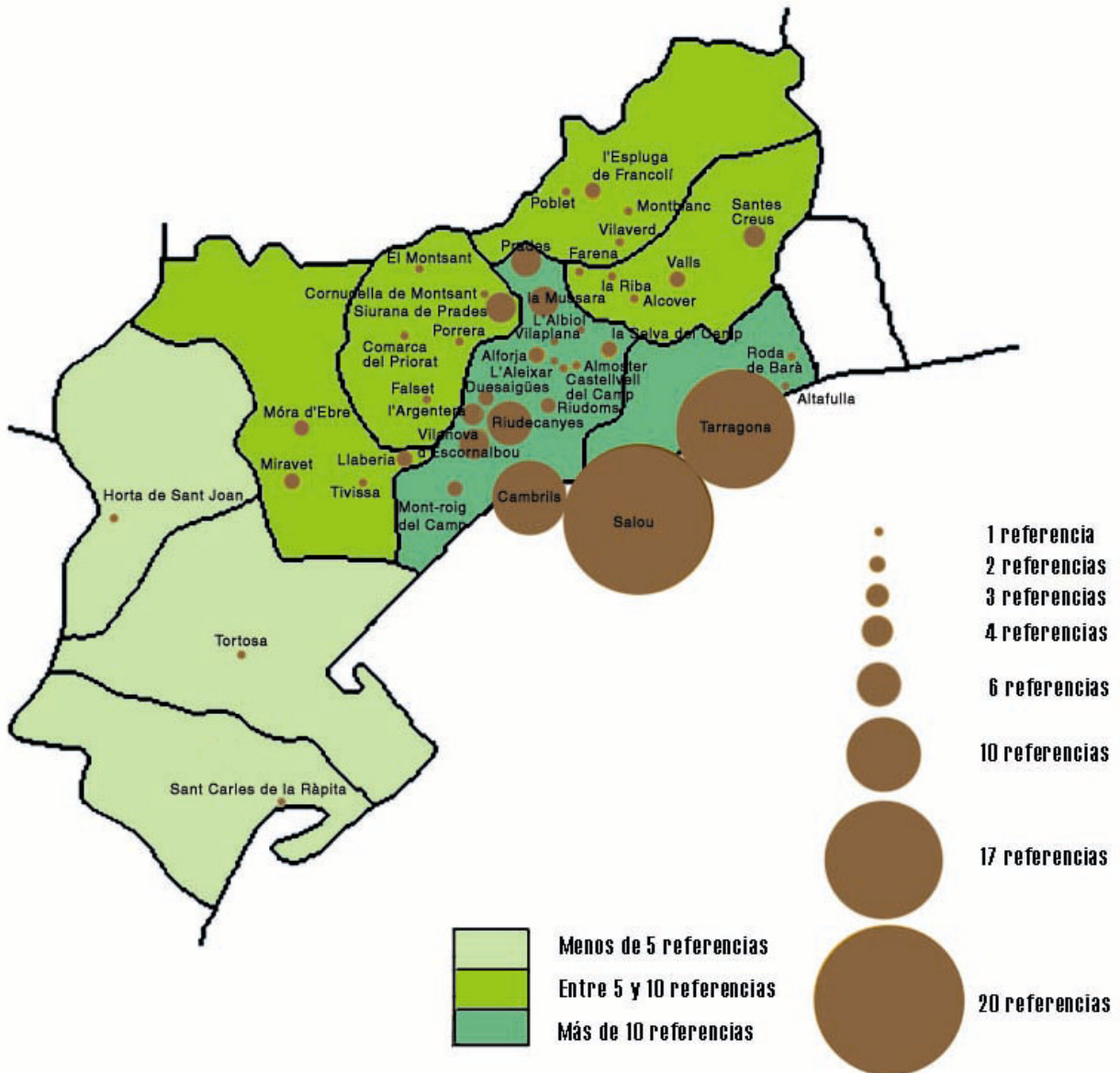

• Tabla con la visión que se da del pueblo

Visión del pueblo	Situación	Pueblo	Décadas
BAIX CAMP:			
Edificios destacados (Campanarios)	Interior	Albiol	80
Edificios destacados (Campanarios)	Interior	Aleixar	80
Comida campestre (Campo)	Interior	Alforja	30
Folclore-tradiciones	Interior	Alforja	60
Fenómenos naturales (Nevada)	Interior	Almoster	70
Edificios destacados (Campanarios)	Interior	Argentera	80
Edificios destacados (Castillo)	Interior	Argentera	30
Excursiones (Paisaje)	Interior	Argentera	30
Turismo-Playa (Playa)	Costa	Cambrils	60-70
Puerto-mar (Puerto)	Costa	Cambrils	50
Edificios destacados (La Salle- Parc Sama)	Costa	Cambrils	70-80
Calidad de vida (Pueblo-campo)	Interior	Castellvell	70
Edificios destacados (Campanarios)	Interior	Duesaigües	80
Comida campestre (Campo)	Interior	Duesaigües	30
Edificios destacados (Campanarios- Ermita)	Interior	Mont-roig	80-30
Fenómenos naturales (Nevada)	Interior	Prades	30
Excursiones (Paisaje)	Interior	Prades	60
Lugares destacados (Pantano)	Interior	Riudecanyes	30-60-70
Edificios destacados (Escornalbou)	Interior	Riudecanyes	30-70
Fiestas (Semana Santa)	Interior	Riudoms	60
Fiestas (Majorets)	Interior	Riudoms	70
Actos políticos	Interior	Selva del Camp	40
Fiestas (Semana Santa)	Interior	Selva del Camp	70
Edificios destacados (Campanarios)	Interior	Vilanova	80
Edificios destacados (Campanarios)	Interior	Vilaplana	80
Folclore-tradiciones (Interior	Vilaplana- Mussara	60
Excursiones (Paisaje)	Interior	Vilaplana- Mussara	60
Excursiones (Campo-setas)	Interior	Vilaplana- Mussara	30
Edificios destacados (Campanarios)	Interior	Vilaplana- Mussara	80
TARRAGONÈS			
Turismo-Playa (Playa)	Costa	Altafulla	60
Edificios destacados (Monumentos)	Costa	Roda de Barà	30
Actos políticos (Costa	Roda de Barà	30
Turismo-Playa	Costa	Salou	20-30- 40-50- 60-70
Puerto-mar (Puerto)	Costa	Tarragona	50-60-70
Transportes (Estación)	Costa	Tarragona	70
Paseos-Monumentos	Costa	Tarragona	50-60-70
Edificios destacados (Laboral)	Costa	Tarragona	60
Playa	Costa	Tarragona	30
Toros	Costa	Tarragona	60
Industria (Químicas)	Costa	Tarragona	70
Actos políticos	Costa	Tarragona	30
Educación (Laboral-Magisterio)	Costa	Tarragona	60-80
CONCA DE BARBERÀ			
Actos políticos	Interior	Espluga de	50

		Francolí	
Actos familiares (Visita amigos-familia)	Interior	Espluga de Francolí	30
Fiestas	Interior	Montblanc	60
Acontecimientos (Guerra Civil)	Interior	Vilavert	30
Edificios destacados (Monasterio Poblet)	Interior	Vimbodí	30-60
Actos familiares (Boda)	Interior	Vimbodí	30
ALT CAMP			
Edificios destacados (Santes Creus)	Interior	Aiguamúrcia	30-60-70
Excursiones (Paisaje)	Interior	Alcover	30
Comida campestre (Campo)	Interior	La Riba	60
Fiestas (Corpus)	Interior	Mont-ral (Farena)	60
Tiendas	Interior	Valls	70
Tradiciones (Calçotada)	Interior	Valls	50
PRIORAT			
Vacaciones-Turismo (Paisaje)	Interior	Cornudella	50
Excursiones (Paisaje)	Interior	Cornudella-Siurana	60
Río	Interior	Cornudella-Siurana	60-70
Lugares destacados (Pantano)	Interior	Cornudella-Siurana	70
Comida campestre (Campo)	Interior	Cornudella-Siurana	70
Cacería	Interior	Falset	20
Visita-Excursión (Pueblo)	Interior	Porrera	30
RIBERA D'EBRE			
Artesanía (Cerámica)	Interior	Miravet	60
Visitas (Pueblo)	Interior	Miravet	80
Visitas (Pueblo)	Interior	Mora d'Ebre	30
Fiestas (Corpus)	Interior	Tivissa	70
Folclore-tradiciones	Interior	Tivissa-Llaberia	60
Excursión (Paisaje-Pueblo)	Interior	Tivissa-Llaberia	70
TERRA ALTA			
Pueblo (Documental)	Interior	Horta de Sant Joan	80
BAIX EBRE			
Edificios destacados (Observatori de l'Ebre)	Interior	Tortosa	30
MONTSIÀ			
Puerto (Pesca)	Costa	San Carles Ràpita	60

2.14. Mapa de localización de las imágenes de los films utilizados en este estudio para la ciudad de Reus

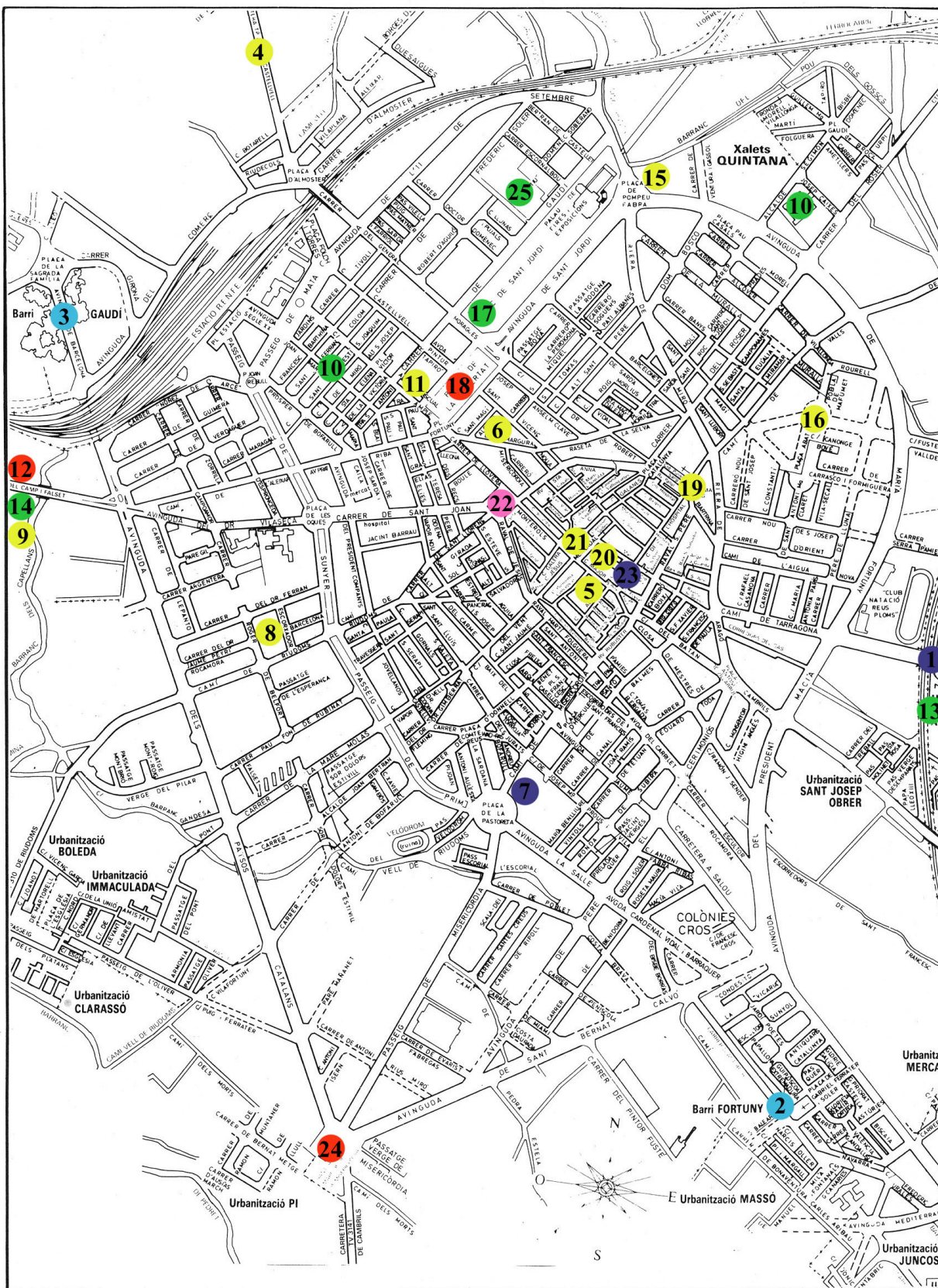

Tablas de lugares de Reus señalados en el mapa²⁰:

Nº REF. = Número de referencia en el mapa
 LUGAR = Nombre del lugar identificado en el film
 Nº SALE = Número de veces que sale en los films
 COLOR = Color que señala la frecuencia en el mapa

ORDENADO POR ORDEN ALFABÉTICO			
Nº REF.	LUGAR	Nº SEÑALADO	COLOR
1	Aeropuerto	4	Blue
2	Barri Fortuny	3	Cyan
3	Barri Gaudi	3	Cyan
4	Carretera de Castellvell	1	Yellow
5	Centre de Lectura	1	Yellow
6	Colegio La Presentación	1	Yellow
7	Colegio La Salle	4	Blue
8	Escorxador	1	Yellow
9	Estadio del Reus Deportiu	1	Yellow
10	IES Gabriel Ferrater / SAFA / Els Pares / Col·legi Sant Pere	2	Green
11	Institut de Puericultura Dr. Frias	1	Yellow
12	Institut Pere Mata	8	Red
13	Mas Abelló	2	Green
14	Mas de les Ànimes	2	Green
15	Mas de Sant Antoni (Llevat)	1	Yellow
16	Mas Hort d'en Ros	1	Yellow
17	Parc de Sant Jordi- Estación Avenida	2	Green
18	Plaça de la Llibertat	8	Red
19	Plaça de la Sang	1	Yellow
20	Plaça del Castell	1	Yellow
21	Plaça del Mercadal	1	Yellow
22	Plaça Prim	5	Magenta
23	Prioral de Sant Pere	4	Blue
24	Santuari de Misericordia	8	Red
25	Sede del Reus Deportiu	2	Green

²⁰ Además de estas referencias hay otras 18 referencias que hacen un recorrido por la ciudad en general, la zona del centro o muestran varios lugares de la ciudad. Estas referencias no se han contabilizado en este cuadro ni en el mapa.

ORDENADO POR FRECUENCIA QUE SALEN			
Nº REF.	LUGAR	Nº SEÑALADO	COLOR
12	Institut Pere Mata	8	Red
18	Plaça de la Llibertat	8	Red
24	Santuari de Misericordia	8	Red
22	Plaça Prim	5	Magenta
1	Aeropuerto	4	Blue
7	Colegio La Salle	4	Blue
23	Prioral de Sant Pere	4	Blue
2	Barri Fortuny	3	Cyan
3	Barri Gaudi	3	Cyan
10	IES Gabriel Ferrater / SAFA / Els Pares / Col·legi Sant Pere	2	Green
13	Mas Abelló	2	Green
14	Mas de les Ànimes	2	Green
17	Parc de Sant Jordi- Estación Avenida	2	Green
25	Sede del Reus Deportiu	2	Green
4	Carretera de Castellvell	1	Yellow
5	Centre de Lectura	1	Yellow
6	Colegio La Presentación	1	Yellow
8	Escorxador	1	Yellow
9	Estadio del Reus Deportiu	1	Yellow
11	Institut de Puericultura Dr. Frias	1	Yellow
15	Mas de Sant Antoni (Llevat)	1	Yellow
16	Mas Hort d'en Ros	1	Yellow
19	Plaça de la Sang	1	Yellow
20	Plaça del Castell	1	Yellow
21	Plaça del Mercadal	1	Yellow

2.15. Mapas de localización de las imágenes de los films utilizados en este estudio para los lugares alejados y gráficas estadísticas

- Mapa de localización de imágenes en Cataluña:

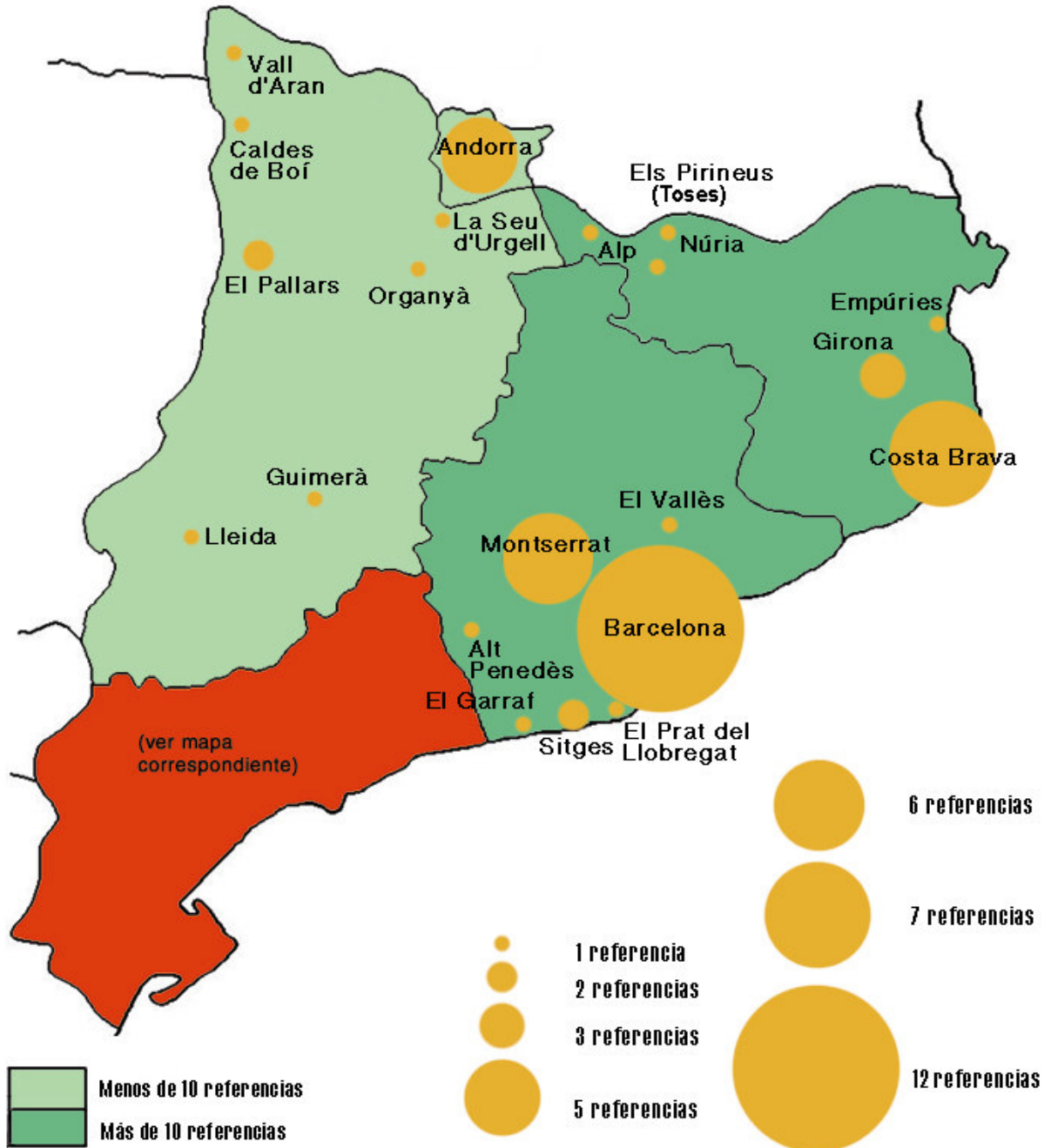

• Mapa de localización de imágenes en España:



- Mapa de localización de imágenes en Europa:

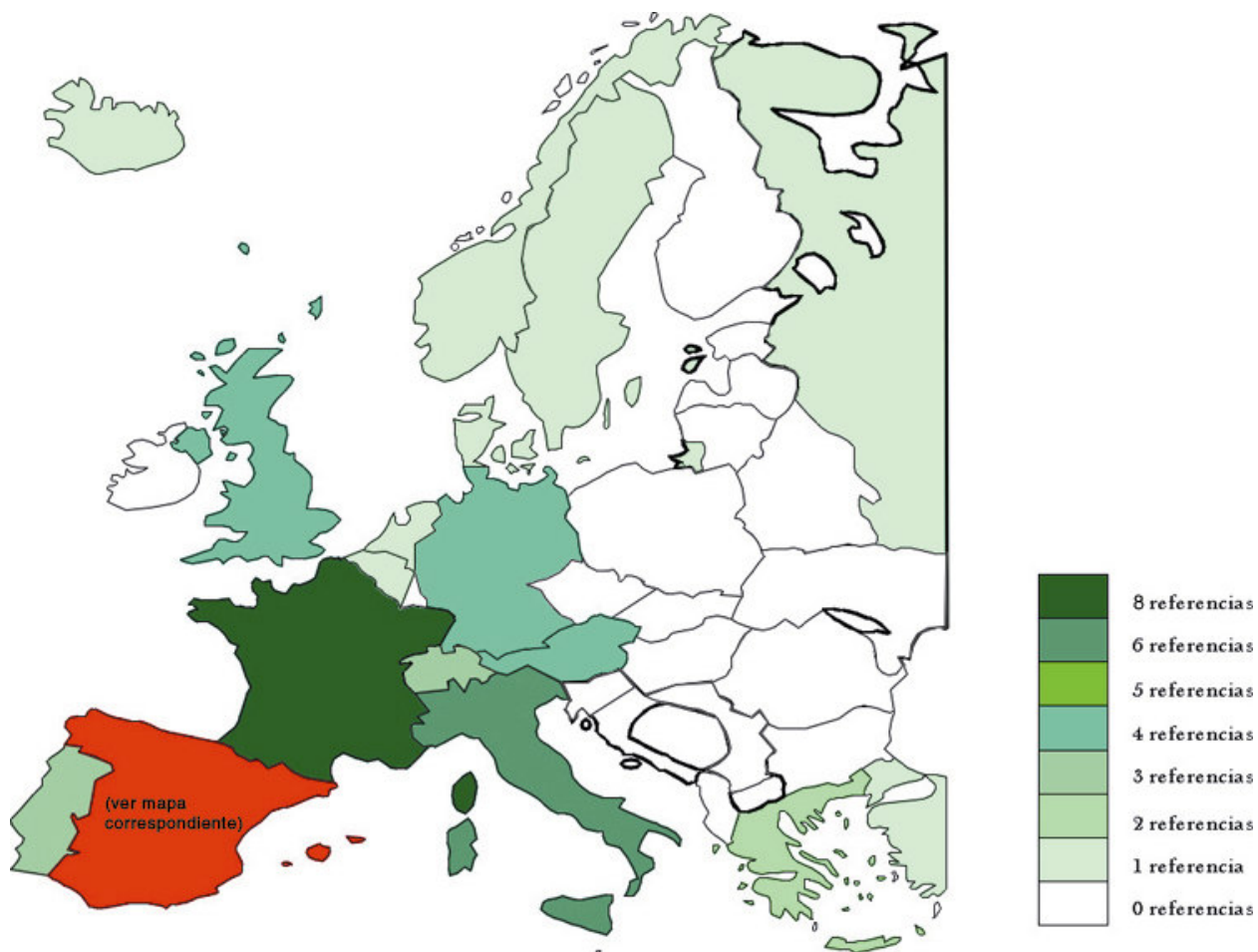

- Mapa de localización de imágenes en el Mundo:

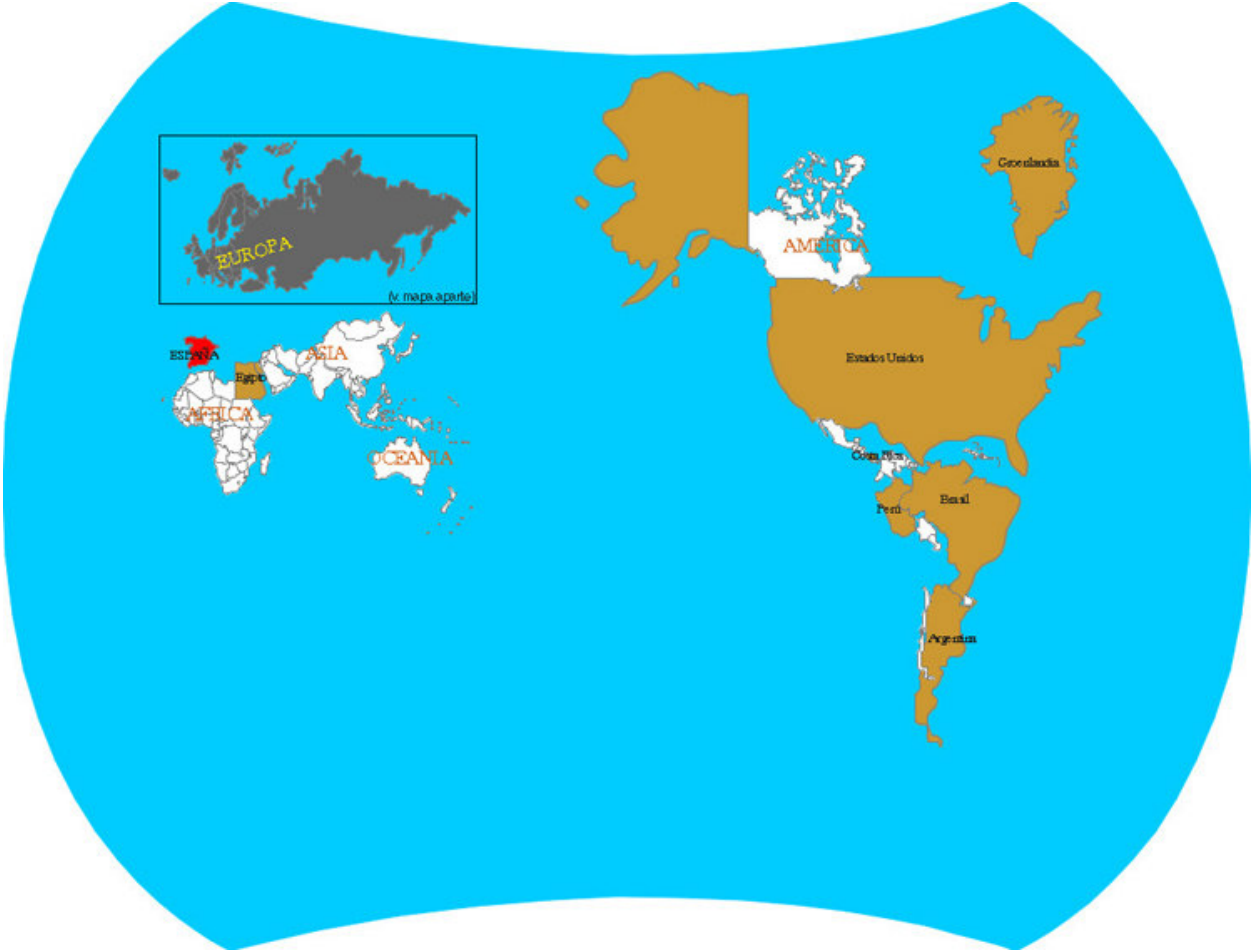

- Tabla del reparto de referencias por áreas geográficas y décadas:

Décadas	Cataluña-Andorra		España		Europa		Mundo	
	Absoluta	%	Absoluta	%	Absoluta	%	Absoluta	%
Años 20	2	4,35%	1	2,00%	2	6,06%	0	0,00%
Años 30	7	15,22%	2	4,00%	1	3,03%	0	0,00%
Años 40	1	2,17%	1	2,00%	0	0,00%	0	0,00%
Años 50	5	10,87%	1	2,00%	3	9,09%	0	0,00%
Años 60	16	34,78%	11	22,00%	4	12,12%	2	25,00%
Años 70	13	28,26%	29	58,00%	15	45,45%	5	62,50%
Años 80	2	4,35%	5	10,00%	8	24,24%	1	12,50%
TOTAL	46	100%	50	100%	33	100%	8	100%

Décadas	Cataluña	España	Europa	Mundo	Cataluña	España	Europa	Mundo
	Absoluta	Absoluta	Absoluta	Absoluta	%	%	%	%
Años 20	2	1	2	0	40,00%	20,00%	40,00%	0,00%
Años 30	7	2	1	0	70,00%	20,00%	10,00%	0,00%
Años 40	1	1	0	0	50,00%	50,00%	0,00%	0,00%
Años 50	5	1	3	0	55,56%	11,11%	33,33%	0,00%
Años 60	16	11	4	2	48,48%	33,33%	12,12%	6,06%
Años 70	13	29	15	5	20,97%	46,77%	24,19%	8,06%
Años 80	2	5	8	1	12,50%	31,25%	50,00%	6,25%
TOTAL	46	50	33	8	33,58%	36,50%	24,09%	5,84%

Evolución referencias en cifras absolutas

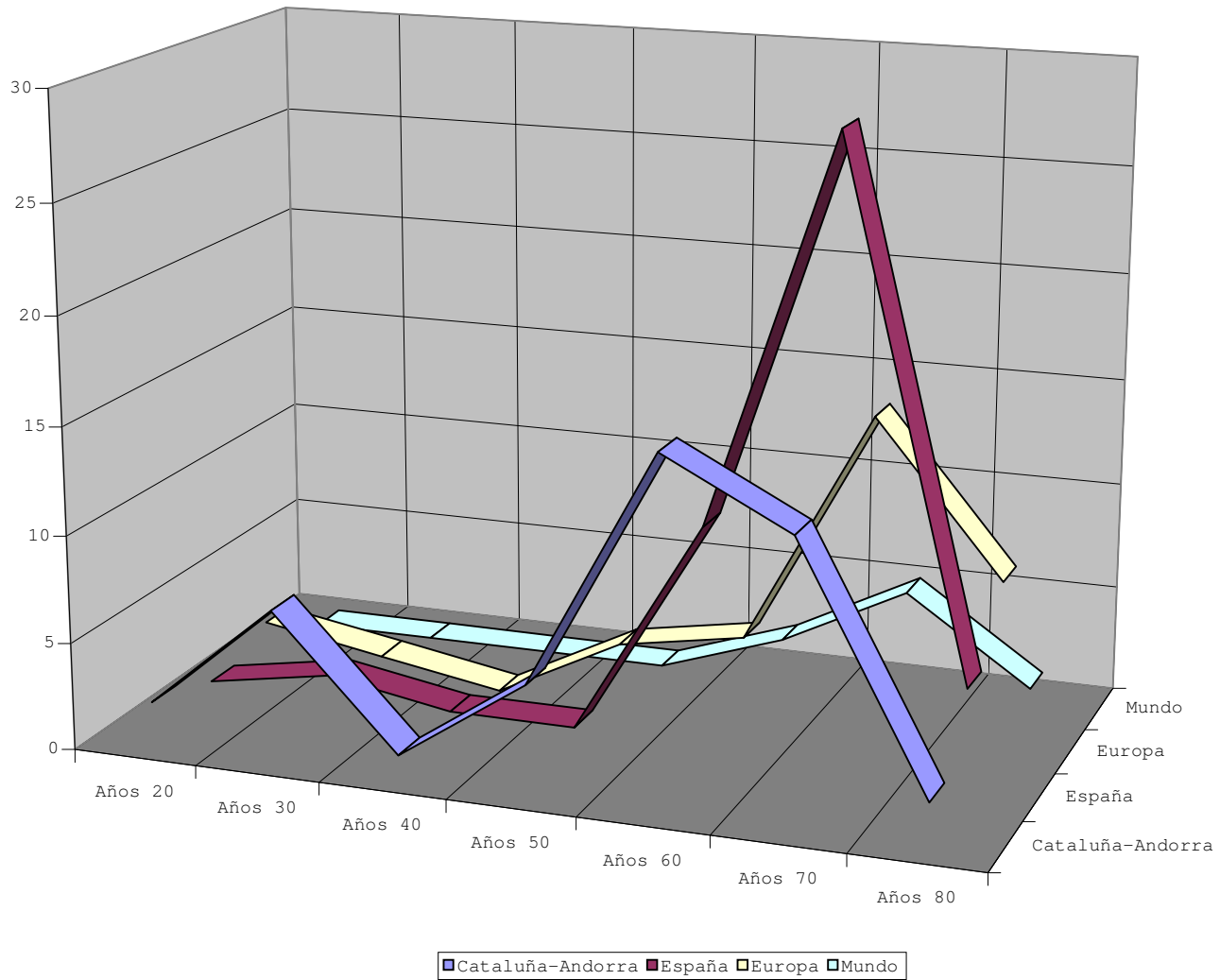

Evolución referencias en porcentajes

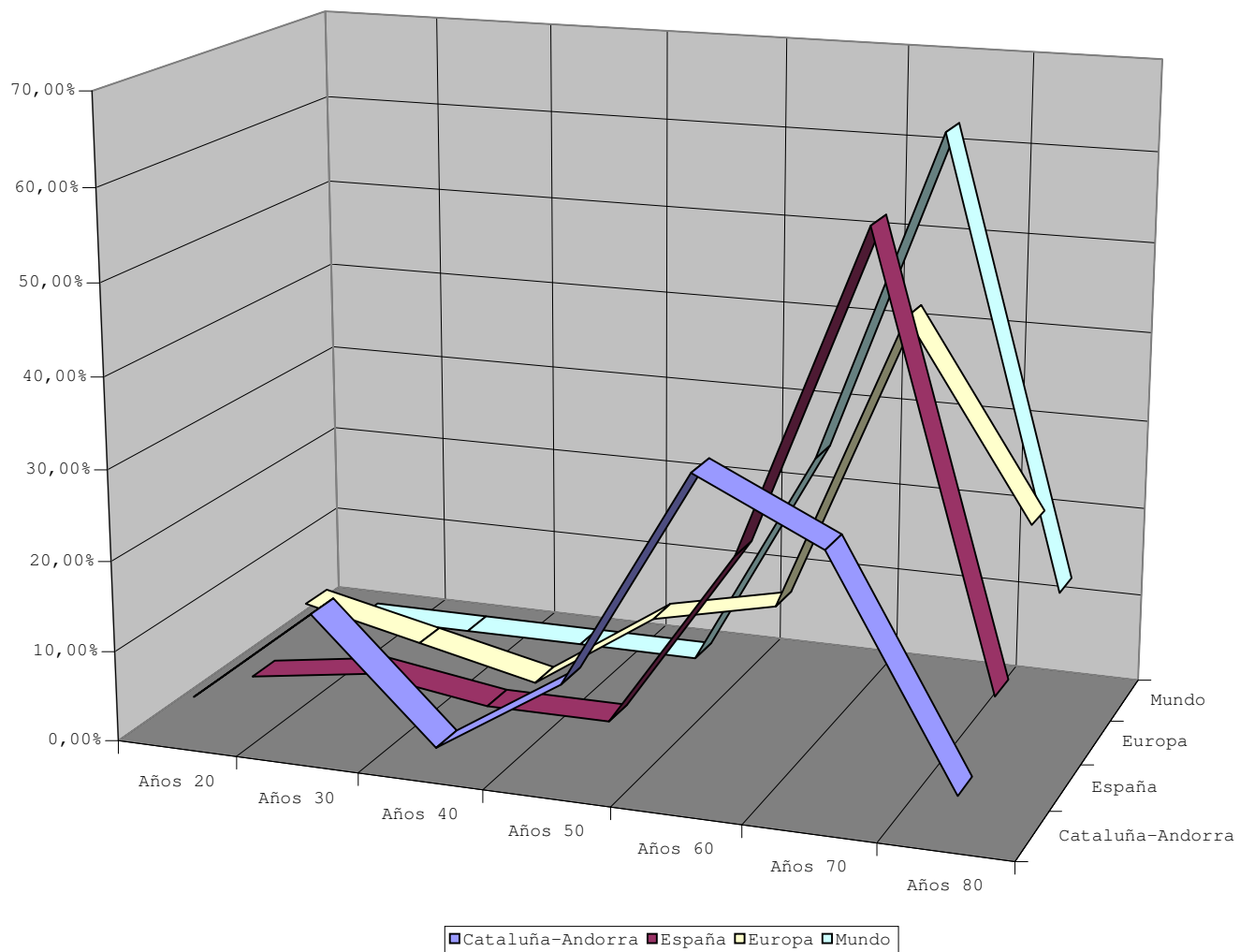

TOTAL

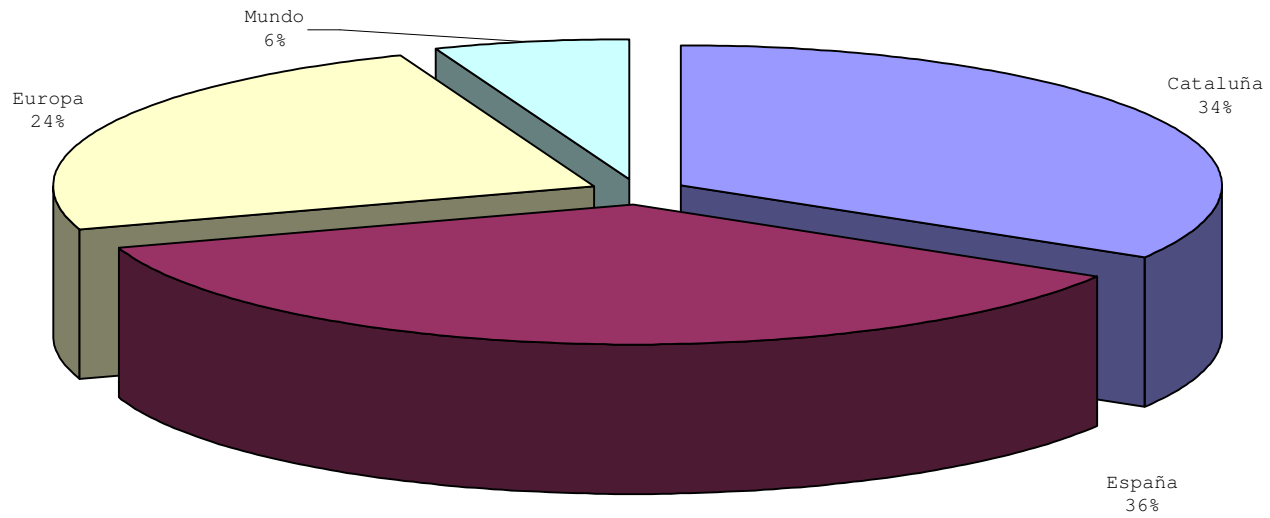

Años 20

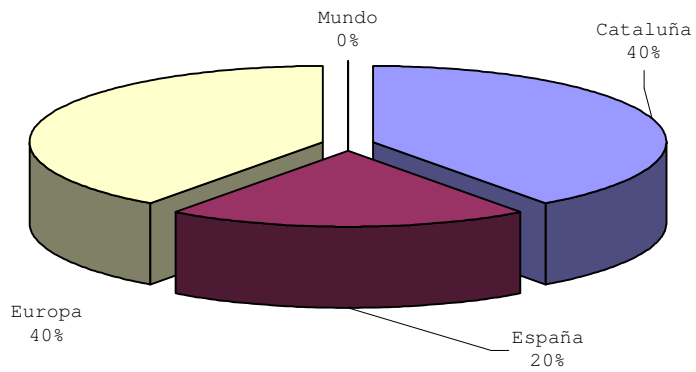

Años 30

