

Adequació del camp vocal dels mestres de música

Edmon Elgström Misol

ADVERTIMENT. La consulta d'aquesta tesi queda condicionada a l'acceptació de les següents condicions d'ús: La difusió d'aquesta tesi per mitjà del servei TDX (www.tdx.cat) ha estat autoritzada pels titulars dels drets de propietat intel·lectual únicament per a usos privats emmarcats en activitats d'investigació i docència. No s'autoritza la seva reproducció amb finalitats de lucre ni la seva difusió i posada a disposició des d'un lloc aliè al servei TDX. No s'autoritza la presentació del seu contingut en una finestra o marc aliè a TDX (framing). Aquesta reserva de drets afecta tant al resum de presentació de la tesi com als seus continguts. En la utilització o cita de parts de la tesi és obligat indicar el nom de la persona autora.

ADVERTENCIA. La consulta de esta tesis queda condicionada a la aceptación de las siguientes condiciones de uso: La difusión de esta tesis por medio del servicio TDR (www.tdx.cat) ha sido autorizada por los titulares de los derechos de propiedad intelectual únicamente para usos privados enmarcados en actividades de investigación y docencia. No se autoriza su reproducción con finalidades de lucro ni su difusión y puesta a disposición desde un sitio ajeno al servicio TDR. No se autoriza la presentación de su contenido en una ventana o marco ajeno a TDR (framing). Esta reserva de derechos afecta tanto al resumen de presentación de la tesis como a sus contenidos. En la utilización o cita de partes de la tesis es obligado indicar el nombre de la persona autora.

WARNING. On having consulted this thesis you're accepting the following use conditions: Spreading this thesis by the TDX (www.tdx.cat) service has been authorized by the titular of the intellectual property rights only for private uses placed in investigation and teaching activities. Reproduction with lucrative aims is not authorized neither its spreading and availability from a site foreign to the TDX service. Introducing its content in a window or frame foreign to the TDX service is not authorized (framing). This rights affect to the presentation summary of the thesis as well as to its contents. In the using or citation of parts of the thesis it's obliged to indicate the name of the author.

UNIVERSITAT DE BARCELONA
FACULTAT DE FORMACIÓ DEL PROFESSORAT
DEPARTAMENT DE DIDÀCTICA DE L'EXPRESSIÓ MUSICAL I CORPORAL

Programa de doctorat *Música i la seva Didàctica*
Bienni 1999-2001

ADEQUACIÓ DEL CAMP VOCAL DELS MESTRES DE MÚSICA

Tesi doctoral presentada per **Edmon Elgström Misol**
per optar al títol de doctor per la Universitat de
Barcelona

i dirigida pel **Dr. Francisco José Cantero Serena**

Barcelona, febrer de 2005

UNIVERSITAT DE BARCELONA
FACULTAT DE FORMACIÓ DEL PROFESSORAT
DEPARTAMENT DE DIDÀCTICA DE L'EXPRESSIÓ MUSICAL I CORPORAL

Programa de doctorat *Música i la seva Didàctica*
Bienni 1999-2001

ADEQUACIÓ DEL CAMP VOCAL DELS MESTRES DE MÚSICA

(Volum II)

ANNEXOS

Tesi doctoral presentada per **Edmon Elgström Misol**
per optar al títol de doctor per la Universitat de
Barcelona

i dirigida pel **Dr. Francisco José Cantero Serena**

EXCLÒS DE PRÉSTEC

Barcelona, febrer de 2005

ANNEX II

QÜESTIONARIS

A l'annex II es troben els qüestionaris resultants de l'aplicació realitzada a la totalitat d'informants que componen la mostra d'aquest estudi, qüestionaris que han estat practicats amb la finalitat de conèixer algunes de les dades més rellevants dels integrants de la mostra, les quals, posteriorment, han permès poder interpretar els resultats obtinguts en la recerca, tant pel que fa a l'evolució del camp vocal de cadascun dels participants dels quals es disposa de les dues fonetometries practicades, com de la intervenció en formació vocal practicada.

En el qüestionari aplicat a la mostra, integrat per 22 preguntes distribuïdes en nou apartats diferents, ha estat demanat el sexe, l'edat i l'especialitat cursada, dins la diplomatura de magisteri, pels diferents informants; i a més, per d'altres aspectes relacionats amb els coneixements i els hàbits musicals dels participants. Pel que fa als coneixements musicals, es demanà pel seu nivell actual d'estudis musicals, pels seus coneixements de cant, i per la seva experiència participant com a cantaires en cors o en grups de música. Per últim, es demanà també sobre qüestions relatives al seu estat de salut vocal, així com dels hàbits practicats de cara a la prevenció de patologies vocals.

De la mateixa manera com s'ha portat a terme amb els fonetogrames que figuren a l'annex I d'aquest segon volum, en tot moment, i per tal de preservar la confidencialitat de les dades dels informants que han constituït el grup mostra de la recerca practicada, la totalitat dels qüestionaris es troben identificats únicament amb un codi, atribuït des de l'inici de la recerca a cada informant.

La totalitat dels qüestionaris aplicats es presenten, tot seguit, classificats per grups, respectant l'ordre cronològic d'aplicació dels mateixos.

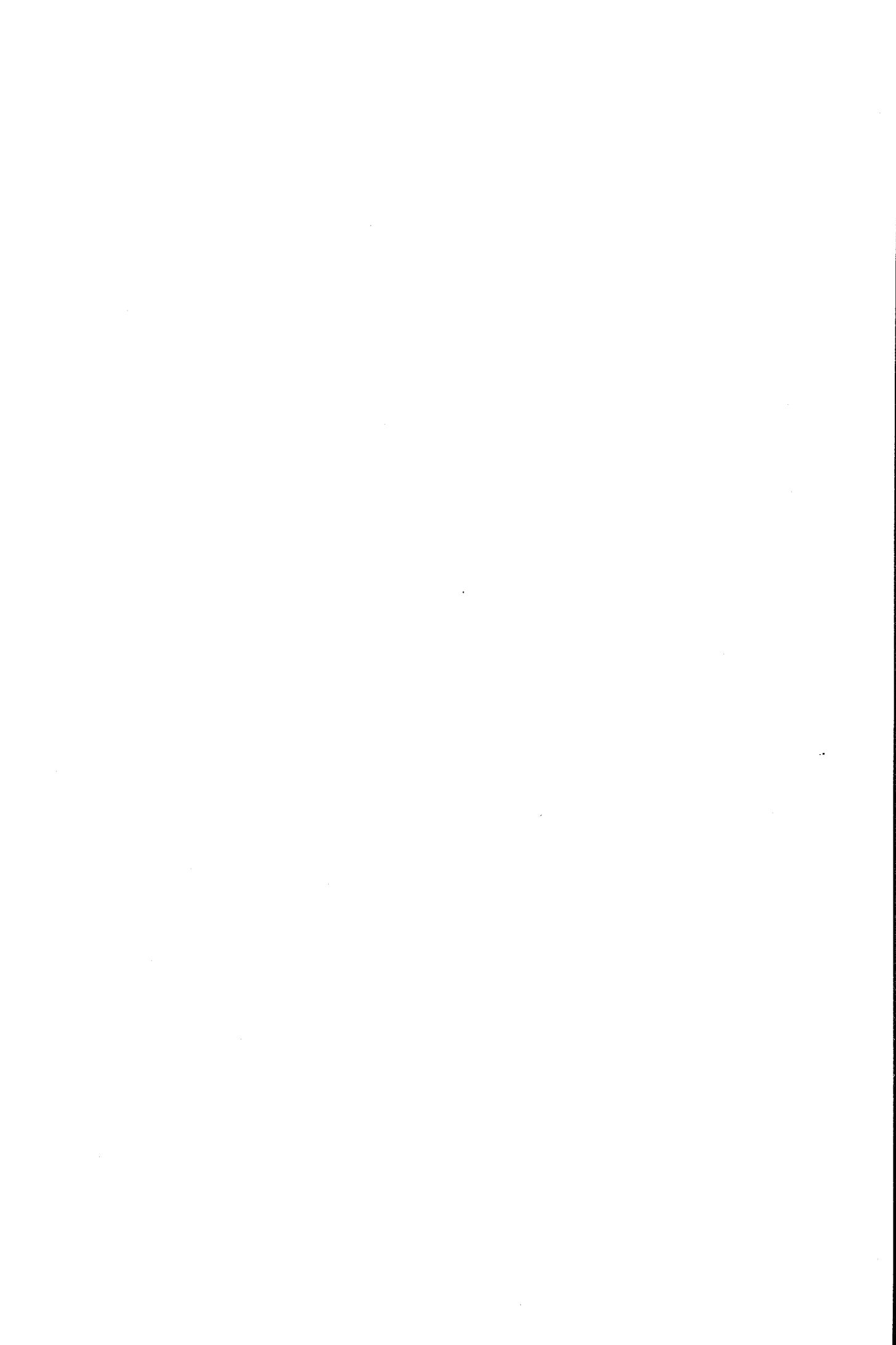

QÜESTIONARIS

GRUP A

Codi de l'informant: A 1

1.- Sexe: Home **Dona**

2.- Edat: 19 anys

3.- Sobre l'especialitat de la diplomatura de magisteri cursada

3.1.- Quina especialitat de la diplomatura de mestre estàs cursant actualment a la Facultat de Formació del Professorat de la Universitat de Barcelona?

- | | |
|---|---|
| <input checked="" type="checkbox"/> Educació Musical | <input type="checkbox"/> Educació Infantil |
| <input type="checkbox"/> Educació Primària | <input type="checkbox"/> Educació Especial |
| <input type="checkbox"/> Educació Física | <input type="checkbox"/> Llengües Estrangeres |

En cas dels mestres en exercici

3.2.- Quina especialitat de postgrau estàs cursant actualment a la Facultat de Formació del Professorat de la Universitat de Barcelona?

- Postgrau en Educació Musical

4.- Sobre el nivell d'estudis musicals

4.1.- Quin és el nivell d'estudis musicals en què et trobes actualment?

- Grau elemental de música
- | | | |
|-------------------------------------|---|------------------------------------|
| <input type="checkbox"/> finalitzat | <input type="checkbox"/> actualment en curs | <input type="checkbox"/> abandonat |
|-------------------------------------|---|------------------------------------|
- Grau mitjà de música**
- | | | |
|-------------------------------------|---|------------------------------------|
| <input type="checkbox"/> finalitzat | <input checked="" type="checkbox"/> actualment en curs | <input type="checkbox"/> abandonat |
|-------------------------------------|---|------------------------------------|
- Grau superior de música
- | | | |
|-------------------------------------|---|------------------------------------|
| <input type="checkbox"/> finalitzat | <input type="checkbox"/> actualment en curs | <input type="checkbox"/> abandonat |
|-------------------------------------|---|------------------------------------|
- D'altres tipus d'estudis musicals
- Sense estudis musicals específics (únicament els rebuts a l'ensenyament obligatori, postobligatori i universitari)

4.2.- Quin és l'instrument principal que estudies o has estudiat? **Piano**

5.- Sobre coneixements de cant o tècnica vocal

- 5.1.- Estàs actualment estudiant cant o tècnica vocal? SÍ **NO**
- 5.2.- Quants de temps fa que estudies cant o tècnica vocal? No procedeix
- 5.3.- Has estudiat cant o tècnica vocal amb anterioritat? SÍ **NO**
- 5.4.- Durant quant de temps vas estudiar cant o tècnica vocal? No procedeix

6.- Participació en grups corals

- 6.1.- Estàs cantant actualment en una coral, sense considerar la matèria de Conjunt Coral cursada dins els estudis musicals.? **SÍ** **NO**
- 6.2.- Quant de temps fa que hi cantes? **1 any**
- 6.3.- Has cantat amb anterioritat en corals, sense considerar la matèria de Conjunt Coral cursada dins els estudis musicals? SÍ **NO**
- 6.4.- Quant de temps vas cantar-hi? No procedeix

7.- Participació en grups musicals com a cantant o vocalista

- 7.1.- Cantes actualment en un grup de música? SÍ **NO**
- 7.2.- Quant de temps fa que hi cantes? No procedeix
- 7.3.- Has cantat amb anterioritat en un grup de música? SÍ **NO**
- 7.4.- Quant de temps vas cantar-hi? No procedeix

8.- Sobre patologies vocals desenvolupades

- 8.1.- Has estat diagnosticat/da d'algun tipus de patologia vocal? SÍ **NO**
- 8.2.- Has assistit a sessions de rehabilitació vocal? SÍ **NO**

9.- Sobre hàbits de prevenció de trastorns vocals

- 9.1.- Has anat mai a la consulta d'un otorrinolaringòleg o bé d'un foniatra per tal de conèixer l'estat del teu aparell fonatori? **SÍ** **NO**
- 9.2.- Hi vas amb una certa periodicitat per aquest mateix motiu? SÍ **NO**
- 9.3.- En el cas d'haver estat afectat/da d'alguna patologia vocal, diagnosticada per un foniatra o bé per un otorrinolaringòleg; has tornat posteriorment a la consulta d'un especialista per conèixer l'evolució del teu aparell fonatori? No procedeix

Codi de l'informant: A 1

Codi de l'informant: A 2

1.- Sexe: Home **Dona**

2.- Edat: 21 anys

3.- Sobre l'especialitat de la diplomatura de magisteri cursada

3.1.- Quina especialitat de la diplomatura de mestre estàs cursant actualment a la Facultat de Formació del Professorat de la Universitat de Barcelona?

- | | |
|---|---|
| <input checked="" type="checkbox"/> Educació Musical | <input type="checkbox"/> Educació Infantil |
| <input type="checkbox"/> Educació Primària | <input type="checkbox"/> Educació Especial |
| <input type="checkbox"/> Educació Física | <input type="checkbox"/> Llengües Estrangeres |

En cas dels mestres en exercici

3.2.- Quina especialitat de postgrau estàs cursant actualment a la Facultat de Formació del Professorat de la Universitat de Barcelona?

- Postgrau en Educació Musical

4.- Sobre el nivell d'estudis musicals

4.1.- Quin és el nivell d'estudis musicals en què et trobes actualment?

- Grau elemental de música
- | | | |
|-------------------------------------|---|------------------------------------|
| <input type="checkbox"/> finalitzat | <input type="checkbox"/> actualment en curs | <input type="checkbox"/> abandonat |
|-------------------------------------|---|------------------------------------|
- Grau mitjà de música
- | | | |
|-------------------------------------|---|------------------------------------|
| <input type="checkbox"/> finalitzat | <input type="checkbox"/> actualment en curs | <input type="checkbox"/> abandonat |
|-------------------------------------|---|------------------------------------|
- Grau superior de música
- | | | |
|-------------------------------------|---|------------------------------------|
| <input type="checkbox"/> finalitzat | <input type="checkbox"/> actualment en curs | <input type="checkbox"/> abandonat |
|-------------------------------------|---|------------------------------------|
- D'altres tipus d'estudis musicals**
- Sense estudis musicals específics (únicament els rebuts a l'ensenyament obligatori, postobligatori i universitari)

4.2.- Quin és l'instrument principal que estudies o has estudiat? **Violí**

5.- Sobre coneixements de cant o tècnica vocal

- 5.1.- Estàs actualment estudiant cant o tècnica vocal? **SÍ** **NO**
 5.2.- Quants de temps fa que estudies cant o tècnica vocal? **3 mesos**
 5.3.- Has estudiat cant o tècnica vocal amb anterioritat? **SÍ** **NO**
 5.4.- Durant quant de temps vas estudiar cant o tècnica vocal? No procedeix

6.- Participació en grups corals

- 6.1.- Estàs cantant actualment en una coral, sense considerar la matèria de Conjunt Coral cursada dins els estudis musicals.? **SÍ** **NO**
 6.2.- Quant de temps fa que hi cantes? **12 anys**
 6.3.- Has cantat amb anterioritat en corals, sense considerar la matèria de Conjunt Coral cursada dins els estudis musicals? **SÍ** **NO**
 6.4.- Quant de temps vas cantar-hi? No procedeix

7.- Participació en grups musicals com a cantant o vocalista

- 7.1.- Cantes actualment en un grup de música? **SÍ** **NO**
 7.2.- Quant de temps fa que hi cantes? No procedeix
 7.3.- Has cantat amb anterioritat en un grup de música? **SÍ** **NO**
 7.4.- Quant de temps vas cantar-hi? No procedeix

8.- Sobre patologies vocals desenvolupades

- 8.1.- Has estat diagnosticat/da d'algun tipus de patologia vocal? **SÍ** **NO**
 8.2.- Has assistit a sessions de rehabilitació vocal? **SÍ** **NO**

9.- Sobre hàbits de prevenció de trastorns vocals

- 9.1.- Has anat mai a la consulta d'un otorrinolaringòleg o bé d'un foniatra per tal de conèixer l'estat del teu aparell fonatori? **SÍ** **NO**
 9.2.- Hi vas amb una certa periodicitat per aquest mateix motiu? **SÍ** **NO**
 9.3.- En el cas d'haver estat afectat/da d'alguna patologia vocal, diagnosticada per un foniatra o bé per un otorrinolaringòleg; has tornat posteriorment a la consulta d'un especialista per conèixer l'evolució del teu aparell fonatori? No procedeix

Codi de l'informant: A 2

Codi de l'informant: A 3

1.- Sexe: Home **Dona**

2.- Edat: 20 anys

3.- Sobre l'especialitat de la diplomatura de magisteri cursada

3.1.- Quina especialitat de la diplomatura de mestre estàs cursant actualment a la Facultat de Formació del Professorat de la Universitat de Barcelona?

- | | |
|---|---|
| <input checked="" type="checkbox"/> Educació Musical | <input type="checkbox"/> Educació Infantil |
| <input type="checkbox"/> Educació Primària | <input type="checkbox"/> Educació Especial |
| <input type="checkbox"/> Educació Física | <input type="checkbox"/> Llengües Estrangeres |

En cas dels mestres en exercici

3.2.- Quina especialitat de postgrau estàs cursant actualment a la Facultat de Formació del Professorat de la Universitat de Barcelona?

- Postgrau en Educació Musical

4.- Sobre el nivell d'estudis musicals

4.1.- Quin és el nivell d'estudis musicals en què et trobes actualment?

- Grau elemental de música
- | | | |
|-------------------------------------|---|------------------------------------|
| <input type="checkbox"/> finalitzat | <input type="checkbox"/> actualment en curs | <input type="checkbox"/> abandonat |
|-------------------------------------|---|------------------------------------|
- Grau mitjà de música**
- | | | |
|---|---|------------------------------------|
| <input checked="" type="checkbox"/> finalitzat | <input type="checkbox"/> actualment en curs | <input type="checkbox"/> abandonat |
|---|---|------------------------------------|
- Grau superior de música
- | | | |
|-------------------------------------|---|------------------------------------|
| <input type="checkbox"/> finalitzat | <input type="checkbox"/> actualment en curs | <input type="checkbox"/> abandonat |
|-------------------------------------|---|------------------------------------|
- D'altres tipus d'estudis musicals
- Sense estudis musicals específics (únicament els rebuts a l'ensenyament obligatori, postobligatori i universitari)

4.2.- Quin és l'instrument principal que estudies o has estudiat? **Piano**

5.- Sobre coneixements de cant o tècnica vocal

- 5.1.- Estàs actualment estudiant cant o tècnica vocal? SÍ NO
- 5.2.- Quants de temps fa que estudies cant o tècnica vocal? No procedeix
- 5.3.- Has estudiat cant o tècnica vocal amb anterioritat? SÍ NO
- 5.4.- Durant quant de temps vas estudiar cant o tècnica vocal? No procedeix

6.- Participació en grups corals

- 6.1.- Estàs cantant actualment en una coral, sense considerar la matèria de Conjunt Coral cursada dins els estudis musicals.? SÍ NO
- 6.2.- Quant de temps fa que hi cantes? **2 anys**
- 6.3.- Has cantat amb anterioritat en corals, sense considerar la matèria de Conjunt Coral cursada dins els estudis musicals? SÍ NO
- 6.4.- Quant de temps vas cantar-hi? No procedeix

7.- Participació en grups musicals com a cantant o vocalista

- 7.1.- Cantes actualment en un grup de música? SÍ NO
- 7.2.- Quant de temps fa que hi cantes? No procedeix
- 7.3.- Has cantat amb anterioritat en un grup de música? SÍ NO
- 7.4.- Quant de temps vas cantar-hi? No procedeix

8.- Sobre patologies vocals desenvolupades

- 8.1.- Has estat diagnosticat/da d'algun tipus de patologia vocal? SÍ NO
- 8.2.- Has assistit a sessions de rehabilitació vocal? SÍ NO

9.- Sobre hàbits de prevenció de trastorns vocals

- 9.1.- Has anat mai a la consulta d'un otorrinolaringòleg o bé d'un foniatra per tal de conèixer l'estat del teu aparell fonatori? SÍ NO
- 9.2.- Hi vas amb una certa periodicitat per aquest mateix motiu? No procedeix
- 9.3.- En el cas d'haver estat afectat/da d'alguna patologia vocal, diagnosticada per un foniatra o bé per un otorrinolaringòleg; has tornat posteriorment a la consulta d'un especialista per conèixer l'evolució del teu aparell fonatori? No procedeix

Codi de l'informant: A 3

Codi de l'informant: A 4

1.- Sexe: Home **Dona**

2.- Edat: 33 anys

3.- Sobre l'especialitat de la diplomatura de magisteri cursada

3.1.- Quina especialitat de la diplomatura de mestre estàs cursant actualment a la Facultat de Formació del Professorat de la Universitat de Barcelona?

- | | |
|---|---|
| <input checked="" type="checkbox"/> Educació Musical | <input type="checkbox"/> Educació Infantil |
| <input type="checkbox"/> Educació Primària | <input type="checkbox"/> Educació Especial |
| <input type="checkbox"/> Educació Física | <input type="checkbox"/> Llengües Estrangeres |

En cas dels mestres en exercici

3.2.- Quina especialitat de postgrau estàs cursant actualment a la Facultat de Formació del Professorat de la Universitat de Barcelona?

- Postgrau en Educació Musical

4.- Sobre el nivell d'estudis musicals

4.1.- Quin és el nivell d'estudis musicals en què et trobes actualment?

- Grau elemental de música
- | | | |
|-------------------------------------|---|------------------------------------|
| <input type="checkbox"/> finalitzat | <input type="checkbox"/> actualment en curs | <input type="checkbox"/> abandonat |
|-------------------------------------|---|------------------------------------|
- Grau mitjà de música**
- | | | |
|-------------------------------------|---|------------------------------------|
| <input type="checkbox"/> finalitzat | <input checked="" type="checkbox"/> actualment en curs | <input type="checkbox"/> abandonat |
|-------------------------------------|---|------------------------------------|
- Grau superior de música
- | | | |
|-------------------------------------|---|------------------------------------|
| <input type="checkbox"/> finalitzat | <input type="checkbox"/> actualment en curs | <input type="checkbox"/> abandonat |
|-------------------------------------|---|------------------------------------|
- D'altres tipus d'estudis musicals
- Sense estudis musicals específics (únicament els rebuts a l'ensenyament obligatori, postobligatori i universitari)

4.2.- Quin és l'instrument principal que estudies o has estudiat? **Piano**

5.- Sobre coneixements de cant o tècnica vocal

- 5.1.- Estàs actualment estudiant cant o tècnica vocal? SÍ **NO**
- 5.2.- Quants anys fa que estudies cant o tècnica vocal? No procedeix
- 5.3.- Has estudiat cant o tècnica vocal amb anterioritat? SÍ **NO**
- 5.4.- Durant quant de temps vas estudiar cant o tècnica vocal? No procedeix

6.- Participació en grups corals

- 6.1.- Estàs cantant actualment en una coral, sense considerar la matèria de Conjunt Coral cursada dins els estudis musicals.? **SÍ** **NO**
- 6.2.- Quant de temps fa que hi cantes? **14 anys**
- 6.3.- Has cantat amb anterioritat en corals, sense considerar la matèria de Conjunt Coral cursada dins els estudis musicals? SÍ **NO**
- 6.4.- Quant de temps vas cantar-hi? No procedeix

7.- Participació en grups musicals com a cantant o vocalista

- 7.1.- Cantes actualment en un grup de música? SÍ **NO**
- 7.2.- Quant de temps fa que hi cantes? No procedeix
- 7.3.-Has cantat amb anterioritat en un grup de música? SÍ **NO**
- 7.4.- Quant de temps vas cantar-hi? No procedeix

8.- Sobre patologies vocals desenvolupades

- 8.1.- Has estat diagnosticat/da d'algun tipus de patologia vocal? SÍ **NO**
- 8.2.- Has assistit a sessions de rehabilitació vocal? SÍ **NO**

9.- Sobre hàbits de prevenció de trastorns vocals

- 9.1.- Has anat mai a la consulta d'un otorrinolaringòleg o bé d'un foniatra per tal de conèixer l'estat del teu aparell fonatori? SÍ **NO**
- 9.2.- Hi vas amb una certa periodicitat per aquest mateix motiu? No procedeix
- 9.3.- En el cas d'haver estat afectat/da d'alguna patologia vocal, diagnosticada per un foniatra o bé per un otorrinolaringòleg; has tornat posteriorment a la consulta d'un especialista per conèixer l'evolució del teu aparell fonatori? No procedeix

Codi de l'informant: A 4

Codi de l'informant: A 5

1.- Sexe: Home **Dona**

2.- Edat: 22 anys

3.- Sobre l'especialitat de la diplomatura de magisteri cursada

3.1.- Quina especialitat de la diplomatura de mestre estàs cursant actualment a la Facultat de Formació del Professorat de la Universitat de Barcelona?

- | | |
|---|---|
| <input checked="" type="checkbox"/> Educació Musical | <input type="checkbox"/> Educació Infantil |
| <input type="checkbox"/> Educació Primària | <input type="checkbox"/> Educació Especial |
| <input type="checkbox"/> Educació Física | <input type="checkbox"/> Llengües Estrangeres |

En cas dels mestres en exercici

3.2.- Quina especialitat de postgrau estàs cursant actualment a la Facultat de Formació del Professorat de la Universitat de Barcelona?

- Postgrau en Educació Musical

4.- Sobre el nivell d'estudis musicals

4.1.- Quin és el nivell d'estudis musicals en què et trobes actualment?

- Grau elemental de música
- | | | |
|-------------------------------------|---|------------------------------------|
| <input type="checkbox"/> finalitzat | <input type="checkbox"/> actualment en curs | <input type="checkbox"/> abandonat |
|-------------------------------------|---|------------------------------------|
- Grau mitjà de música**
- | | | |
|-------------------------------------|---|------------------------------------|
| <input type="checkbox"/> finalitzat | <input checked="" type="checkbox"/> actualment en curs | <input type="checkbox"/> abandonat |
|-------------------------------------|---|------------------------------------|
- Grau superior de música
- | | | |
|-------------------------------------|---|------------------------------------|
| <input type="checkbox"/> finalitzat | <input type="checkbox"/> actualment en curs | <input type="checkbox"/> abandonat |
|-------------------------------------|---|------------------------------------|
- D'altres tipus d'estudis musicals
- Sense estudis musicals específics (únicament els rebuts a l'ensenyament obligatori, postobligatori i universitari)

4.2.- Quin és l'instrument principal que estudies o has estudiat? **Violí**

5.- Sobre coneixements de cant o tècnica vocal

- 5.1.- Estàs actualment estudiant cant o tècnica vocal? SÍ **NO**
- 5.2.- Quants anys fa que estudies cant o tècnica vocal? No procedeix
- 5.3.- Has estudiat cant o tècnica vocal amb anterioritat? SÍ **NO**
- 5.4.- Durant quant de temps vas estudiar cant o tècnica vocal? No procedeix

6.- Participació en grups corals

- 6.1.- Estàs cantant actualment en una coral, sense considerar la matèria de Conjunt Coral cursada dins els estudis musicals.? **SÍ** **NO**
- 6.2.- Quant de temps fa que hi cantes? **8 anys**
- 6.3.- Has cantat amb anterioritat en corals, sense considerar la matèria de Conjunt Coral cursada dins els estudis musicals? SÍ **NO**
- 6.4.- Quant de temps vas cantar-hi? No procedeix

7.- Participació en grups musicals com a cantant o vocalista

- 7.1.- Cantes actualment en un grup de música? SÍ **NO**
- 7.2.- Quant de temps fa que hi cantes? No procedeix
- 7.3.- Has cantat amb anterioritat en un grup de música? SÍ **NO**
- 7.4.- Quant de temps vas cantar-hi? No procedeix

8.- Sobre patologies vocals desenvolupades

- 8.1.- Has estat diagnosticat/da d'algun tipus de patologia vocal? SÍ **NO**
- 8.2.- Has assistit a sessions de rehabilitació vocal? SÍ **NO**

9.- Sobre hàbits de prevenció de trastorns vocals

- 9.1.- Has anat mai a la consulta d'un otorrinolaringòleg o bé d'un foniatra per tal de conèixer l'estat del teu aparell fonatori? **SÍ** **NO**
- 9.2.- Hi vas amb una certa periodicitat per aquest mateix motiu? SÍ **NO**
- 9.3.- En el cas d'haver estat afectat/da d'alguna patologia vocal, diagnosticada per un foniatra o bé per un otorrinolaringòleg; has tornat posteriorment a la consulta d'un especialista per conèixer l'evolució del teu aparell fonatori? No procedeix

Codi de l'informant: A 5

Codi de l'informant: A 6

1.- Sexe: Home **Dona**

2.- Edat: **20 anys**

3.- Sobre l'especialitat de la diplomatura de magisteri cursada

3.1.- Quina especialitat de la diplomatura de mestre estàs cursant actualment a la Facultat de Formació del Professorat de la Universitat de Barcelona?

- | | |
|--|--|
| <input type="checkbox"/> Educació Musical | <input checked="" type="checkbox"/> Educació Infantil |
| <input type="checkbox"/> Educació Primària | <input type="checkbox"/> Educació Especial |
| <input type="checkbox"/> Educació Física | <input type="checkbox"/> Llengües Estrangeres |

En cas dels mestres en exercici

3.2.- Quina especialitat de postgrau estàs cursant actualment a la Facultat de Formació del Professorat de la Universitat de Barcelona?

- Postgrau en Educació Musical

4.- Sobre el nivell d'estudis musicals

4.1.- Quin és el nivell d'estudis musicals en què et trobes actualment?

- Grau elemental de música**
- | | | |
|---|---|------------------------------------|
| <input checked="" type="checkbox"/> finalitzat | <input type="checkbox"/> actualment en curs | <input type="checkbox"/> abandonat |
|---|---|------------------------------------|
- Grau mitjà de música
- | | | |
|-------------------------------------|---|------------------------------------|
| <input type="checkbox"/> finalitzat | <input type="checkbox"/> actualment en curs | <input type="checkbox"/> abandonat |
|-------------------------------------|---|------------------------------------|
- Grau superior de música
- | | | |
|-------------------------------------|---|------------------------------------|
| <input type="checkbox"/> finalitzat | <input type="checkbox"/> actualment en curs | <input type="checkbox"/> abandonat |
|-------------------------------------|---|------------------------------------|
- D'altres tipus d'estudis musicals
- Sense estudis musicals específics (únicament els rebuts a l'ensenyament obligatori, postobligatori i universitari)

4.2.- Quin és l'instrument principal que estudies o has estudiat? **Piano**

5.- Sobre coneixements de cant o tècnica vocal

- 5.1.- Estàs actualment estudiant cant o tècnica vocal? **SÍ** **NO**
- 5.2.- Quants anys fa que estudies cant o tècnica vocal? **2 anys**
- 5.3.- Has estudiat cant o tècnica vocal amb anterioritat? **SÍ** **NO**
- 5.4.- Durant quant de temps vas estudiar cant o tècnica vocal? No procedeix

6.- Participació en grups corals

- 6.1.- Estàs cantant actualment en una coral, sense considerar la matèria de Conjunt Coral cursada dins els estudis musicals.? **SÍ** **NO**
- 6.2.- Quant de temps fa que hi cantes? **14 anys**
- 6.3.- Has cantat amb anterioritat en corals, sense considerar la matèria de Conjunt Coral cursada dins els estudis musicals? **SÍ** **NO**
- 6.4.- Quant de temps vas cantar-hi? No procedeix

7.- Participació en grups musicals com a cantant o vocalista

- 7.1.- Cantes actualment en un grup de música? **SÍ** **NO**
- 7.2.- Quant de temps fa que hi cantes? No procedeix
- 7.3.-Has cantat amb anterioritat en un grup de música? **SÍ** **NO**
- 7.4.- Quant de temps vas cantar-hi? No procedeix

8.- Sobre patologies vocals desenvolupades

- 8.1.- Has estat diagnosticat/da d'algun tipus de patologia vocal? **SÍ** **NO**
- 8.2.- Has assistit a sessions de rehabilitació vocal? **SÍ** **NO**

9.- Sobre hàbits de prevenció de trastorns vocals

- 9.1.- Has anat mai a la consulta d'un otorrinolaringòleg o bé d'un foniatra per tal de conèixer l'estat del teu aparell fonatori? **SÍ** **NO**
- 9.2.-Hi vas amb una certa periodicitat per aquest mateix motiu? **SÍ** **NO**
- 9.3.- En el cas d'haver estat afectat/da d'alguna patologia vocal, diagnosticada per un foniatra o bé per un otorrinolaringòleg; has tornat posteriorment a la consulta d'un especialista per conèixer l'evolució del teu aparell fonatori? No procedeix

Codi de l'informant: A 6

Codi de l'informant: A 7

1.- Sexe: Home Dona

2.- Edat: 24 anys

3.- Sobre l'especialitat de la diplomatura de magisteri cursada

3.1.- Quina especialitat de la diplomatura de mestre estàs cursant actualment a la Facultat de Formació del Professorat de la Universitat de Barcelona?

- | | |
|---|---|
| <input checked="" type="checkbox"/> Educació Musical | <input type="checkbox"/> Educació Infantil |
| <input type="checkbox"/> Educació Primària | <input type="checkbox"/> Educació Especial |
| <input type="checkbox"/> Educació Física | <input type="checkbox"/> Llengües Estrangeres |

En cas dels mestres en exercici

3.2.- Quina especialitat de postgrau estàs cursant actualment a la Facultat de Formació del Professorat de la Universitat de Barcelona?

- Postgrau en Educació Musical

4.- Sobre el nivell d'estudis musicals

4.1.- Quin és el nivell d'estudis musicals en què et trobes actualment?

- | | | | |
|---|-------------------------------------|--|------------------------------------|
| <input type="checkbox"/> Grau elemental de música | <input type="checkbox"/> finalitzat | <input type="checkbox"/> actualment en curs | <input type="checkbox"/> abandonat |
| <input type="checkbox"/> Grau mitjà de música | <input type="checkbox"/> finalitzat | <input checked="" type="checkbox"/> actualment en curs | <input type="checkbox"/> abandonat |
| <input type="checkbox"/> Grau superior de música | <input type="checkbox"/> finalitzat | <input type="checkbox"/> actualment en curs | <input type="checkbox"/> abandonat |
| <input type="checkbox"/> D'altres tipus d'estudis musicals | | | |
| <input checked="" type="checkbox"/> Sense estudis musicals específics (únicament els rebuts a l'ensenyament obligatori, postobligatori i universitari) | | | |

4.2.- Quin és l'instrument principal que estudies o has estudiat? **Cap**

5.- Sobre coneixements de cant o tècnica vocal

- 5.1.- Estàs actualment estudiant cant o tècnica vocal? SÍ **NO**
- 5.2.- Quants anys fa que estudies cant o tècnica vocal? No procedeix
- 5.3.- Has estudiat cant o tècnica vocal amb anterioritat? SÍ **NO**
- 5.4.- Durant quant de temps vas estudiar cant o tècnica vocal? No procedeix

6.- Participació en grups corals

- 6.1.- Estàs cantant actualment en una coral, sense considerar la matèria de Conjunt Coral cursada dins els estudis musicals.? SÍ **NO**
- 6.2.- Quant de temps fa que hi cantes? No procedeix
- 6.3.- Has cantat amb anterioritat en corals, sense considerar la matèria de Conjunt Coral cursada dins els estudis musicals? SÍ **NO**
- 6.4.- Quant de temps vas cantar-hi? No procedeix

7.- Participació en grups musicals com a cantant o vocalista

- 7.1.- Cantes actualment en un grup de música? **SÍ** **NO**
- 7.2.- Quant de temps fa que hi cantes? **2 anys**
- 7.3.- Has cantat amb anterioritat en un grup de música? SÍ **NO**
- 7.4.- Quant de temps vas cantar-hi? No procedeix

8.- Sobre patologies vocals desenvolupades

- 8.1.- Has estat diagnosticat/da d'algun tipus de patologia vocal? SÍ **NO**
- 8.2.- Has assistit a sessions de rehabilitació vocal? SÍ **NO**

9.- Sobre hàbits de prevenció de trastorns vocals

- 9.1.- Has anat mai a la consulta d'un otorrinolaringòleg o bé d'un foniatra per tal de conèixer l'estat del teu aparell fonatori? SÍ **NO**
- 9.2.- Hi vas amb una certa periodicitat per aquest mateix motiu? No procedeix
- 9.3.- En el cas d'haver estat afectat/da d'alguna patologia vocal, diagnosticada per un foniatra o bé per un otorrinolaringòleg; has tornat posteriorment a la consulta d'un especialista per conèixer l'evolució del teu aparell fonatori? No procedeix

Codi de l'informant: A 7

Codi de l'informant: A 8

1.- Sexe: Home **Dona**

2.- Edat: **20 anys**

3.- Sobre l'especialitat de la diplomatura de magisteri cursada

3.1.- Quina especialitat de la diplomatura de mestre estàs cursant actualment a la Facultat de Formació del Professorat de la Universitat de Barcelona?

- | | |
|---|---|
| <input checked="" type="checkbox"/> Educació Musical | <input type="checkbox"/> Educació Infantil |
| <input type="checkbox"/> Educació Primària | <input type="checkbox"/> Educació Especial |
| <input type="checkbox"/> Educació Física | <input type="checkbox"/> Llengües Estrangeres |

En cas dels mestres en exercici

3.2.- Quina especialitat de postgrau estàs cursant actualment a la Facultat de Formació del Professorat de la Universitat de Barcelona?

- Postgrau en Educació Musical

4.- Sobre el nivell d'estudis musicals

4.1.- Quin és el nivell d'estudis musicals en què et trobes actualment?

- Grau elemental de música
- | | | |
|-------------------------------------|---|------------------------------------|
| <input type="checkbox"/> finalitzat | <input type="checkbox"/> actualment en curs | <input type="checkbox"/> abandonat |
|-------------------------------------|---|------------------------------------|
- Grau mitjà de música**
- | | | |
|-------------------------------------|---|------------------------------------|
| <input type="checkbox"/> finalitzat | <input checked="" type="checkbox"/> actualment en curs | <input type="checkbox"/> abandonat |
|-------------------------------------|---|------------------------------------|
- Grau superior de música
- | | | |
|-------------------------------------|---|------------------------------------|
| <input type="checkbox"/> finalitzat | <input type="checkbox"/> actualment en curs | <input type="checkbox"/> abandonat |
|-------------------------------------|---|------------------------------------|
- D'altres tipus d'estudis musicals
- Sense estudis musicals específics (únicament els rebuts a l'ensenyament obligatori, postobligatori i universitari)

4.2.- Quin és l'instrument principal que estudies o has estudiat? **Piano**

5.- Sobre coneixements de cant o tècnica vocal

- 5.1.- Estàs actualment estudiant cant o tècnica vocal? SÍ **NO**
- 5.2.- Quants de temps fa que estudies cant o tècnica vocal? No procedeix
- 5.3.- Has estudiat cant o tècnica vocal amb anterioritat? SÍ **NO**
- 5.4.- Durant quant de temps vas estudiar cant o tècnica vocal? No procedeix

6.- Participació en grups corals

- 6.1.- Estàs cantant actualment en una coral, sense considerar la matèria de Conjunt Coral cursada dins els estudis musicals.? SÍ **NO**
- 6.2.- Quant de temps fa que hi cantes? No procedeix
- 6.3.- Has cantat amb anterioritat en corals, sense considerar la matèria de Conjunt Coral cursada dins els estudis musicals? **SÍ** NO
- 6.4.- Quant de temps vas cantar-hi? **1 any**

7.- Participació en grups musicals com a cantant o vocalista

- 7.1.- Cantes actualment en un grup de música? SÍ **NO**
- 7.2.- Quant de temps fa que hi cantes? No procedeix
- 7.3.- Has cantat amb anterioritat en un grup de música? SÍ **NO**
- 7.4.- Quant de temps vas cantar-hi? No procedeix

8.- Sobre patologies vocals desenvolupades

- 8.1.- Has estat diagnosticat/da d'algun tipus de patologia vocal? SÍ **NO**
- 8.2.- Has assistit a sessions de rehabilitació vocal? SÍ **NO**

9.- Sobre hàbits de prevenció de trastorns vocals

- 9.1.- Has anat mai a la consulta d'un otorrinolaringòleg o bé d'un foniatra per tal de conèixer l'estat del teu aparell fonatori? SÍ **NO**
- 9.2.- Hi vas amb una certa periodicitat per aquest mateix motiu? No procedeix
- 9.3.- En el cas d'haver estat afectat/da d'alguna patologia vocal, diagnosticada per un foniatra o bé per un otorrinolaringòleg; has tornat posteriorment a la consulta d'un especialista per conèixer l'evolució del teu aparell fonatori? No procedeix

Codi de l'informant: A 8

Codi de l'informant: A 9

1.- Sexe: Home **Dona**

2.- Edat: 20 anys

3.- Sobre l'especialitat de la diplomatura de magisteri cursada

3.1.- Quina especialitat de la diplomatura de mestre estàs cursant actualment a la Facultat de Formació del Professorat de la Universitat de Barcelona?

- | | |
|---|---|
| <input checked="" type="checkbox"/> Educació Musical | <input type="checkbox"/> Educació Infantil |
| <input type="checkbox"/> Educació Primària | <input type="checkbox"/> Educació Especial |
| <input type="checkbox"/> Educació Física | <input type="checkbox"/> Llengües Estrangeres |

En cas dels mestres en exercici

3.2.- Quina especialitat de postgrau estàs cursant actualment a la Facultat de Formació del Professorat de la Universitat de Barcelona?

- Postgrau en Educació Musical

4.- Sobre el nivell d'estudis musicals

4.1.- Quin és el nivell d'estudis musicals en què et trobes actualment?

- Grau elemental de música
- | | | |
|-------------------------------------|---|------------------------------------|
| <input type="checkbox"/> finalitzat | <input type="checkbox"/> actualment en curs | <input type="checkbox"/> abandonat |
|-------------------------------------|---|------------------------------------|
- Grau mitjà de música**
- | | | |
|-------------------------------------|---|------------------------------------|
| <input type="checkbox"/> finalitzat | <input checked="" type="checkbox"/> actualment en curs | <input type="checkbox"/> abandonat |
|-------------------------------------|---|------------------------------------|
- Grau superior de música
- | | | |
|-------------------------------------|---|------------------------------------|
| <input type="checkbox"/> finalitzat | <input type="checkbox"/> actualment en curs | <input type="checkbox"/> abandonat |
|-------------------------------------|---|------------------------------------|
- D'altres tipus d'estudis musicals
- Sense estudis musicals específics (únicament els rebuts a l'ensenyament obligatori, postobligatori i universitari)

4.2.- Quin és l'instrument principal que estudies o has estudiat? **Piano**

5.- Sobre coneixements de cant o tècnica vocal

- 5.1.- Estàs actualment estudiant cant o tècnica vocal? SÍ **NO**
- 5.2.- Quants de temps fa que estudies cant o tècnica vocal? No procedeix
- 5.3.- Has estudiat cant o tècnica vocal amb anterioritat? SÍ **NO**
- 5.4.- Durant quant de temps vas estudiar cant o tècnica vocal? No procedeix

6.- Participació en grups corals

- 6.1.- Estàs cantant actualment en una coral, sense considerar la matèria de Conjunt Coral cursada dins els estudis musicals.? **SÍ** **NO**
- 6.2.- Quant de temps fa que hi cantes? **1 any**
- 6.3.- Has cantat amb anterioritat en corals, sense considerar la matèria de Conjunt Coral cursada dins els estudis musicals? SÍ **NO**
- 6.4.- Quant de temps vas cantar-hi? No procedeix

7.- Participació en grups musicals com a cantant o vocalista

- 7.1.- Cantes actualment en un grup de música? SÍ **NO**
- 7.2.- Quant de temps fa que hi cantes? No procedeix
- 7.3.- Has cantat amb anterioritat en un grup de música? SÍ **NO**
- 7.4.- Quant de temps vas cantar-hi? No procedeix

8.- Sobre patologies vocals desenvolupades

- 8.1.- Has estat diagnosticat/da d'algun tipus de patologia vocal? SÍ **NO**
- 8.2.- Has assistit a sessions de rehabilitació vocal? SÍ **NO**

9.- Sobre hàbits de prevenció de trastorns vocals

- 9.1.- Has anat mai a la consulta d'un otorrinolaringòleg o bé d'un foniatra per tal de conèixer l'estat del teu aparell fonatori? SÍ **NO**
- 9.2.- Hi vas amb una certa periodicitat per aquest mateix motiu? No procedeix
- 9.3.- En el cas d'haver estat afectat/da d'alguna patologia vocal, diagnosticada per un foniatra o bé per un otorrinolaringòleg; has tornat posteriorment a la consulta d'un especialista per conèixer l'evolució del teu aparell fonatori? No procedeix

Codi de l'informant: A 9

Codi de l'informant: A 10

1.- Sexe: Home Dona

2.- Edat: 21 anys

3.- Sobre l'especialitat de la diplomatura de magisteri cursada

3.1.- Quina especialitat de la diplomatura de mestre estàs cursant actualment a la Facultat de Formació del Professorat de la Universitat de Barcelona?

- | | |
|---|---|
| <input checked="" type="checkbox"/> Educació Musical | <input type="checkbox"/> Educació Infantil |
| <input type="checkbox"/> Educació Primària | <input type="checkbox"/> Educació Especial |
| <input type="checkbox"/> Educació Física | <input type="checkbox"/> Llengües Estrangeres |

En cas dels mestres en exercici

3.2.- Quina especialitat de postgrau estàs cursant actualment a la Facultat de Formació del Professorat de la Universitat de Barcelona?

- Postgrau en Educació Musical

4.- Sobre el nivell d'estudis musicals

4.1.- Quin és el nivell d'estudis musicals en què et trobes actualment?

- Grau elemental de música
- | | | |
|-------------------------------------|---|------------------------------------|
| <input type="checkbox"/> finalitzat | <input type="checkbox"/> actualment en curs | <input type="checkbox"/> abandonat |
|-------------------------------------|---|------------------------------------|
- Grau mitjà de música
- | | | |
|-------------------------------------|---|------------------------------------|
| <input type="checkbox"/> finalitzat | <input type="checkbox"/> actualment en curs | <input type="checkbox"/> abandonat |
|-------------------------------------|---|------------------------------------|
- Grau superior de música
- | | | |
|-------------------------------------|---|------------------------------------|
| <input type="checkbox"/> finalitzat | <input type="checkbox"/> actualment en curs | <input type="checkbox"/> abandonat |
|-------------------------------------|---|------------------------------------|
- D'altres tipus d'estudis musicals
- Sense estudis musicals específics** (únicament els rebuts a l'ensenyament obligatori, postobligatori i universitari)

4.2.- Quin és l'instrument principal que estudies o has estudiat? **Cap**

5.- Sobre coneixements de cant o tècnica vocal

- 5.1.- Estàs actualment estudiant cant o tècnica vocal? SÍ **NO**
- 5.2.- Quants de temps fa que estudies cant o tècnica vocal? No procedeix
- 5.3.- Has estudiat cant o tècnica vocal amb anterioritat? SÍ **NO**
- 5.4.- Durant quant de temps vas estudiar cant o tècnica vocal? No procedeix

6.- Participació en grups corals

- 6.1.- Estàs cantant actualment en una coral, sense considerar la matèria de Conjunt Coral cursada dins els estudis musicals? **SÍ** **NO**
- 6.2.- Quant de temps fa que hi cantes? **10 anys**
- 6.3.- Has cantat amb anterioritat en corals, sense considerar la matèria de Conjunt Coral cursada dins els estudis musicals? SÍ **NO**
- 6.4.- Quant de temps vas cantar-hi? No procedeix

7.- Participació en grups musicals com a cantant o vocalista

- 7.1.- Cantes actualment en un grup de música? SÍ **NO**
- 7.2.- Quant de temps fa que hi cantes? No procedeix
- 7.3.- Has cantat amb anterioritat en un grup de música? SÍ **NO**
- 7.4.- Quant de temps vas cantar-hi? No procedeix

8.- Sobre patologies vocals desenvolupades

- 8.1.- Has estat diagnosticat/da d'algun tipus de patologia vocal? SÍ **NO**
- 8.2.- Has assistit a sessions de rehabilitació vocal? SÍ **NO**

9.- Sobre hàbits de prevenció de trastorns vocals

- 9.1.- Has anat mai a la consulta d'un otorrinolaringòleg o bé d'un foniatra per tal de conèixer l'estat del teu aparell fonatori? SÍ **NO**
- 9.2.- Hi vas amb una certa periodicitat per aquest mateix motiu? No procedeix
- 9.3.- En el cas d'haver estat afectat/da d'alguna patologia vocal, diagnosticada per un foniatra o bé per un otorrinolaringòleg; has tornat posteriorment a la consulta d'un especialista per conèixer l'evolució del teu aparell fonatori? No procedeix

Codi de l'informant: A 10

Codi de l'informant: A 11

1.- Sexe: Home Dona

2.- Edat: 24 anys

3.- Sobre l'especialitat de la diplomatura de magisteri cursada

3.1.- Quina especialitat de la diplomatura de mestre estàs cursant actualment a la Facultat de Formació del Professorat de la Universitat de Barcelona?

- | | |
|---|---|
| <input checked="" type="checkbox"/> Educació Musical | <input type="checkbox"/> Educació Infantil |
| <input type="checkbox"/> Educació Primària | <input type="checkbox"/> Educació Especial |
| <input type="checkbox"/> Educació Física | <input type="checkbox"/> Llengües Estrangeres |

En cas dels mestres en exercici

3.2.- Quina especialitat de postgrau estàs cursant actualment a la Facultat de Formació del Professorat de la Universitat de Barcelona?

- Postgrau en Educació Musical

4.- Sobre el nivell d'estudis musicals

4.1.- Quin és el nivell d'estudis musicals en què et trobes actualment?

- Grau elemental de música**
- | | | |
|---|---|------------------------------------|
| <input checked="" type="checkbox"/> finalitzat | <input type="checkbox"/> actualment en curs | <input type="checkbox"/> abandonat |
|---|---|------------------------------------|
- Grau mitjà de música
- | | | |
|-------------------------------------|---|------------------------------------|
| <input type="checkbox"/> finalitzat | <input type="checkbox"/> actualment en curs | <input type="checkbox"/> abandonat |
|-------------------------------------|---|------------------------------------|
- Grau superior de música
- | | | |
|-------------------------------------|---|------------------------------------|
| <input type="checkbox"/> finalitzat | <input type="checkbox"/> actualment en curs | <input type="checkbox"/> abandonat |
|-------------------------------------|---|------------------------------------|
- D'altres tipus d'estudis musicals
- Sense estudis musicals específics (únicament els rebuts a l'ensenyament obligatori, postobligatori i universitari)

4.2.- Quin és l'instrument principal que estudies o has estudiat? **Piano**

5.- Sobre coneixements de cant o tècnica vocal

- 5.1.- Estàs actualment estudiant cant o tècnica vocal? SÍ NO
- 5.2.- Quants de temps fa que estudies cant o tècnica vocal? No procedeix
- 5.3.- Has estudiat cant o tècnica vocal amb anterioritat? SÍ NO
- 5.4.- Durant quant de temps vas estudiar cant o tècnica vocal? **2 anys**

6.- Participació en grups corals

- 6.1.- Estàs cantant actualment en una coral, sense considerar la matèria de Conjunt Coral cursada dins els estudis musicals? SÍ NO
- 6.2.- Quant de temps fa que hi cantes? No procedeix
- 6.3.- Has cantat amb anterioritat en corals, sense considerar la matèria de Conjunt Coral cursada dins els estudis musicals? SÍ NO
- 6.4.- Quant de temps vas cantar-hi? **3 anys**

7.- Participació en grups musicals com a cantant o vocalista

- 7.1.- Cantes actualment en un grup de música? SÍ NO
- 7.2.- Quant de temps fa que hi cantes? **2 anys**
- 7.3.- Has cantat amb anterioritat en un grup de música? SÍ NO
- 7.4.- Quant de temps vas cantar-hi? No procedeix

8.- Sobre patologies vocals desenvolupades

- 8.1.- Has estat diagnosticat/da d'algun tipus de patologia vocal? SÍ NO
- 8.2.- Has assistit a sessions de rehabilitació vocal? SÍ NO

9.- Sobre hàbits de prevenció de trastorns vocals

- 9.1.- Has anat mai a la consulta d'un otorrinolaringòleg o bé d'un foniatra per tal de conèixer l'estat del teu aparell fonatori? SÍ NO
- 9.2.- Hi vas amb una certa periodicitat per aquest mateix motiu? No procedeix
- 9.3.- En el cas d'haver estat afectat/da d'alguna patologia vocal, diagnosticada per un foniatra o bé per un otorrinolaringòleg; has tornat posteriorment a la consulta d'un especialista per conèixer l'evolució del teu aparell fonatori? No procedeix

Codi de l'informant: A 11

Codi de l'informant: A 12

1.- Sexe: Home **Dona**

2.- Edat: **19 anys**

3.- Sobre l'especialitat de la diplomatura de magisteri cursada

3.1.- Quina especialitat de la diplomatura de mestre estàs cursant actualment a la Facultat de Formació del Professorat de la Universitat de Barcelona?

- | | |
|---|---|
| <input checked="" type="checkbox"/> Educació Musical | <input type="checkbox"/> Educació Infantil |
| <input type="checkbox"/> Educació Primària | <input type="checkbox"/> Educació Especial |
| <input type="checkbox"/> Educació Física | <input type="checkbox"/> Llengües Estrangeres |

En cas dels mestres en exercici

3.2.- Quina especialitat de postgrau estàs cursant actualment a la Facultat de Formació del Professorat de la Universitat de Barcelona?

- Postgrau en Educació Musical

4.- Sobre el nivell d'estudis musicals

4.1.- Quin és el nivell d'estudis musicals en què et trobes actualment?

- Grau elemental de música**
- | | | |
|-------------------------------------|---|------------------------------------|
| <input type="checkbox"/> finalitzat | <input checked="" type="checkbox"/> actualment en curs | <input type="checkbox"/> abandonat |
|-------------------------------------|---|------------------------------------|
- Grau mitjà de música
- | | | |
|-------------------------------------|---|------------------------------------|
| <input type="checkbox"/> finalitzat | <input type="checkbox"/> actualment en curs | <input type="checkbox"/> abandonat |
|-------------------------------------|---|------------------------------------|
- Grau superior de música
- | | | |
|-------------------------------------|---|------------------------------------|
| <input type="checkbox"/> finalitzat | <input type="checkbox"/> actualment en curs | <input type="checkbox"/> abandonat |
|-------------------------------------|---|------------------------------------|
- D'altres tipus d'estudis musicals
- Sense estudis musicals específics (únicament els rebuts a l'ensenyament obligatori, postobligatori i universitari)

4.2.- Quin és l'instrument principal que estudies o has estudiat? **Piano**

5.- Sobre coneixements de cant o tècnica vocal

- 5.1.- Estàs actualment estudiant cant o tècnica vocal? SÍ **NO**
- 5.2.- Quants de temps fa que estudies cant o tècnica vocal? No procedeix
- 5.3.- Has estudiat cant o tècnica vocal amb anterioritat? SÍ **NO**
- 5.4.- Durant quant de temps vas estudiar cant o tècnica vocal? No procedeix

6.- Participació en grups corals

- 6.1.- Estàs cantant actualment en una coral, sense considerar la matèria de Conjunt Coral cursada dins els estudis musicals.? **SÍ** **NO**
- 6.2.- Quant de temps fa que hi cantes? **2 anys**
- 6.3.- Has cantat amb anterioritat en corals, sense considerar la matèria de Conjunt Coral cursada dins els estudis musicals? SÍ **NO**
- 6.4.- Quant de temps vas cantar-hi? No procedeix

7.- Participació en grups musicals com a cantant o vocalista

- 7.1.- Cantes actualment en un grup de música? SÍ **NO**
- 7.2.- Quant de temps fa que hi cantes? No procedeix
- 7.3.- Has cantat amb anterioritat en un grup de música? SÍ **NO**
- 7.4.- Quant de temps vas cantar-hi? No procedeix

8.- Sobre patologies vocals desenvolupades

- 8.1.- Has estat diagnosticat/da d'algun tipus de patologia vocal? SÍ **NO**
- 8.2.- Has assistit a sessions de rehabilitació vocal? SÍ **NO**

9.- Sobre hàbits de prevenció de trastorns vocals

- 9.1.- Has anat mai a la consulta d'un otorrinolaringòleg o bé d'un foniatra per tal de conèixer l'estat del teu aparell fonatori? SÍ **NO**
- 9.2.- Hi vas amb una certa periodicitat per aquest mateix motiu? No procedeix
- 9.3.- En el cas d'haver estat afectat/da d'alguna patologia vocal, diagnosticada per un foniatra o bé per un otorrinolaringòleg; has tornat posteriorment a la consulta d'un especialista per conèixer l'evolució del teu aparell fonatori? No procedeix

Codi de l'informant: A 12

Codi de l'informant: A 13

1.- Sexe: Home **Dona**

2.- Edat: 23 anys

3.- Sobre l'especialitat de la diplomatura de magisteri cursada

3.1.- Quina especialitat de la diplomatura de mestre estàs cursant actualment a la Facultat de Formació del Professorat de la Universitat de Barcelona?

- | | |
|---|---|
| <input checked="" type="checkbox"/> Educació Musical | <input type="checkbox"/> Educació Infantil |
| <input type="checkbox"/> Educació Primària | <input type="checkbox"/> Educació Especial |
| <input type="checkbox"/> Educació Física | <input type="checkbox"/> Llengües Estrangeres |

En cas dels mestres en exercici

3.2.- Quina especialitat de postgrau estàs cursant actualment a la Facultat de Formació del Professorat de la Universitat de Barcelona?

- Postgrau en Educació Musical

4.- Sobre el nivell d'estudis musicals

4.1.- Quin és el nivell d'estudis musicals en què et trobes actualment?

- Grau elemental de música
- | | | |
|-------------------------------------|---|------------------------------------|
| <input type="checkbox"/> finalitzat | <input type="checkbox"/> actualment en curs | <input type="checkbox"/> abandonat |
|-------------------------------------|---|------------------------------------|
- Grau mitjà de música**
- | | | |
|-------------------------------------|---|------------------------------------|
| <input type="checkbox"/> finalitzat | <input checked="" type="checkbox"/> actualment en curs | <input type="checkbox"/> abandonat |
|-------------------------------------|---|------------------------------------|
- Grau superior de música
- | | | |
|-------------------------------------|---|------------------------------------|
| <input type="checkbox"/> finalitzat | <input type="checkbox"/> actualment en curs | <input type="checkbox"/> abandonat |
|-------------------------------------|---|------------------------------------|
- D'altres tipus d'estudis musicals
- Sense estudis musicals específics (únicament els rebuts a l'ensenyament obligatori, postobligatori i universitari)

4.2.- Quin és l'instrument principal que estudies o has estudiat? **Piano**

5.- Sobre coneixements de cant o tècnica vocal

- 5.1.- Estàs actualment estudiant cant o tècnica vocal? SÍ **NO**
- 5.2.- Quants de temps fa que estudies cant o tècnica vocal? No procedeix
- 5.3.- Has estudiat cant o tècnica vocal amb anterioritat? SÍ **NO**
- 5.4.- Durant quant de temps vas estudiar cant o tècnica vocal? No procedeix

6.- Participació en grups corals

- 6.1.- Estàs cantant actualment en una coral, sense considerar la matèria de Conjunt Coral cursada dins els estudis musicals.? **SÍ** **NO**
- 6.2.- Quant de temps fa que hi cantes? **3 anys**
- 6.3.- Has cantat amb anterioritat en corals, sense considerar la matèria de Conjunt Coral cursada dins els estudis musicals? SÍ **NO**
- 6.4.- Quant de temps vas cantar-hi? No procedeix

7.- Participació en grups musicals com a cantant o vocalista

- 7.1.- Cantes actualment en un grup de música? SÍ **NO**
- 7.2.- Quant de temps fa que hi cantes? No procedeix
- 7.3.- Has cantat amb anterioritat en un grup de música? SÍ **NO**
- 7.4.- Quant de temps vas cantar-hi? No procedeix

8.- Sobre patologies vocals desenvolupades

- 8.1.- Has estat diagnosticat/da d'algun tipus de patologia vocal? SÍ **NO**
- 8.2.- Has assistit a sessions de rehabilitació vocal? SÍ **NO**

9.- Sobre hàbits de prevenció de trastorns vocals

- 9.1.- Has anat mai a la consulta d'un otorrinolaringòleg o bé d'un foniatra per tal de conèixer l'estat del teu aparell fonatori? SÍ **NO**
- 9.2.- Hi vas amb una certa periodicitat per aquest mateix motiu? No procedeix
- 9.3.- En el cas d'haver estat afectat/da d'alguna patologia vocal, diagnosticada per un foniatra o bé per un otorrinolaringòleg; has tornat posteriorment a la consulta d'un especialista per conèixer l'evolució del teu aparell fonatori? No procedeix

Codi de l'informant: A 13

Codi de l'informant: A 14

1.- Sexe: Home **Dona**

2.- Edat: **22 anys**

3.- Sobre l'especialitat de la diplomatura de magisteri cursada

3.1.- Quina especialitat de la diplomatura de mestre estàs cursant actualment a la Facultat de Formació del Professorat de la Universitat de Barcelona?

- | | |
|---|---|
| <input checked="" type="checkbox"/> Educació Musical | <input type="checkbox"/> Educació Infantil |
| <input type="checkbox"/> Educació Primària | <input type="checkbox"/> Educació Especial |
| <input type="checkbox"/> Educació Física | <input type="checkbox"/> Llengües Estrangeres |

En cas dels mestres en exercici

3.2.- Quina especialitat de postgrau estàs cursant actualment a la Facultat de Formació del Professorat de la Universitat de Barcelona?

- Postgrau en Educació Musical

4.- Sobre el nivell d'estudis musicals

4.1.- Quin és el nivell d'estudis musicals en què et trobes actualment?

- Grau elemental de música**
- | | | |
|-------------------------------------|---|--|
| <input type="checkbox"/> finalitzat | <input type="checkbox"/> actualment en curs | <input checked="" type="checkbox"/> abandonat |
|-------------------------------------|---|--|
- Grau mitjà de música
- | | | |
|-------------------------------------|---|------------------------------------|
| <input type="checkbox"/> finalitzat | <input type="checkbox"/> actualment en curs | <input type="checkbox"/> abandonat |
|-------------------------------------|---|------------------------------------|
- Grau superior de música
- | | | |
|-------------------------------------|---|------------------------------------|
| <input type="checkbox"/> finalitzat | <input type="checkbox"/> actualment en curs | <input type="checkbox"/> abandonat |
|-------------------------------------|---|------------------------------------|
- D'altres tipus d'estudis musicals
- Sense estudis musicals específics (únicament els rebuts a l'ensenyament obligatori, postobligatori i universitari)

4.2.- Quin és l'instrument principal que estudies o has estudiat? **Piano**

5.- Sobre coneixements de cant o tècnica vocal

- 5.1.- Estàs actualment estudiant cant o tècnica vocal? SÍ **NO**
- 5.2.- Quants de temps fa que estudies cant o tècnica vocal? No procedeix
- 5.3.- Has estudiat cant o tècnica vocal amb anterioritat? SÍ **NO**
- 5.4.- Durant quant de temps vas estudiar cant o tècnica vocal? No procedeix

6.- Participació en grups corals

- 6.1.- Estàs cantant actualment en una coral, sense considerar la matèria de Conjunt Coral cursada dins els estudis musicals.? SÍ **NO**
- 6.2.- Quant de temps fa que hi cantes? No procedeix
- 6.3.- Has cantat amb anterioritat en corals, sense considerar la matèria de Conjunt Coral cursada dins els estudis musicals? SÍ **NO**
- 6.4.- Quant de temps vas cantar-hi? No procedeix

7.- Participació en grups musicals com a cantant o vocalista

- 7.1.- Cantes actualment en un grup de música? SÍ **NO**
- 7.2.- Quant de temps fa que hi cantes? No procedeix
- 7.3.- Has cantat amb anterioritat en un grup de música? SÍ **NO**
- 7.4.- Quant de temps vas cantar-hi? No procedeix

8.- Sobre patologies vocals desenvolupades

- 8.1.- Has estat diagnosticat/da d'algun tipus de patologia vocal? **SÍ** NO
- 8.2.- Has assistit a sessions de rehabilitació vocal? **SÍ** NO

9.- Sobre hàbits de prevenció de trastorns vocals

- 9.1.- Has anat mai a la consulta d'un otorrinolaringòleg o bé d'un foniatra per tal de conèixer l'estat del teu aparell fonatori? **SÍ** NO
- 9.2.- Hi vas amb una certa periodicitat per aquest mateix motiu? **SÍ** NO
- 9.3.- En el cas d'haver estat afectat/da d'alguna patologia vocal, diagnosticada per un foniatra o bé per un otorrinolaringòleg; has tornat posteriorment a la consulta d'un especialista per conèixer l'evolució del teu aparell fonatori? **SÍ** NO

Codi de l'informant: A 14

Codi de l'informant: A 15

1.- Sexe: Home **Dona**

2.- Edat: 20 anys

3.- Sobre l'especialitat de la diplomatura de magisteri cursada

3.1.- Quina especialitat de la diplomatura de mestre estàs cursant actualment a la Facultat de Formació del Professorat de la Universitat de Barcelona?

- | | |
|---|---|
| <input checked="" type="checkbox"/> Educació Musical | <input type="checkbox"/> Educació Infantil |
| <input type="checkbox"/> Educació Primària | <input type="checkbox"/> Educació Especial |
| <input type="checkbox"/> Educació Física | <input type="checkbox"/> Llengües Estrangeres |

En cas dels mestres en exercici

3.2.- Quina especialitat de postgrau estàs cursant actualment a la Facultat de Formació del Professorat de la Universitat de Barcelona?

- Postgrau en Educació Musical

4.- Sobre el nivell d'estudis musicals

4.1.- Quin és el nivell d'estudis musicals en què et trobes actualment?

- Grau elemental de música**
- | | | |
|---|---|------------------------------------|
| <input checked="" type="checkbox"/> finalitzat | <input type="checkbox"/> actualment en curs | <input type="checkbox"/> abandonat |
|---|---|------------------------------------|
- Grau mitjà de música
- | | | |
|-------------------------------------|---|------------------------------------|
| <input type="checkbox"/> finalitzat | <input type="checkbox"/> actualment en curs | <input type="checkbox"/> abandonat |
|-------------------------------------|---|------------------------------------|
- Grau superior de música
- | | | |
|-------------------------------------|---|------------------------------------|
| <input type="checkbox"/> finalitzat | <input type="checkbox"/> actualment en curs | <input type="checkbox"/> abandonat |
|-------------------------------------|---|------------------------------------|
- D'altres tipus d'estudis musicals
- Sense estudis musicals específics (únicament els rebuts a l'ensenyament obligatori, postobligatori i universitari)

4.2.- Quin és l'instrument principal que estudies o has estudiat? **Guitarra**

5.- Sobre coneixements de cant o tècnica vocal

- 5.1.- Estàs actualment estudiant cant o tècnica vocal? SÍ **NO**
- 5.2.- Quants de temps fa que estudies cant o tècnica vocal? No procedeix
- 5.3.- Has estudiat cant o tècnica vocal amb anterioritat? SÍ **NO**
- 5.4.- Durant quant de temps vas estudiar cant o tècnica vocal? No procedeix

6.- Participació en grups corals

- 6.1.- Estàs cantant actualment en una coral, sense considerar la matèria de Conjunt Coral cursada dins els estudis musicals.? SÍ **NO**
- 6.2.- Quant de temps fa que hi cantes? No procedeix
- 6.3.- Has cantat amb anterioritat en corals, sense considerar la matèria de Conjunt Coral cursada dins els estudis musicals? **SÍ** **NO**
- 6.4.- Quant de temps vas cantar-hi? **1 any**

7.- Participació en grups musicals com a cantant o vocalista

- 7.1.- Cantes actualment en un grup de música? SÍ **NO**
- 7.2.- Quant de temps fa que hi cantes? No procedeix
- 7.3.- Has cantat amb anterioritat en un grup de música? SÍ **NO**
- 7.4.- Quant de temps vas cantar-hi? No procedeix

8.- Sobre patologies vocals desenvolupades

- 8.1.- Has estat diagnosticat/da d'algun tipus de patologia vocal? SÍ **NO**
- 8.2.- Has assistit a sessions de rehabilitació vocal? SÍ **NO**

9.- Sobre hàbits de prevenció de trastorns vocals

- 9.1.- Has anat mai a la consulta d'un otorrinolaringòleg o bé d'un foniatra per tal de conèixer l'estat del teu aparell fonatori? SÍ **NO**
- 9.2.- Hi vas amb una certa periodicitat per aquest mateix motiu? No procedeix
- 9.3.- En el cas d'haver estat afectat/da d'alguna patologia vocal, diagnosticada per un foniatra o bé per un otorrinolaringòleg; has tornat posteriorment a la consulta d'un especialista per conèixer l'evolució del teu aparell fonatori? No procedeix

Codi de l'informant: A 15

Codi de l'informant: A 16

1.- Sexe: Home **Dona**

2.- Edat: 20 anys

3.- Sobre l'especialitat de la diplomatura de magisteri cursada

3.1.- Quina especialitat de la diplomatura de mestre estàs cursant actualment a la Facultat de Formació del Professorat de la Universitat de Barcelona?

- | | |
|---|---|
| <input checked="" type="checkbox"/> Educació Musical | <input type="checkbox"/> Educació Infantil |
| <input type="checkbox"/> Educació Primària | <input type="checkbox"/> Educació Especial |
| <input type="checkbox"/> Educació Física | <input type="checkbox"/> Llengües Estrangeres |

En cas dels mestres en exercici

3.2.- Quina especialitat de postgrau estàs cursant actualment a la Facultat de Formació del Professorat de la Universitat de Barcelona?

- Postgrau en Educació Musical

4.- Sobre el nivell d'estudis musicals

4.1.- Quin és el nivell d'estudis musicals en què et trobes actualment?

- Grau elemental de música
- | | | |
|-------------------------------------|---|------------------------------------|
| <input type="checkbox"/> finalitzat | <input type="checkbox"/> actualment en curs | <input type="checkbox"/> abandonat |
|-------------------------------------|---|------------------------------------|
- Grau mitjà de música**
- | | | |
|-------------------------------------|---|------------------------------------|
| <input type="checkbox"/> finalitzat | <input checked="" type="checkbox"/> actualment en curs | <input type="checkbox"/> abandonat |
|-------------------------------------|---|------------------------------------|
- Grau superior de música
- | | | |
|-------------------------------------|---|------------------------------------|
| <input type="checkbox"/> finalitzat | <input type="checkbox"/> actualment en curs | <input type="checkbox"/> abandonat |
|-------------------------------------|---|------------------------------------|
- D'altres tipus d'estudis musicals
- Sense estudis musicals específics (únicament els rebuts a l'ensenyament obligatori, postobligatori i universitari)

4.2.- Quin és l'instrument principal que estudies o has estudiat? **Violí**

5.- Sobre coneixements de cant o tècnica vocal

- 5.1.- Estàs actualment estudiant cant o tècnica vocal? SÍ NO
- 5.2.- Quants de temps fa que estudies cant o tècnica vocal? No procedeix
- 5.3.- Has estudiat cant o tècnica vocal amb anterioritat? SÍ NO
- 5.4.- Durant quant de temps vas estudiar cant o tècnica vocal? No procedeix

6.- Participació en grups corals

- 6.1.- Estàs cantant actualment en una coral, sense considerar la matèria de Conjunt Coral cursada dins els estudis musicals.? SÍ NO
- 6.2.- Quant de temps fa que hi cantes? No procedeix
- 6.3.- Has cantat amb anterioritat en corals, sense considerar la matèria de Conjunt Coral cursada dins els estudis musicals? SÍ NO
- 6.4.- Quant de temps vas cantar-hi? No procedeix

7.- Participació en grups musicals com a cantant o vocalista

- 7.1.- Cantes actualment en un grup de música? SÍ NO
- 7.2.- Quant de temps fa que hi cantes? No procedeix
- 7.3.- Has cantat amb anterioritat en un grup de música? SÍ NO
- 7.4.- Quant de temps vas cantar-hi? No procedeix

8.- Sobre patologies vocals desenvolupades

- 8.1.- Has estat diagnosticat/da d'algun tipus de patologia vocal? SÍ NO
- 8.2.- Has assistit a sessions de rehabilitació vocal? SÍ NO

9.- Sobre hàbits de prevenció de trastorns vocals

- 9.1.- Has anat mai a la consulta d'un otorrinolaringòleg o bé d'un foniatra per tal de conèixer l'estat del teu aparell fonatori? SÍ NO
- 9.2.- Hi vas amb una certa periodicitat per aquest mateix motiu? SÍ NO
- 9.3.- En el cas d'haver estat afectat/da d'alguna patologia vocal, diagnosticada per un foniatra o bé per un otorrinolaringòleg; has tornat posteriorment a la consulta d'un especialista per conèixer l'evolució del teu aparell fonatori? SÍ NO

Codi de l'informant: A 16

Codi de l'informant: A 17

1.- Sexe: Home **Dona**

2.- Edat: 20 anys

3.- Sobre l'especialitat de la diplomatura de magisteri cursada

3.1.- Quina especialitat de la diplomatura de mestre estàs cursant actualment a la Facultat de Formació del Professorat de la Universitat de Barcelona?

- | | |
|---|---|
| <input checked="" type="checkbox"/> Educació Musical | <input type="checkbox"/> Educació Infantil |
| <input type="checkbox"/> Educació Primària | <input type="checkbox"/> Educació Especial |
| <input type="checkbox"/> Educació Física | <input type="checkbox"/> Llengües Estrangeres |

En cas dels mestres en exercici

3.2.- Quina especialitat de postgrau estàs cursant actualment a la Facultat de Formació del Professorat de la Universitat de Barcelona?

- Postgrau en Educació Musical

4.- Sobre el nivell d'estudis musicals

4.1.- Quin és el nivell d'estudis musicals en què et trobes actualment?

- Grau elemental de música**
- | | | |
|---|---|------------------------------------|
| <input checked="" type="checkbox"/> finalitzat | <input type="checkbox"/> actualment en curs | <input type="checkbox"/> abandonat |
|---|---|------------------------------------|
- Grau mitjà de música
- | | | |
|-------------------------------------|---|------------------------------------|
| <input type="checkbox"/> finalitzat | <input type="checkbox"/> actualment en curs | <input type="checkbox"/> abandonat |
|-------------------------------------|---|------------------------------------|
- Grau superior de música
- | | | |
|-------------------------------------|---|------------------------------------|
| <input type="checkbox"/> finalitzat | <input type="checkbox"/> actualment en curs | <input type="checkbox"/> abandonat |
|-------------------------------------|---|------------------------------------|
- D'altres tipus d'estudis musicals
- Sense estudis musicals específics (únicament els rebuts a l'ensenyament obligatori, postobligatori i universitari)

4.2.- Quin és l'instrument principal que estudies o has estudiat? **Flauta travessera**

5.- Sobre coneixements de cant o tècnica vocal

- 5.1.- Estàs actualment estudiant cant o tècnica vocal? SÍ **NO**
- 5.2.- Quants de temps fa que estudies cant o tècnica vocal? No procedeix
- 5.3.- Has estudiat cant o tècnica vocal amb anterioritat? SÍ **NO**
- 5.4.- Durant quant de temps vas estudiar cant o tècnica vocal? No procedeix

6.- Participació en grups corals

- 6.1.- Estàs cantant actualment en una coral, sense considerar la matèria de Conjunt Coral cursada dins els estudis musicals.? SÍ **NO**
- 6.2.- Quant de temps fa que hi cantes? No procedeix
- 6.3.- Has cantat amb anterioritat en corals, sense considerar la matèria de Conjunt Coral cursada dins els estudis musicals? SÍ **NO**
- 6.4.- Quant de temps vas cantar-hi? No procedeix

7.- Participació en grups musicals com a cantant o vocalista

- 7.1.- Cantes actualment en un grup de música? SÍ **NO**
- 7.2.- Quant de temps fa que hi cantes? No procedeix
- 7.3.- Has cantat amb anterioritat en un grup de música? SÍ **NO**
- 7.4.- Quant de temps vas cantar-hi? No procedeix

8.- Sobre patologies vocals desenvolupades

- 8.1.- Has estat diagnosticat/da d'algun tipus de patologia vocal? SÍ **NO**
- 8.2.- Has assistit a sessions de rehabilitació vocal? SÍ **NO**

9.- Sobre hàbits de prevenció de trastorns vocals

- 9.1.- Has anat mai a la consulta d'un otorrinolaringòleg o bé d'un foniatra per tal de conèixer l'estat del teu aparell fonatori? SÍ **NO**
- 9.2.- Hi vas amb una certa periodicitat per aquest mateix motiu? No procedeix
- 9.3.- En el cas d'haver estat afectat/da d'alguna patologia vocal, diagnosticada per un foniatra o bé per un otorrinolaringòleg; has tornat posteriorment a la consulta d'un especialista per conèixer l'evolució del teu aparell fonatori? No procedeix

Codi de l'informant: A 17

Codi de l'informant: A 18

1.- Sexe: Home **Dona**

2.- Edat: 24 anys

3.- Sobre l'especialitat de la diplomatura de magisteri cursada

3.1.- Quina especialitat de la diplomatura de mestre estàs cursant actualment a la Facultat de Formació del Professorat de la Universitat de Barcelona?

- | | |
|---|---|
| <input checked="" type="checkbox"/> Educació Musical | <input type="checkbox"/> Educació Infantil |
| <input type="checkbox"/> Educació Primària | <input type="checkbox"/> Educació Especial |
| <input type="checkbox"/> Educació Física | <input type="checkbox"/> Llengües Estrangeres |

En cas dels mestres en exercici

3.2.- Quina especialitat de postgrau estàs cursant actualment a la Facultat de Formació del Professorat de la Universitat de Barcelona?

- Postgrau en Educació Musical

4.- Sobre el nivell d'estudis musicals

4.1.- Quin és el nivell d'estudis musicals en què et trobes actualment?

- Grau elemental de música
- | | | |
|-------------------------------------|---|------------------------------------|
| <input type="checkbox"/> finalitzat | <input type="checkbox"/> actualment en curs | <input type="checkbox"/> abandonat |
|-------------------------------------|---|------------------------------------|
- Grau mitjà de música
- | | | |
|-------------------------------------|---|------------------------------------|
| <input type="checkbox"/> finalitzat | <input type="checkbox"/> actualment en curs | <input type="checkbox"/> abandonat |
|-------------------------------------|---|------------------------------------|
- Grau superior de música
- | | | |
|-------------------------------------|---|------------------------------------|
| <input type="checkbox"/> finalitzat | <input type="checkbox"/> actualment en curs | <input type="checkbox"/> abandonat |
|-------------------------------------|---|------------------------------------|
- D'altres tipus d'estudis musicals
- Sense estudis musicals específics** (únicament els rebuts a l'ensenyament obligatori, postobligatori i universitari)

4.2.- Quin és l'instrument principal que estudies o has estudiat? **Cap**

5.- Sobre coneixements de cant o tècnica vocal

- 5.1.- Estàs actualment estudiant cant o tècnica vocal? SÍ NO
- 5.2.- Quants de temps fa que estudies cant o tècnica vocal? No procedeix
- 5.3.- Has estudiat cant o tècnica vocal amb anterioritat? SÍ NO
- 5.4.- Durant quant de temps vas estudiar cant o tècnica vocal? No procedeix

6.- Participació en grups corals

- 6.1.- Estàs cantant actualment en una coral, sense considerar la matèria de Conjunt Coral cursada dins els estudis musicals? SÍ NO
- 6.2.- Quant de temps fa que hi cantes? No procedeix
- 6.3.- Has cantat amb anterioritat en corals, sense considerar la matèria de Conjunt Coral cursada dins els estudis musicals? SÍ NO
- 6.4.- Quant de temps vas cantar-hi? No procedeix

7.- Participació en grups musicals com a cantant o vocalista

- 7.1.- Cantes actualment en un grup de música? SÍ NO
- 7.2.- Quant de temps fa que hi cantes? No procedeix
- 7.3.- Has cantat amb anterioritat en un grup de música? SÍ NO
- 7.4.- Quant de temps vas cantar-hi? No procedeix

8.- Sobre patologies vocals desenvolupades

- 8.1.- Has estat diagnosticat/da d'algun tipus de patologia vocal? SÍ NO
- 8.2.- Has assistit a sessions de rehabilitació vocal? SÍ NO

9.- Sobre hàbits de prevenció de trastorns vocals

- 9.1.- Has anat mai a la consulta d'un otorrinolaringòleg o bé d'un foniatra per tal de conèixer l'estat del teu aparell fonatori? SÍ NO
- 9.2.- Hi vas amb una certa periodicitat per aquest mateix motiu? No procedeix
- 9.3.- En el cas d'haver estat afectat/da d'alguna patologia vocal, diagnosticada per un foniatra o bé per un otorrinolaringòleg; has tornat posteriorment a la consulta d'un especialista per conèixer l'evolució del teu aparell fonatori? No procedeix

Codi de l'informant: A 18

Codi de l'informant: A 19

1.- Sexe: Home **Dona**

2.- Edat: **21 anys**

3.- Sobre l'especialitat de la diplomatura de magisteri cursada

3.1.- Quina especialitat de la diplomatura de mestre estàs cursant actualment a la Facultat de Formació del Professorat de la Universitat de Barcelona?

- | | |
|---|---|
| <input checked="" type="checkbox"/> Educació Musical | <input type="checkbox"/> Educació Infantil |
| <input type="checkbox"/> Educació Primària | <input type="checkbox"/> Educació Especial |
| <input type="checkbox"/> Educació Física | <input type="checkbox"/> Llengües Estrangeres |

En cas dels mestres en exercici

3.2.- Quina especialitat de postgrau estàs cursant actualment a la Facultat de Formació del Professorat de la Universitat de Barcelona?

- Postgrau en Educació Musical

4.- Sobre el nivell d'estudis musicals

4.1.- Quin és el nivell d'estudis musicals en què et trobes actualment?

- Grau elemental de música**
- | | | |
|---|---|------------------------------------|
| <input checked="" type="checkbox"/> finalitzat | <input type="checkbox"/> actualment en curs | <input type="checkbox"/> abandonat |
|---|---|------------------------------------|
- Grau mitjà de música
- | | | |
|-------------------------------------|---|------------------------------------|
| <input type="checkbox"/> finalitzat | <input type="checkbox"/> actualment en curs | <input type="checkbox"/> abandonat |
|-------------------------------------|---|------------------------------------|
- Grau superior de música
- | | | |
|-------------------------------------|---|------------------------------------|
| <input type="checkbox"/> finalitzat | <input type="checkbox"/> actualment en curs | <input type="checkbox"/> abandonat |
|-------------------------------------|---|------------------------------------|
- D'altres tipus d'estudis musicals
- Sense estudis musicals específics (únicament els rebuts a l'ensenyament obligatori, postobligatori i universitari)

4.2.- Quin és l'instrument principal que estudies o has estudiat? **Piano**

5.- Sobre coneixements de cant o tècnica vocal

- 5.1.- Estàs actualment estudiant cant o tècnica vocal? SÍ **NO**
- 5.2.- Quants de temps fa que estudies cant o tècnica vocal? No procedeix
- 5.3.- Has estudiat cant o tècnica vocal amb anterioritat? SÍ **NO**
- 5.4.- Durant quant de temps vas estudiar cant o tècnica vocal? No procedeix

6.- Participació en grups corals

- 6.1.- Estàs cantant actualment en una coral, sense considerar la matèria de Conjunt Coral cursada dins els estudis musicals.? SÍ **NO**
- 6.2.- Quant de temps fa que hi cantes? No procedeix
- 6.3.- Has cantat amb anterioritat en corals, sense considerar la matèria de Conjunt Coral cursada dins els estudis musicals? **SÍ** **NO**
- 6.4.- Quant de temps vas cantar-hi? **14 anys**

7.- Participació en grups musicals com a cantant o vocalista

- 7.1.- Cantes actualment en un grup de música? SÍ **NO**
- 7.2.- Quant de temps fa que hi cantes? No procedeix
- 7.3.- Has cantat amb anterioritat en un grup de música? SÍ **NO**
- 7.4.- Quant de temps vas cantar-hi? No procedeix

8.- Sobre patologies vocals desenvolupades

- 8.1.- Has estat diagnosticat/da d'algun tipus de patologia vocal? SÍ **NO**
- 8.2.- Has assistit a sessions de rehabilitació vocal? SÍ **NO**

9.- Sobre hàbits de prevenció de trastorns vocals

- 9.1.- Has anat mai a la consulta d'un otorrinolaringòleg o bé d'un foniatra per tal de conèixer l'estat del teu aparell fonatori? SÍ **NO**
- 9.2.- Hi vas amb una certa periodicitat per aquest mateix motiu? No procedeix
- 9.3.- En el cas d'haver estat afectat/da d'alguna patologia vocal, diagnosticada per un foniatra o bé per un otorrinolaringòleg; has tornat posteriorment a la consulta d'un especialista per conèixer l'evolució del teu aparell fonatori? No procedeix

Codi de l'informant: A 19

Codi de l'informant: A 20

1.- Sexe: Home **Dona**

2.- Edat: **20 anys**

3.- Sobre l'especialitat de la diplomatura de magisteri cursada

3.1.- Quina especialitat de la diplomatura de mestre estàs cursant actualment a la Facultat de Formació del Professorat de la Universitat de Barcelona?

- | | |
|---|---|
| <input checked="" type="checkbox"/> Educació Musical | <input type="checkbox"/> Educació Infantil |
| <input type="checkbox"/> Educació Primària | <input type="checkbox"/> Educació Especial |
| <input type="checkbox"/> Educació Física | <input type="checkbox"/> Llengües Estrangeres |

En cas dels mestres en exercici

3.2.- Quina especialitat de postgrau estàs cursant actualment a la Facultat de Formació del Professorat de la Universitat de Barcelona?

- Postgrau en Educació Musical

4.- Sobre el nivell d'estudis musicals

4.1.- Quin és el nivell d'estudis musicals en què et trobes actualment?

- Grau elemental de música
- | | | |
|-------------------------------------|---|------------------------------------|
| <input type="checkbox"/> finalitzat | <input type="checkbox"/> actualment en curs | <input type="checkbox"/> abandonat |
|-------------------------------------|---|------------------------------------|
- Grau mitjà de música**
- | | | |
|-------------------------------------|---|------------------------------------|
| <input type="checkbox"/> finalitzat | <input checked="" type="checkbox"/> actualment en curs | <input type="checkbox"/> abandonat |
|-------------------------------------|---|------------------------------------|
- Grau superior de música
- | | | |
|-------------------------------------|---|------------------------------------|
| <input type="checkbox"/> finalitzat | <input type="checkbox"/> actualment en curs | <input type="checkbox"/> abandonat |
|-------------------------------------|---|------------------------------------|
- D'altres tipus d'estudis musicals
- Sense estudis musicals específics (únicament els rebuts a l'ensenyament obligatori, postobligatori i universitari)

4.2.- Quin és l'instrument principal que estudies o has estudiat? **Piano**

5.- Sobre coneixements de cant o tècnica vocal

- 5.1.- Estàs actualment estudiant cant o tècnica vocal? SÍ **NO**
- 5.2.- Quants de temps fa que estudies cant o tècnica vocal? No procedeix
- 5.3.- Has estudiat cant o tècnica vocal amb anterioritat? SÍ **NO**
- 5.4.- Durant quant de temps vas estudiar cant o tècnica vocal? No procedeix

6.- Participació en grups corals

- 6.1.- Estàs cantant actualment en una coral, sense considerar la matèria de Conjunt Coral cursada dins els estudis musicals? **SÍ** **NO**
- 6.2.- Quant de temps fa que hi cantes? 2 anys
- 6.3.- Has cantat amb anterioritat en corals, sense considerar la matèria de Conjunt Coral cursada dins els estudis musicals? SÍ **NO**
- 6.4.- Quant de temps vas cantar-hi? No procedeix

7.- Participació en grups musicals com a cantant o vocalista

- 7.1.- Cantes actualment en un grup de música? SÍ **NO**
- 7.2.- Quant de temps fa que hi cantes? No procedeix
- 7.3.- Has cantat amb anterioritat en un grup de música? SÍ **NO**
- 7.4.- Quant de temps vas cantar-hi? No procedeix

8.- Sobre patologies vocals desenvolupades

- 8.1.- Has estat diagnosticat/da d'algun tipus de patologia vocal? SÍ **NO**
- 8.2.- Has assistit a sessions de rehabilitació vocal? SÍ **NO**

9.- Sobre hàbits de prevenció de trastorns vocals

- 9.1.- Has anat mai a la consulta d'un otorrinolaringòleg o bé d'un foniatra per tal de conèixer l'estat del teu aparell fonatori? SÍ **NO**
- 9.2.- Hi vas amb una certa periodicitat per aquest mateix motiu? No procedeix
- 9.3.- En el cas d'haver estat afectat/da d'alguna patologia vocal, diagnosticada per un foniatra o bé per un otorrinolaringòleg; has tornat posteriorment a la consulta d'un especialista per conèixer l'evolució del teu aparell fonatori? No procedeix

Codi de l'informant: A 20

Codi de l'informant: A 21

1.- Sexe: Home **Dona**

2.- Edat: 20 anys

3.- Sobre l'especialitat de la diplomatura de magisteri cursada

3.1.- Quina especialitat de la diplomatura de mestre estàs cursant actualment a la Facultat de Formació del Professorat de la Universitat de Barcelona?

- | | |
|---|---|
| <input checked="" type="checkbox"/> Educació Musical | <input type="checkbox"/> Educació Infantil |
| <input type="checkbox"/> Educació Primària | <input type="checkbox"/> Educació Especial |
| <input type="checkbox"/> Educació Física | <input type="checkbox"/> Llengües Estrangeres |

En cas dels mestres en exercici

3.2.- Quina especialitat de postgrau estàs cursant actualment a la Facultat de Formació del Professorat de la Universitat de Barcelona?

- Postgrau en Educació Musical

4.- Sobre el nivell d'estudis musicals

4.1.- Quin és el nivell d'estudis musicals en què et trobes actualment?

- Grau elemental de música
- finalitzat actualment en curs abandonat
- Grau mitjà de música**
- finalitzat **actualment en curs** abandonat
- Grau superior de música
- finalitzat actualment en curs abandonat
- D'altres tipus d'estudis musicals
- Sense estudis musicals específics (únicament els rebuts a l'ensenyament obligatori, postobligatori i universitari)

4.2.- Quin és l'instrument principal que estudies o has estudiat? **Flauta de béc**

5.- Sobre coneixements de cant o tècnica vocal

- 5.1.- Estàs actualment estudiant cant o tècnica vocal? SÍ NO
- 5.2.- Quants de temps fa que estudies cant o tècnica vocal? No procedeix
- 5.3.- Has estudiat cant o tècnica vocal amb anterioritat? SÍ NO
- 5.4.- Durant quant de temps vas estudiar cant o tècnica vocal? No procedeix

6.- Participació en grups corals

- 6.1.- Estàs cantant actualment en una coral, sense considerar la matèria de Conjunt Coral cursada dins els estudis musicals.? SÍ NO
- 6.2.- Quant de temps fa que hi cantes? **6 anys**
- 6.3.- Has cantat amb anterioritat en corals, sense considerar la matèria de Conjunt Coral cursada dins els estudis musicals? SÍ NO
- 6.4.- Quant de temps vas cantar-hi? No procedeix

7.- Participació en grups musicals com a cantant o vocalista

- 7.1.- Cantes actualment en un grup de música? SÍ NO
- 7.2.- Quant de temps fa que hi cantes? No procedeix
- 7.3.- Has cantat amb anterioritat en un grup de música? SÍ NO
- 7.4.- Quant de temps vas cantar-hi? No procedeix

8.- Sobre patologies vocals desenvolupades

- 8.1.- Has estat diagnosticat/da d'algun tipus de patologia vocal? SÍ NO
- 8.2.- Has assistit a sessions de rehabilitació vocal? SÍ NO

9.- Sobre hàbits de prevenció de trastorns vocals

- 9.1.- Has anat mai a la consulta d'un otorrinolaringòleg o bé d'un foniatra per tal de conèixer l'estat del teu aparell fonatori? SÍ NO
- 9.2.- Hi vas amb una certa periodicitat per aquest mateix motiu? No procedeix
- 9.3.- En el cas d'haver estat afectat/da d'alguna patologia vocal, diagnosticada per un foniatra o bé per un otorrinolaringòleg; has tornat posteriorment a la consulta d'un especialista per conèixer l'evolució del teu aparell fonatori? No procedeix

Codi de l'informant: A 21

QÜESTIONARIS

GRUP B

Codi de l'informant: B 1

1.- Sexe: Home **Dona**

2.- Edat: 30 anys

3.- Sobre l'especialitat de la diplomatura de magisteri cursada

3.1.- Quina especialitat de la diplomatura de mestre estàs cursant actualment a la Facultat de Formació del Professorat de la Universitat de Barcelona?

- | | |
|---|---|
| <input checked="" type="checkbox"/> Educació Musical | <input type="checkbox"/> Educació Infantil |
| <input type="checkbox"/> Educació Primària | <input type="checkbox"/> Educació Especial |
| <input type="checkbox"/> Educació Física | <input type="checkbox"/> Llengües Estrangeres |

En cas dels mestres en exercici

3.2.- Quina especialitat de postgrau estàs cursant actualment a la Facultat de Formació del Professorat de la Universitat de Barcelona?

- Postgrau en Educació Musical

4.- Sobre el nivell d'estudis musicals

4.1.- Quin és el nivell d'estudis musicals en què et trobes actualment?

- Grau elemental de música**
- | | | |
|-------------------------------------|---|------------------------------------|
| <input type="checkbox"/> finalitzat | <input checked="" type="checkbox"/> actualment en curs | <input type="checkbox"/> abandonat |
|-------------------------------------|---|------------------------------------|
- Grau mitjà de música
- | | | |
|-------------------------------------|---|------------------------------------|
| <input type="checkbox"/> finalitzat | <input type="checkbox"/> actualment en curs | <input type="checkbox"/> abandonat |
|-------------------------------------|---|------------------------------------|
- Grau superior de música
- | | | |
|-------------------------------------|---|------------------------------------|
| <input type="checkbox"/> finalitzat | <input type="checkbox"/> actualment en curs | <input type="checkbox"/> abandonat |
|-------------------------------------|---|------------------------------------|
- D'altres tipus d'estudis musicals
- Sense estudis musicals específics (únicament els rebuts a l'ensenyament obligatori, postobligatori i universitari)

4.2.- Quin és l'instrument principal que estudies o has estudiat? **Guitarra**

5.- Sobre coneixements de cant o tècnica vocal

- 5.1.- Estàs actualment estudiant cant o tècnica vocal? SÍ **NO**
- 5.2.- Quants de temps fa que estudies cant o tècnica vocal? No procedeix
- 5.3.- Has estudiat cant o tècnica vocal amb anterioritat? SÍ **NO**
- 5.4.- Durant quant de temps vas estudiar cant o tècnica vocal? No procedeix

6.- Participació en grups corals

- 6.1.- Estàs cantant actualment en una coral, sense considerar la matèria de Conjunt Coral cursada dins els estudis musicals.? **SÍ** **NO**
- 6.2.- Quant de temps fa que hi cantes? **1 any**
- 6.3.- Has cantat amb anterioritat en corals, sense considerar la matèria de Conjunt Coral cursada dins els estudis musicals? SÍ **NO**
- 6.4.- Quant de temps vas cantar-hi? No procedeix

7.- Participació en grups musicals com a cantant o vocalista

- 7.1.- Cantes actualment en un grup de música? SÍ **NO**
- 7.2.- Quant de temps fa que hi cantes? No procedeix
- 7.3.- Has cantat amb anterioritat en un grup de música? SÍ **NO**
- 7.4.- Quant de temps vas cantar-hi? No procedeix

8.- Sobre patologies vocals desenvolupades

- 8.1.- Has estat diagnosticat/da d'algun tipus de patologia vocal? SÍ **NO**
- 8.2.- Has assistit a sessions de rehabilitació vocal? SÍ **NO**

9.- Sobre hàbits de prevenció de trastorns vocals

- 9.1.- Has anat mai a la consulta d'un otorrinolaringòleg o bé d'un foniatra per tal de conèixer l'estat del teu aparell fonatori? SÍ **NO**
- 9.2.- Hi vas amb una certa periodicitat per aquest mateix motiu? No procedeix
- 9.3.- En el cas d'haver estat afectat/da d'alguna patologia vocal, diagnosticada per un foniatra o bé per un otorrinolaringòleg; has tornat posteriorment a la consulta d'un especialista per conèixer l'evolució del teu aparell fonatori? No procedeix

Codi de l'informant: B 1

Codi de l'informant: B 2

1.- Sexe: Home **Dona**

2.- Edat: **28 anys**

3.- Sobre l'especialitat de la diplomatura de magisteri cursada

3.1.- Quina especialitat de la diplomatura de mestre estàs cursant actualment a la Facultat de Formació del Professorat de la Universitat de Barcelona?

- | | |
|---|---|
| <input checked="" type="checkbox"/> Educació Musical | <input type="checkbox"/> Educació Infantil |
| <input type="checkbox"/> Educació Primària | <input type="checkbox"/> Educació Especial |
| <input type="checkbox"/> Educació Física | <input type="checkbox"/> Llengües Estrangeres |

En cas dels mestres en exercici

3.2.- Quina especialitat de postgrau estàs cursant actualment a la Facultat de Formació del Professorat de la Universitat de Barcelona?

- Postgrau en Educació Musical

4.- Sobre el nivell d'estudis musicals

4.1.- Quin és el nivell d'estudis musicals en què et trobes actualment?

- Grau elemental de música**
- | | | |
|-------------------------------------|---|------------------------------------|
| <input type="checkbox"/> finalitzat | <input checked="" type="checkbox"/> actualment en curs | <input type="checkbox"/> abandonat |
|-------------------------------------|---|------------------------------------|
- Grau mitjà de música
- | | | |
|-------------------------------------|---|------------------------------------|
| <input type="checkbox"/> finalitzat | <input type="checkbox"/> actualment en curs | <input type="checkbox"/> abandonat |
|-------------------------------------|---|------------------------------------|
- Grau superior de música
- | | | |
|-------------------------------------|---|------------------------------------|
| <input type="checkbox"/> finalitzat | <input type="checkbox"/> actualment en curs | <input type="checkbox"/> abandonat |
|-------------------------------------|---|------------------------------------|
- D'altres tipus d'estudis musicals
- Sense estudis musicals específics (únicament els rebuts a l'ensenyament obligatori, postobligatori i universitari)

4.2.- Quin és l'instrument principal que estudies o has estudiat? **Guitarra**

5.- Sobre coneixements de cant o tècnica vocal

- 5.1.- Estàs actualment estudiant cant o tècnica vocal? SÍ NO
- 5.2.- Quants de temps fa que estudies cant o tècnica vocal? No procedeix
- 5.3.- Has estudiat cant o tècnica vocal amb anterioritat? SÍ NO
- 5.4.- Durant quant de temps vas estudiar cant o tècnica vocal? No procedeix

6.- Participació en grups corals

- 6.1.- Estàs cantant actualment en una coral, sense considerar la matèria de Conjunt Coral cursada dins els estudis musicals? SÍ NO
- 6.2.- Quant de temps fa que hi cantes? **1 any**
- 6.3.- Has cantat amb anterioritat en corals, sense considerar la matèria de Conjunt Coral cursada dins els estudis musicals? SÍ NO
- 6.4.- Quant de temps vas cantar-hi? No procedeix

7.- Participació en grups musicals com a cantant o vocalista

- 7.1.- Cantes actualment en un grup de música? SÍ NO
- 7.2.- Quant de temps fa que hi cantes? No procedeix
- 7.3.- Has cantat amb anterioritat en un grup de música? SÍ NO
- 7.4.- Quant de temps vas cantar-hi? No procedeix

8.- Sobre patologies vocals desenvolupades

- 8.1.- Has estat diagnosticat/da d'algun tipus de patologia vocal? SÍ NO
- 8.2.- Has assistit a sessions de rehabilitació vocal? SÍ NO

9.- Sobre hàbits de prevenció de trastorns vocals

- 9.1.- Has anat mai a la consulta d'un otorrinolaringòleg o bé d'un foniatra per tal de conèixer l'estat del teu aparell fonatori? SÍ NO
- 9.2.- Hi vas amb una certa periodicitat per aquest mateix motiu? No procedeix
- 9.3.- En el cas d'haver estat afectat/da d'alguna patologia vocal, diagnosticada per un foniatra o bé per un otorrinolaringòleg; has tornat posteriorment a la consulta d'un especialista per conèixer l'evolució del teu aparell fonatori? No procedeix

Codi de l'informant: B 2

Codi de l'informant: B 3

1.- Sexe: Home **Dona**

2.- Edat: **19 anys**

3.- Sobre l'especialitat de la diplomatura de magisteri cursada

3.1.- Quina especialitat de la diplomatura de mestre estàs cursant actualment a la Facultat de Formació del Professorat de la Universitat de Barcelona?

- | | |
|---|---|
| <input checked="" type="checkbox"/> Educació Musical | <input type="checkbox"/> Educació Infantil |
| <input type="checkbox"/> Educació Primària | <input type="checkbox"/> Educació Especial |
| <input type="checkbox"/> Educació Física | <input type="checkbox"/> Llengües Estrangeres |

En cas dels mestres en exercici

3.2.- Quina especialitat de postgrau estàs cursant actualment a la Facultat de Formació del Professorat de la Universitat de Barcelona?

- Postgrau en Educació Musical

4.- Sobre el nivell d'estudis musicals

4.1.- Quin és el nivell d'estudis musicals en què et trobes actualment?

- Grau elemental de música**
- | | | |
|---|---|------------------------------------|
| <input checked="" type="checkbox"/> finalitzat | <input type="checkbox"/> actualment en curs | <input type="checkbox"/> abandonat |
|---|---|------------------------------------|
- Grau mitjà de música
- | | | |
|-------------------------------------|---|------------------------------------|
| <input type="checkbox"/> finalitzat | <input type="checkbox"/> actualment en curs | <input type="checkbox"/> abandonat |
|-------------------------------------|---|------------------------------------|
- Grau superior de música
- | | | |
|-------------------------------------|---|------------------------------------|
| <input type="checkbox"/> finalitzat | <input type="checkbox"/> actualment en curs | <input type="checkbox"/> abandonat |
|-------------------------------------|---|------------------------------------|
- D'altres tipus d'estudis musicals
- Sense estudis musicals específics (únicament els rebuts a l'ensenyament obligatori, postobligatori i universitari)

4.2.- Quin és l'instrument principal que estudies o has estudiat? **Guitarra**

5.- Sobre coneixements de cant o tècnica vocal

- 5.1.- Estàs actualment estudiant cant o tècnica vocal? SÍ **NO**
- 5.2.- Quants de temps fa que estudies cant o tècnica vocal? No procedeix
- 5.3.- Has estudiat cant o tècnica vocal amb anterioritat? SÍ **NO**
- 5.4.- Durant quant de temps vas estudiar cant o tècnica vocal? No procedeix

6.- Participació en grups corals

- 6.1.- Estàs cantant actualment en una coral, sense considerar la matèria de Conjunt Coral cursada dins els estudis musicals.? **SÍ** **NO**
- 6.2.- Quant de temps fa que hi cantes? **4 anys**
- 6.3.- Has cantat amb anterioritat en corals, sense considerar la matèria de Conjunt Coral cursada dins els estudis musicals? SÍ **NO**
- 6.4.- Quant de temps vas cantar-hi? No procedeix

7.- Participació en grups musicals com a cantant o vocalista

- 7.1.- Cantes actualment en un grup de música? SÍ **NO**
- 7.2.- Quant de temps fa que hi cantes? No procedeix
- 7.3.- Has cantat amb anterioritat en un grup de música? SÍ **NO**
- 7.4.- Quant de temps vas cantar-hi? No procedeix

8.- Sobre patologies vocals desenvolupades

- 8.1.- Has estat diagnosticat/da d'algun tipus de patologia vocal? SÍ **NO**
- 8.2.- Has assistit a sessions de rehabilitació vocal? SÍ **NO**

9.- Sobre hàbits de prevenció de trastorns vocals

- 9.1.- Has anat mai a la consulta d'un otorrinolaringòleg o bé d'un foniatra per tal de conèixer l'estat del teu aparell fonatori? **SÍ** **NO**
- 9.2.- Hi vas amb una certa periodicitat per aquest mateix motiu? SÍ **NO**
- 9.3.- En el cas d'haver estat afectat/da d'alguna patologia vocal, diagnosticada per un foniatra o bé per un otorrinolaringòleg; has tornat posteriorment a la consulta d'un especialista per conèixer l'evolució del teu aparell fonatori? No procedeix

Codi de l'informant: B 3

Codi de l'informant: B 4

1.- Sexe: Home **Dona**

2.- Edat: 20 anys

3.- Sobre l'especialitat de la diplomatura de magisteri cursada

3.1.- Quina especialitat de la diplomatura de mestre estàs cursant actualment a la Facultat de Formació del Professorat de la Universitat de Barcelona?

- | | |
|---|---|
| <input checked="" type="checkbox"/> Educació Musical | <input type="checkbox"/> Educació Infantil |
| <input type="checkbox"/> Educació Primària | <input type="checkbox"/> Educació Especial |
| <input type="checkbox"/> Educació Física | <input type="checkbox"/> Llengües Estrangeres |

En cas dels mestres en exercici

3.2.- Quina especialitat de postgrau estàs cursant actualment a la Facultat de Formació del Professorat de la Universitat de Barcelona?

- Postgrau en Educació Musical

4.- Sobre el nivell d'estudis musicals

4.1.- Quin és el nivell d'estudis musicals en què et trobes actualment?

Grau elemental de música

finalitzat actualment en curs abandonat

Grau mitjà de música

finalitzat actualment en curs abandonat

Grau superior de música

finalitzat actualment en curs abandonat

D'altres tipus d'estudis musicals

Sense estudis musicals específics (únicament els rebuts a l'ensenyament obligatori, postobligatori i universitari)

4.2.- Quin és l'instrument principal que estudies o has estudiat? **Flauta travessera**

5.- Sobre coneixements de cant o tècnica vocal

- 5.1.- Estàs actualment estudiant cant o tècnica vocal? SÍ **NO**
- 5.2.- Quants de temps fa que estudies cant o tècnica vocal? No procedeix
- 5.3.- Has estudiat cant o tècnica vocal amb anterioritat? SÍ **NO**
- 5.4.- Durant quant de temps vas estudiar cant o tècnica vocal? No procedeix

6.- Participació en grups corals

- 6.1.- Estàs cantant actualment en una coral, sense considerar la matèria de Conjunt Coral cursada dins els estudis musicals.? SÍ **NO**
- 6.2.- Quant de temps fa que hi cantes? No procedeix
- 6.3.- Has cantat amb anterioritat en corals, sense considerar la matèria de Conjunt Coral cursada dins els estudis musicals? **SÍ** **NO**
- 6.4.- Quant de temps vas cantar-hi? **1 any**

7.- Participació en grups musicals com a cantant o vocalista

- 7.1.- Cantes actualment en un grup de música? SÍ **NO**
- 7.2.- Quant de temps fa que hi cantes? No procedeix
- 7.3.- Has cantat amb anterioritat en un grup de música? SÍ **NO**
- 7.4.- Quant de temps vas cantar-hi? No procedeix

8.- Sobre patologies vocals desenvolupades

- 8.1.- Has estat diagnosticat/da d'algun tipus de patologia vocal? SÍ **NO**
- 8.2.- Has assistit a sessions de rehabilitació vocal? SÍ **NO**

9.- Sobre hàbits de prevenció de trastorns vocals

- 9.1.- Has anat mai a la consulta d'un otorrinolaringòleg o bé d'un foniatra per tal de conèixer l'estat del teu aparell fonatori? SÍ **NO**
- 9.2.- Hi vas amb una certa periodicitat per aquest mateix motiu? No procedeix
- 9.3.- En el cas d'haver estat afectat/da d'alguna patologia vocal, diagnosticada per un foniatra o bé per un otorrinolaringòleg; has tornat posteriorment a la consulta d'un especialista per conèixer l'evolució del teu aparell fonatori? No procedeix

Codi de l'informant: B 4

Codi de l'informant: B 5

1.- Sexe: Home **Dona**

2.- Edat: 28 anys

3.- Sobre l'especialitat de la diplomatura de magisteri cursada

3.1.- Quina especialitat de la diplomatura de mestre estàs cursant actualment a la Facultat de Formació del Professorat de la Universitat de Barcelona?

- | | |
|---|---|
| <input checked="" type="checkbox"/> Educació Musical | <input type="checkbox"/> Educació Infantil |
| <input type="checkbox"/> Educació Primària | <input type="checkbox"/> Educació Especial |
| <input type="checkbox"/> Educació Física | <input type="checkbox"/> Llengües Estrangeres |

En cas dels mestres en exercici

3.2.- Quina especialitat de postgrau estàs cursant actualment a la Facultat de Formació del Professorat de la Universitat de Barcelona?

- Postgrau en Educació Musical

4.- Sobre el nivell d'estudis musicals

4.1.- Quin és el nivell d'estudis musicals en què et trobes actualment?

- Grau elemental de música
- | | | |
|-------------------------------------|---|------------------------------------|
| <input type="checkbox"/> finalitzat | <input type="checkbox"/> actualment en curs | <input type="checkbox"/> abandonat |
|-------------------------------------|---|------------------------------------|
- Grau mitjà de música
- | | | |
|-------------------------------------|---|------------------------------------|
| <input type="checkbox"/> finalitzat | <input type="checkbox"/> actualment en curs | <input type="checkbox"/> abandonat |
|-------------------------------------|---|------------------------------------|
- Grau superior de música
- | | | |
|-------------------------------------|---|------------------------------------|
| <input type="checkbox"/> finalitzat | <input type="checkbox"/> actualment en curs | <input type="checkbox"/> abandonat |
|-------------------------------------|---|------------------------------------|
- D'altres tipus d'estudis musicals
- Sense estudis musicals específics** (únicament els rebuts a l'ensenyament obligatori, postobligatori i universitari)

4.2.- Quin és l'instrument principal que estudies o has estudiat? **Cap**

5.- Sobre coneixements de cant o tècnica vocal

- 5.1.- Estàs actualment estudiant cant o tècnica vocal? SÍ **NO**
- 5.2.- Quants de temps fa que estudies cant o tècnica vocal? No procedeix
- 5.3.- Has estudiat cant o tècnica vocal amb anterioritat? SÍ **NO**
- 5.4.- Durant quant de temps vas estudiar cant o tècnica vocal? No procedeix

6.- Participació en grups corals

- 6.1.- Estàs cantant actualment en una coral, sense considerar la matèria de Conjunt Coral cursada dins els estudis musicals.? SÍ **NO**
- 6.2.- Quant de temps fa que hi cantes? No procedeix
- 6.3.- Has cantat amb anterioritat en corals, sense considerar la matèria de Conjunt Coral cursada dins els estudis musicals? SÍ **NO**
- 6.4.- Quant de temps vas cantar-hi? No procedeix

7.- Participació en grups musicals com a cantant o vocalista

- 7.1.- Cantes actualment en un grup de música? SÍ **NO**
- 7.2.- Quant de temps fa que hi cantes? No procedeix
- 7.3.- Has cantat amb anterioritat en un grup de música? SÍ **NO**
- 7.4.- Quant de temps vas cantar-hi? No procedeix

8.- Sobre patologies vocals desenvolupades

- 8.1.- Has estat diagnosticat/da d'algun tipus de patologia vocal? SÍ **NO**
- 8.2.- Has assistit a sessions de rehabilitació vocal? SÍ **NO**

9.- Sobre hàbits de prevenció de trastorns vocals

- 9.1.- Has anat mai a la consulta d'un otorrinolaringòleg o bé d'un foniatra per tal de conèixer l'estat del teu aparell fonatori? SÍ **NO**
- 9.2.- Hi vas amb una certa periodicitat per aquest mateix motiu? No procedeix
- 9.3.- En el cas d'haver estat afectat/da d'alguna patologia vocal, diagnosticada per un foniatra o bé per un otorrinolaringòleg; has tornat posteriorment a la consulta d'un especialista per conèixer l'evolució del teu aparell fonatori? No procedeix

Codi de l'informant: B 5

Codi de l'informant: B 6

1.- Sexe: Home **Dona**

2.- Edat: 27 anys

3.- Sobre l'especialitat de la diplomatura de magisteri cursada

3.1.- Quina especialitat de la diplomatura de mestre estàs cursant actualment a la Facultat de Formació del Professorat de la Universitat de Barcelona?

- | | |
|---|---|
| <input checked="" type="checkbox"/> Educació Musical | <input type="checkbox"/> Educació Infantil |
| <input type="checkbox"/> Educació Primària | <input type="checkbox"/> Educació Especial |
| <input type="checkbox"/> Educació Física | <input type="checkbox"/> Llengües Estrangeres |

En cas dels mestres en exercici

3.2.- Quina especialitat de postgrau estàs cursant actualment a la Facultat de Formació del Professorat de la Universitat de Barcelona?

- Postgrau en Educació Musical

4.- Sobre el nivell d'estudis musicals

4.1.- Quin és el nivell d'estudis musicals en què et trobes actualment?

- Grau elemental de música
- | | | |
|-------------------------------------|---|------------------------------------|
| <input type="checkbox"/> finalitzat | <input type="checkbox"/> actualment en curs | <input type="checkbox"/> abandonat |
|-------------------------------------|---|------------------------------------|
- Grau mitjà de música
- | | | |
|-------------------------------------|---|------------------------------------|
| <input type="checkbox"/> finalitzat | <input type="checkbox"/> actualment en curs | <input type="checkbox"/> abandonat |
|-------------------------------------|---|------------------------------------|
- Grau superior de música
- | | | |
|-------------------------------------|---|------------------------------------|
| <input type="checkbox"/> finalitzat | <input type="checkbox"/> actualment en curs | <input type="checkbox"/> abandonat |
|-------------------------------------|---|------------------------------------|
- D'altres tipus d'estudis musicals**
- Sense estudis musicals específics (únicament els rebuts a l'ensenyament obligatori, postobligatori i universitari)

4.2.- Quin és l'instrument principal que estudies o has estudiat? **Guitarra**

5.- Sobre coneixements de cant o tècnica vocal

- 5.1.- Estàs actualment estudiant cant o tècnica vocal? SÍ **NO**
- 5.2.- Quants de temps fa que estudies cant o tècnica vocal? No procedeix
- 5.3.- Has estudiat cant o tècnica vocal amb anterioritat? SÍ **NO**
- 5.4.- Durant quant de temps vas estudiar cant o tècnica vocal? No procedeix

6.- Participació en grups corals

- 6.1.- Estàs cantant actualment en una coral, sense considerar la matèria de Conjunt Coral cursada dins els estudis musicals.? SÍ **NO**
- 6.2.- Quant de temps fa que hi cantes? No procedeix
- 6.3.- Has cantat amb anterioritat en corals, sense considerar la matèria de Conjunt Coral cursada dins els estudis musicals? SÍ **NO**
- 6.4.- Quant de temps vas cantar-hi? No procedeix

7.- Participació en grups musicals com a cantant o vocalista

- 7.1.- Cantes actualment en un grup de música? SÍ **NO**
- 7.2.- Quant de temps fa que hi cantes? No procedeix
- 7.3.- Has cantat amb anterioritat en un grup de música? SÍ **NO**
- 7.4.- Quant de temps vas cantar-hi? No procedeix

8.- Sobre patologies vocals desenvolupades

- 8.1.- Has estat diagnosticat/da d'algun tipus de patologia vocal? SÍ **NO**
- 8.2.- Has assistit a sessions de rehabilitació vocal? SÍ **NO**

9.- Sobre hàbits de prevenció de trastorns vocals

- 9.1.- Has anat mai a la consulta d'un otorrinolaringòleg o bé d'un foniatra per tal de conèixer l'estat del teu aparell fonatori? SÍ **NO**
- 9.2.- Hi vas amb una certa periodicitat per aquest mateix motiu? No procedeix
- 9.3.- En el cas d'haver estat afectat/da d'alguna patologia vocal, diagnosticada per un foniatra o bé per un otorrinolaringòleg; has tornat posteriorment a la consulta d'un especialista per conèixer l'evolució del teu aparell fonatori? No procedeix

Codi de l'informant: B 6

Codi de l'informant: B 7

1.- Sexe: Home Dona

2.- Edat: 22 anys

3.- Sobre l'especialitat de la diplomatura de magisteri cursada

3.1.- Quina especialitat de la diplomatura de mestre estàs cursant actualment a la Facultat de Formació del Professorat de la Universitat de Barcelona?

- | | |
|---|---|
| <input checked="" type="checkbox"/> Educació Musical | <input type="checkbox"/> Educació Infantil |
| <input type="checkbox"/> Educació Primària | <input type="checkbox"/> Educació Especial |
| <input type="checkbox"/> Educació Física | <input type="checkbox"/> Llengües Estrangeres |

En cas dels mestres en exercici

3.2.- Quina especialitat de postgrau estàs cursant actualment a la Facultat de Formació del Professorat de la Universitat de Barcelona?

- Postgrau en Educació Musical

4.- Sobre el nivell d'estudis musicals

4.1.- Quin és el nivell d'estudis musicals en què et trobes actualment?

- Grau elemental de música
- | | | |
|-------------------------------------|---|------------------------------------|
| <input type="checkbox"/> finalitzat | <input type="checkbox"/> actualment en curs | <input type="checkbox"/> abandonat |
|-------------------------------------|---|------------------------------------|
- Grau mitjà de música
- | | | |
|-------------------------------------|---|------------------------------------|
| <input type="checkbox"/> finalitzat | <input type="checkbox"/> actualment en curs | <input type="checkbox"/> abandonat |
|-------------------------------------|---|------------------------------------|
- Grau superior de música
- | | | |
|-------------------------------------|---|------------------------------------|
| <input type="checkbox"/> finalitzat | <input type="checkbox"/> actualment en curs | <input type="checkbox"/> abandonat |
|-------------------------------------|---|------------------------------------|
- D'altres tipus d'estudis musicals**
- Sense estudis musicals específics (únicament els rebuts a l'ensenyament obligatori, postobligatori i universitari)

4.2.- Quin és l'instrument principal que estudies o has estudiat? **Guitarra**

5.- Sobre coneixements de cant o tècnica vocal

- 5.1.- Estàs actualment estudiant cant o tècnica vocal? SÍ **NO**
- 5.2.- Quants de temps fa que estudies cant o tècnica vocal? No procedeix
- 5.3.- Has estudiat cant o tècnica vocal amb anterioritat? SÍ **NO**
- 5.4.- Durant quant de temps vas estudiar cant o tècnica vocal? No procedeix

6.- Participació en grups corals

- 6.1.- Estàs cantant actualment en una coral, sense considerar la matèria de Conjunt Coral cursada dins els estudis musicals.? SÍ **NO**
- 6.2.- Quant de temps fa que hi cantes? No procedeix
- 6.3.- Has cantat amb anterioritat en corals, sense considerar la matèria de Conjunt Coral cursada dins els estudis musicals? SÍ **NO**
- 6.4.- Quant de temps vas cantar-hi? No procedeix

7.- Participació en grups musicals com a cantant o vocalista

- 7.1.- Cantes actualment en un grup de música? SÍ **NO**
- 7.2.- Quant de temps fa que hi cantes? No procedeix
- 7.3.- Has cantat amb anterioritat en un grup de música? SÍ **NO**
- 7.4.- Quant de temps vas cantar-hi? No procedeix

8.- Sobre patologies vocals desenvolupades

- 8.1.- Has estat diagnosticat/da d'algun tipus de patologia vocal? SÍ **NO**
- 8.2.- Has assistit a sessions de rehabilitació vocal? SÍ **NO**

9.- Sobre hàbits de prevenció de trastorns vocals

- 9.1.- Has anat mai a la consulta d'un otorrinolaringòleg o bé d'un foniatra per tal de conèixer l'estat del teu aparell fonatori? SÍ **NO**
- 9.2.- Hi vas amb una certa periodicitat per aquest mateix motiu? No procedeix
- 9.3.- En el cas d'haver estat afectat/da d'alguna patologia vocal, diagnosticada per un foniatra o bé per un otorrinolaringòleg; has tornat posteriorment a la consulta d'un especialista per conèixer l'evolució del teu aparell fonatori? No procedeix

Codi de l'informant: B 7

Codi de l'informant: B 8

1.- Sexe: Home **Dona**

2.- Edat: 21 anys

3.- Sobre l'especialitat de la diplomatura de magisteri cursada

3.1.- Quina especialitat de la diplomatura de mestre estàs cursant actualment a la Facultat de Formació del Professorat de la Universitat de Barcelona?

- | | |
|---|---|
| <input checked="" type="checkbox"/> Educació Musical | <input type="checkbox"/> Educació Infantil |
| <input type="checkbox"/> Educació Primària | <input type="checkbox"/> Educació Especial |
| <input type="checkbox"/> Educació Física | <input type="checkbox"/> Llengües Estrangeres |

En cas dels mestres en exercici

3.2.- Quina especialitat de postgrau estàs cursant actualment a la Facultat de Formació del Professorat de la Universitat de Barcelona?

- Postgrau en Educació Musical

4.- Sobre el nivell d'estudis musicals

4.1.- Quin és el nivell d'estudis musicals en què et trobes actualment?

- Grau elemental de música**
- | | | |
|---|---|------------------------------------|
| <input checked="" type="checkbox"/> finalitzat | <input type="checkbox"/> actualment en curs | <input type="checkbox"/> abandonat |
|---|---|------------------------------------|
- Grau mitjà de música
- | | | |
|-------------------------------------|---|------------------------------------|
| <input type="checkbox"/> finalitzat | <input type="checkbox"/> actualment en curs | <input type="checkbox"/> abandonat |
|-------------------------------------|---|------------------------------------|
- Grau superior de música
- | | | |
|-------------------------------------|---|------------------------------------|
| <input type="checkbox"/> finalitzat | <input type="checkbox"/> actualment en curs | <input type="checkbox"/> abandonat |
|-------------------------------------|---|------------------------------------|
- D'altres tipus d'estudis musicals
- Sense estudis musicals específics (únicament els rebuts a l'ensenyament obligatori, postobligatori i universitari)

4.2.- Quin és l'instrument principal que estudies o has estudiat? **Piano**

5.- Sobre coneixements de cant o tècnica vocal

- 5.1.- Estàs actualment estudiant cant o tècnica vocal? SÍ **NO**
- 5.2.- Quants de temps fa que estudies cant o tècnica vocal? No procedeix
- 5.3.- Has estudiat cant o tècnica vocal amb anterioritat? SÍ **NO**
- 5.4.- Durant quant de temps vas estudiar cant o tècnica vocal? No procedeix

6.- Participació en grups corals

- 6.1.- Estàs cantant actualment en una coral, sense considerar la matèria de Conjunt Coral cursada dins els estudis musicals.? SÍ **NO**
- 6.2.- Quant de temps fa que hi cantes? No procedeix
- 6.3.- Has cantat amb anterioritat en corals, sense considerar la matèria de Conjunt Coral cursada dins els estudis musicals? SÍ **NO**
- 6.4.- Quant de temps vas cantar-hi? No procedeix

7.- Participació en grups musicals com a cantant o vocalista

- 7.1.- Cantes actualment en un grup de música? SÍ **NO**
- 7.2.- Quant de temps fa que hi cantes? No procedeix
- 7.3.- Has cantat amb anterioritat en un grup de música? SÍ **NO**
- 7.4.- Quant de temps vas cantar-hi? No procedeix

8.- Sobre patologies vocals desenvolupades

- 8.1.- Has estat diagnosticat/da d'algun tipus de patologia vocal? SÍ **NO**
- 8.2.- Has assistit a sessions de rehabilitació vocal? SÍ **NO**

9.- Sobre hàbits de prevenció de trastorns vocals

- 9.1.- Has anat mai a la consulta d'un otorrinolaringòleg o bé d'un foniatra per tal de conèixer l'estat del teu aparell fonatori? SÍ **NO**
- 9.2.- Hi vas amb una certa periodicitat per aquest mateix motiu? No procedeix
- 9.3.- En el cas d'haver estat afectat/da d'alguna patologia vocal, diagnosticada per un foniatra o bé per un otorrinolaringòleg; has tornat posteriorment a la consulta d'un especialista per conèixer l'evolució del teu aparell fonatori? No procedeix

Codi de l'informant: B 8

Codi de l'informant: B 9

1.- Sexe: **Home** Dona

2.- Edat: 21 anys

3.- Sobre l'especialitat de la diplomatura de magisteri cursada

3.1.- Quina especialitat de la diplomatura de mestre estàs cursant actualment a la Facultat de Formació del Professorat de la Universitat de Barcelona?

- | | |
|---|---|
| <input checked="" type="checkbox"/> Educació Musical | <input type="checkbox"/> Educació Infantil |
| <input type="checkbox"/> Educació Primària | <input type="checkbox"/> Educació Especial |
| <input type="checkbox"/> Educació Física | <input type="checkbox"/> Llengües Estrangeres |

En cas dels mestres en exercici

3.2.- Quina especialitat de postgrau estàs cursant actualment a la Facultat de Formació del Professorat de la Universitat de Barcelona?

- Postgrau en Educació Musical

4.- Sobre el nivell d'estudis musicals

4.1.- Quin és el nivell d'estudis musicals en què et trobes actualment?

- Grau elemental de música**
- | | | |
|---|---|------------------------------------|
| <input checked="" type="checkbox"/> finalitzat | <input type="checkbox"/> actualment en curs | <input type="checkbox"/> abandonat |
|---|---|------------------------------------|
- Grau mitjà de música
- | | | |
|-------------------------------------|---|------------------------------------|
| <input type="checkbox"/> finalitzat | <input type="checkbox"/> actualment en curs | <input type="checkbox"/> abandonat |
|-------------------------------------|---|------------------------------------|
- Grau superior de música
- | | | |
|-------------------------------------|---|------------------------------------|
| <input type="checkbox"/> finalitzat | <input type="checkbox"/> actualment en curs | <input type="checkbox"/> abandonat |
|-------------------------------------|---|------------------------------------|
- D'altres tipus d'estudis musicals
- Sense estudis musicals específics (únicament els rebuts a l'ensenyament obligatori, postobligatori i universitari)

4.2.- Quin és l'instrument principal que estudies o has estudiat? **Piano**

5.- Sobre coneixements de cant o tècnica vocal

- 5.1.- Estàs actualment estudiant cant o tècnica vocal? SÍ **NO**
- 5.2.- Quants de temps fa que estudies cant o tècnica vocal? No procedeix
- 5.3.- Has estudiat cant o tècnica vocal amb anterioritat? SÍ **NO**
- 5.4.- Durant quant de temps vas estudiar cant o tècnica vocal? No procedeix

6.- Participació en grups corals

- 6.1.- Estàs cantant actualment en una coral, sense considerar la matèria de Conjunt Coral cursada dins els estudis musicals.? SÍ **NO**
- 6.2.- Quant de temps fa que hi cantes? No procedeix
- 6.3.- Has cantat amb anterioritat en corals, sense considerar la matèria de Conjunt Coral cursada dins els estudis musicals? SÍ **NO**
- 6.4.- Quant de temps vas cantar-hi? No procedeix

7.- Participació en grups musicals com a cantant o vocalista

- 7.1.- Cantes actualment en un grup de música? **SÍ** **NO**
- 7.2.- Quant de temps fa que hi cantes? **1 any**
- 7.3.- Has cantat amb anterioritat en un grup de música? SÍ **NO**
- 7.4.- Quant de temps vas cantar-hi? No procedeix

8.- Sobre patologies vocals desenvolupades

- 8.1.- Has estat diagnosticat/da d'algun tipus de patologia vocal? SÍ **NO**
- 8.2.- Has assistit a sessions de rehabilitació vocal? SÍ **NO**

9.- Sobre hàbits de prevenció de trastorns vocals

- 9.1.- Has anat mai a la consulta d'un otorrinolaringòleg o bé d'un foniatra per tal de conèixer l'estat del teu aparell fonatori? SÍ **NO**
- 9.2.- Hi vas amb una certa periodicitat per aquest mateix motiu? No procedeix
- 9.3.- En el cas d'haver estat afectat/da d'alguna patologia vocal, diagnosticada per un foniatra o bé per un otorrinolaringòleg; has tornat posteriorment a la consulta d'un especialista per conèixer l'evolució del teu aparell fonatori? No procedeix

Codi de l'informant: B 9

Codi de l'informant: B 10

1.- Sexe: Home **Dona**

2.- Edat: 20 anys

3.- Sobre l'especialitat de la diplomatura de magisteri cursada

3.1.- Quina especialitat de la diplomatura de mestre estàs cursant actualment a la Facultat de Formació del Professorat de la Universitat de Barcelona?

- | | |
|---|---|
| <input checked="" type="checkbox"/> Educació Musical | <input type="checkbox"/> Educació Infantil |
| <input type="checkbox"/> Educació Primària | <input type="checkbox"/> Educació Especial |
| <input type="checkbox"/> Educació Física | <input type="checkbox"/> Llengües Estrangeres |

En cas dels mestres en exercici

3.2.- Quina especialitat de postgrau estàs cursant actualment a la Facultat de Formació del Professorat de la Universitat de Barcelona?

- Postgrau en Educació Musical

4.- Sobre el nivell d'estudis musicals

4.1.- Quin és el nivell d'estudis musicals en què et trobes actualment?

- Grau elemental de música**
- | | | |
|-------------------------------------|---|------------------------------------|
| <input type="checkbox"/> finalitzat | <input checked="" type="checkbox"/> actualment en curs | <input type="checkbox"/> abandonat |
|-------------------------------------|---|------------------------------------|
- Grau mitjà de música
- | | | |
|-------------------------------------|---|------------------------------------|
| <input type="checkbox"/> finalitzat | <input type="checkbox"/> actualment en curs | <input type="checkbox"/> abandonat |
|-------------------------------------|---|------------------------------------|
- Grau superior de música
- | | | |
|-------------------------------------|---|------------------------------------|
| <input type="checkbox"/> finalitzat | <input type="checkbox"/> actualment en curs | <input type="checkbox"/> abandonat |
|-------------------------------------|---|------------------------------------|
- D'altres tipus d'estudis musicals
- Sense estudis musicals específics (únicament els rebuts a l'ensenyament obligatori, postobligatori i universitari)

4.2.- Quin és l'instrument principal que estudies o has estudiat? **Flauta travessera**

5.- Sobre coneixements de cant o tècnica vocal

- 5.1.- Estàs actualment estudiant cant o tècnica vocal? SÍ **NO**
- 5.2.- Quants de temps fa que estudies cant o tècnica vocal? No procedeix
- 5.3.- Has estudiat cant o tècnica vocal amb anterioritat? SÍ **NO**
- 5.4.- Durant quant de temps vas estudiar cant o tècnica vocal? No procedeix

6.- Participació en grups corals

- 6.1.- Estàs cantant actualment en una coral, sense considerar la matèria de Conjunt Coral cursada dins els estudis musicals.? SÍ **NO**
- 6.2.- Quant de temps fa que hi cantes? No procedeix
- 6.3.- Has cantat amb anterioritat en corals, sense considerar la matèria de Conjunt Coral cursada dins els estudis musicals? **SÍ** **NO**
- 6.4.- Quant de temps vas cantar-hi? **2 anys**

7.- Participació en grups musicals com a cantant o vocalista

- 7.1.- Cantes actualment en un grup de música? SÍ **NO**
- 7.2.- Quant de temps fa que hi cantes? No procedeix
- 7.3.- Has cantat amb anterioritat en un grup de música? SÍ **NO**
- 7.4.- Quant de temps vas cantar-hi? No procedeix

8.- Sobre patologies vocals desenvolupades

- 8.1.- Has estat diagnosticat/da d'algun tipus de patologia vocal? SÍ **NO**
- 8.2.- Has assistit a sessions de rehabilitació vocal? SÍ **NO**

9.- Sobre hàbits de prevenció de trastorns vocals

- 9.1.- Has anat mai a la consulta d'un otorrinolaringòleg o bé d'un foniatra per tal de conèixer l'estat del teu aparell fonatori? SÍ **NO**
- 9.2. - Hi vas amb una certa periodicitat per aquest mateix motiu? No procedeix
- 9.3- En el cas d'haver estat afectat/da d'alguna patologia vocal, diagnosticada per un foniatra o bé per un otorrinolaringòleg; has tornat posteriorment a la consulta d'un especialista per conèixer l'evolució del teu aparell fonatori? No procedeix

Codi de l'informant: B 10

Codi de l'informant: B 11

1.- Sexe: Home **Dona**

2.- Edat: 28 anys

3.- Sobre l'especialitat de la diplomatura de magisteri cursada

3.1.- Quina especialitat de la diplomatura de mestre estàs cursant actualment a la Facultat de Formació del Professorat de la Universitat de Barcelona?

- | | |
|---|---|
| <input checked="" type="checkbox"/> Educació Musical | <input type="checkbox"/> Educació Infantil |
| <input type="checkbox"/> Educació Primària | <input type="checkbox"/> Educació Especial |
| <input type="checkbox"/> Educació Física | <input type="checkbox"/> Llengües Estrangeres |

En cas dels mestres en exercici

3.2.- Quina especialitat de postgrau estàs cursant actualment a la Facultat de Formació del Professorat de la Universitat de Barcelona?

- Postgrau en Educació Musical

4.- Sobre el nivell d'estudis musicals

4.1.- Quin és el nivell d'estudis musicals en què et trobes actualment?

- Grau elemental de música
- | | | |
|-------------------------------------|---|------------------------------------|
| <input type="checkbox"/> finalitzat | <input type="checkbox"/> actualment en curs | <input type="checkbox"/> abandonat |
|-------------------------------------|---|------------------------------------|
- Grau mitjà de música
- | | | |
|-------------------------------------|---|------------------------------------|
| <input type="checkbox"/> finalitzat | <input type="checkbox"/> actualment en curs | <input type="checkbox"/> abandonat |
|-------------------------------------|---|------------------------------------|
- Grau superior de música
- | | | |
|-------------------------------------|---|------------------------------------|
| <input type="checkbox"/> finalitzat | <input type="checkbox"/> actualment en curs | <input type="checkbox"/> abandonat |
|-------------------------------------|---|------------------------------------|
- D'altres tipus d'estudis musicals**
- Sense estudis musicals específics (únicament els rebuts a l'ensenyament obligatori, postobligatori i universitari)

4.2.- Quin és l'instrument principal que estudies o has estudiat? **Cap**

5.- Sobre coneixements de cant o tècnica vocal

- 5.1.- Estàs actualment estudiant cant o tècnica vocal? SÍ **NO**
- 5.2.- Quants de temps fa que estudies cant o tècnica vocal? No procedeix
- 5.3.- Has estudiat cant o tècnica vocal amb anterioritat? SÍ **NO**
- 5.4.- Durant quant de temps vas estudiar cant o tècnica vocal? No procedeix

6.- Participació en grups corals

- 6.1.- Estàs cantant actualment en una coral, sense considerar la matèria de Conjunt Coral cursada dins els estudis musicals.? SÍ **NO**
- 6.2.- Quant de temps fa que hi cantes? No procedeix
- 6.3.- Has cantat amb anterioritat en corals, sense considerar la matèria de Conjunt Coral cursada dins els estudis musicals? **SÍ** **NO**
- 6.4.- Quant de temps vas cantar-hi? **1 any**

7.- Participació en grups musicals com a cantant o vocalista

- 7.1.- Cantes actualment en un grup de música? SÍ **NO**
- 7.2.- Quant de temps fa que hi cantes? No procedeix
- 7.3.- Has cantat amb anterioritat en un grup de música? SÍ **NO**
- 7.4.- Quant de temps vas cantar-hi? No procedeix

8.- Sobre patologies vocals desenvolupades

- 8.1.- Has estat diagnosticat/da d'algun tipus de patologia vocal? SÍ **NO**
- 8.2.- Has assistit a sessions de rehabilitació vocal? SÍ **NO**

9.- Sobre hàbits de prevenció de trastorns vocals

- 9.1.- Has anat mai a la consulta d'un otorrinolaringòleg o bé d'un foniatra per tal de conèixer l'estat del teu aparell fonatori? SÍ **NO**
- 9.2.- Hi vas amb una certa periodicitat per aquest mateix motiu? No procedeix
- 9.3.- En el cas d'haver estat afectat/da d'alguna patologia vocal, diagnosticada per un foniatra o bé per un otorrinolaringòleg; has tornat posteriorment a la consulta d'un especialista per conèixer l'evolució del teu aparell fonatori? No procedeix

Codi de l'informant: B 11

Codi de l'informant: B 12

1.- Sexe: **Home** Dona

2.- Edat: 21 anys

3.- Sobre l'especialitat de la diplomatura de magisteri cursada

3.1.- Quina especialitat de la diplomatura de mestre estàs cursant actualment a la Facultat de Formació del Professorat de la Universitat de Barcelona?

- | | |
|---|---|
| <input checked="" type="checkbox"/> Educació Musical | <input type="checkbox"/> Educació Infantil |
| <input type="checkbox"/> Educació Primària | <input type="checkbox"/> Educació Especial |
| <input type="checkbox"/> Educació Física | <input type="checkbox"/> Llengües Estrangeres |

En cas dels mestres en exercici

3.2.- Quina especialitat de postgrau estàs cursant actualment a la Facultat de Formació del Professorat de la Universitat de Barcelona?

- Postgrau en Educació Musical

4.- Sobre el nivell d'estudis musicals

4.1.- Quin és el nivell d'estudis musicals en què et trobes actualment?

- Grau elemental de música**
- | | | |
|-------------------------------------|---|------------------------------------|
| <input type="checkbox"/> finalitzat | <input checked="" type="checkbox"/> actualment en curs | <input type="checkbox"/> abandonat |
|-------------------------------------|---|------------------------------------|
- Grau mitjà de música
- | | | |
|-------------------------------------|---|------------------------------------|
| <input type="checkbox"/> finalitzat | <input type="checkbox"/> actualment en curs | <input type="checkbox"/> abandonat |
|-------------------------------------|---|------------------------------------|
- Grau superior de música
- | | | |
|-------------------------------------|---|------------------------------------|
| <input type="checkbox"/> finalitzat | <input type="checkbox"/> actualment en curs | <input type="checkbox"/> abandonat |
|-------------------------------------|---|------------------------------------|
- D'altres tipus d'estudis musicals
- Sense estudis musicals específics (únicament els rebuts a l'ensenyament obligatori, postobligatori i universitari)

4.2.- Quin és l'instrument principal que estudies o has estudiat? **Guitarra**

5.- Sobre coneixements de cant o tècnica vocal

- 5.1.- Estàs actualment estudiant cant o tècnica vocal? SÍ **NO**
- 5.2.- Quants de temps fa que estudies cant o tècnica vocal? No procedeix
- 5.3.- Has estudiat cant o tècnica vocal amb anterioritat? SÍ **NO**
- 5.4.- Durant quant de temps vas estudiar cant o tècnica vocal? No procedeix

6.- Participació en grups corals

- 6.1.- Estàs cantant actualment en una coral, sense considerar la matèria de Conjunt Coral cursada dins els estudis musicals.? SÍ **NO**
- 6.2.- Quant de temps fa que hi cantes? No procedeix
- 6.3.- Has cantat amb anterioritat en corals, sense considerar la matèria de Conjunt Coral cursada dins els estudis musicals? **SÍ** **NO**
- 6.4.- Quant de temps vas cantar-hi? **1 any**

7.- Participació en grups musicals com a cantant o vocalista

- 7.1.- Cantes actualment en un grup de música? SÍ **NO**
- 7.2.- Quant de temps fa que hi cantes? No procedeix
- 7.3.- Has cantat amb anterioritat en un grup de música? SÍ **NO**
- 7.4.- Quant de temps vas cantar-hi? No procedeix

8.- Sobre patologies vocals desenvolupades

- 8.1.- Has estat diagnosticat/da d'algun tipus de patologia vocal? SÍ **NO**
- 8.2.- Has assistit a sessions de rehabilitació vocal? SÍ **NO**

9.- Sobre hàbits de prevenció de trastorns vocals

- 9.1.- Has anat mai a la consulta d'un otorrinolaringòleg o bé d'un foniatra per tal de conèixer l'estat del teu aparell fonatori? SÍ **NO**
- 9.2.- Hi vas amb una certa periodicitat per aquest mateix motiu? No procedeix
- 9.3.- En el cas d'haver estat afectat/da d'alguna patologia vocal, diagnosticada per un foniatra o bé per un otorrinolaringòleg; has tornat posteriorment a la consulta d'un especialista per conèixer l'evolució del teu aparell fonatori? No procedeix

Codi de l'informant: B 12

Codi de l'informant: B 13

1.- Sexe: Home **Dona**

2.- Edat: 25 anys

3.- Sobre l'especialitat de la diplomatura de magisteri cursada

3.1.- Quina especialitat de la diplomatura de mestre estàs cursant actualment a la Facultat de Formació del Professorat de la Universitat de Barcelona?

- | | |
|---|---|
| <input checked="" type="checkbox"/> Educació Musical | <input type="checkbox"/> Educació Infantil |
| <input type="checkbox"/> Educació Primària | <input type="checkbox"/> Educació Especial |
| <input type="checkbox"/> Educació Física | <input type="checkbox"/> Llengües Estrangeres |

En cas dels mestres en exercici

3.2.- Quina especialitat de postgrau estàs cursant actualment a la Facultat de Formació del Professorat de la Universitat de Barcelona?

- Postgrau en Educació Musical

4.- Sobre el nivell d'estudis musicals

4.1.- Quin és el nivell d'estudis musicals en què et trobes actualment?

- Grau elemental de música
- | | | |
|-------------------------------------|---|------------------------------------|
| <input type="checkbox"/> finalitzat | <input type="checkbox"/> actualment en curs | <input type="checkbox"/> abandonat |
|-------------------------------------|---|------------------------------------|
- Grau mitjà de música**
- | | | |
|-------------------------------------|---|------------------------------------|
| <input type="checkbox"/> finalitzat | <input checked="" type="checkbox"/> actualment en curs | <input type="checkbox"/> abandonat |
|-------------------------------------|---|------------------------------------|
- Grau superior de música
- | | | |
|-------------------------------------|---|------------------------------------|
| <input type="checkbox"/> finalitzat | <input type="checkbox"/> actualment en curs | <input type="checkbox"/> abandonat |
|-------------------------------------|---|------------------------------------|
- D'altres tipus d'estudis musicals
- Sense estudis musicals específics (únicament els rebuts a l'ensenyament obligatori, postobligatori i universitari)

4.2.- Quin és l'instrument principal que estudies o has estudiat? **Flauta de béc**

5.- Sobre coneixements de cant o tècnica vocal

- 5.1.- Estàs actualment estudiant cant o tècnica vocal? **SÍ** **NO**
- 5.2.- Quants de temps fa que estudies cant o tècnica vocal? **2 anys**
- 5.3.- Has estudiat cant o tècnica vocal amb anterioritat? **SÍ** **NO**
- 5.4.- Durant quant de temps vas estudiar cant o tècnica vocal? No procedeix

6.- Participació en grups corals

- 6.1.- Estàs cantant actualment en una coral, sense considerar la matèria de Conjunt Coral cursada dins els estudis musicals.? **SÍ** **NO**
- 6.2.- Quant de temps fa que hi cantes? **10 anys**
- 6.3.- Has cantat amb anterioritat en corals, sense considerar la matèria de Conjunt Coral cursada dins els estudis musicals? **SÍ** **NO**
- 6.4.- Quant de temps vas cantar-hi? No procedeix

7.- Participació en grups musicals com a cantant o vocalista

- 7.1.- Cantes actualment en un grup de música? **SÍ** **NO**
- 7.2.- Quant de temps fa que hi cantes? No procedeix
- 7.3.- Has cantat amb anterioritat en un grup de música? **SÍ** **NO**
- 7.4.- Quant de temps vas cantar-hi? No procedeix

8.- Sobre patologies vocals desenvolupades

- 8.1.- Has estat diagnosticat/da d'algun tipus de patologia vocal? **SÍ** **NO**
- 8.2.- Has assistit a sessions de rehabilitació vocal? **SÍ** **NO**

9.- Sobre hàbits de prevenció de trastorns vocals

- 9.1.- Has anat mai a la consulta d'un otorrinolaringòleg o bé d'un foniatra per tal de conèixer l'estat del teu aparell fonatori? **SÍ** **NO**
- 9.2.- Hi vas amb una certa periodicitat per aquest mateix motiu? No procedeix
- 9.3.- En el cas d'haver estat afectat/da d'alguna patologia vocal, diagnosticada per un foniatra o bé per un otorrinolaringòleg; has tornat posteriorment a la consulta d'un especialista per conèixer l'evolució del teu aparell fonatori? No procedeix

Codi de l'informant: B 13

Codi de l'informant: B 14

1.- Sexe: Home **Dona**

2.- Edat: 20 anys

3.- Sobre l'especialitat de la diplomatura de magisteri cursada

3.1.- Quina especialitat de la diplomatura de mestre estàs cursant actualment a la Facultat de Formació del Professorat de la Universitat de Barcelona?

- | | |
|---|---|
| <input checked="" type="checkbox"/> Educació Musical | <input type="checkbox"/> Educació Infantil |
| <input type="checkbox"/> Educació Primària | <input type="checkbox"/> Educació Especial |
| <input type="checkbox"/> Educació Física | <input type="checkbox"/> Llengües Estrangeres |

En cas dels mestres en exercici

3.2.- Quina especialitat de postgrau estàs cursant actualment a la Facultat de Formació del Professorat de la Universitat de Barcelona?

- Postgrau en Educació Musical

4.- Sobre el nivell d'estudis musicals

4.1.- Quin és el nivell d'estudis musicals en què et trobes actualment?

- Grau elemental de música**
- | | | |
|-------------------------------------|---|--|
| <input type="checkbox"/> finalitzat | <input type="checkbox"/> actualment en curs | <input checked="" type="checkbox"/> abandonat |
|-------------------------------------|---|--|
- Grau mitjà de música
- | | | |
|-------------------------------------|---|------------------------------------|
| <input type="checkbox"/> finalitzat | <input type="checkbox"/> actualment en curs | <input type="checkbox"/> abandonat |
|-------------------------------------|---|------------------------------------|
- Grau superior de música
- | | | |
|-------------------------------------|---|------------------------------------|
| <input type="checkbox"/> finalitzat | <input type="checkbox"/> actualment en curs | <input type="checkbox"/> abandonat |
|-------------------------------------|---|------------------------------------|
- D'altres tipus d'estudis musicals
- Sense estudis musicals específics (únicament els rebuts a l'ensenyament obligatori, postobligatori i universitari)

4.2.- Quin és l'instrument principal que estudies o has estudiat? **Piano**

5.- Sobre coneixements de cant o tècnica vocal

- 5.1.- Estàs actualment estudiant cant o tècnica vocal? SÍ **NO**
- 5.2.- Quants de temps fa que estudies cant o tècnica vocal? No procedeix
- 5.3.- Has estudiat cant o tècnica vocal amb anterioritat? SÍ **NO**
- 5.4.- Durant quant de temps vas estudiar cant o tècnica vocal? No procedeix

6.- Participació en grups corals

- 6.1.- Estàs cantant actualment en una coral, sense considerar la matèria de Conjunt Coral cursada dins els estudis musicals.? **SÍ** **NO**
- 6.2.- Quant de temps fa que hi cantes? **1 any**
- 6.3.- Has cantat amb anterioritat en corals, sense considerar la matèria de Conjunt Coral cursada dins els estudis musicals? SÍ **NO**
- 6.4.- Quant de temps vas cantar-hi? No procedeix

7.- Participació en grups musicals com a cantant o vocalista

- 7.1.- Cantes actualment en un grup de música? SÍ **NO**
- 7.2.- Quant de temps fa que hi cantes? No procedeix
- 7.3.- Has cantat amb anterioritat en un grup de música? SÍ **NO**
- 7.4.- Quant de temps vas cantar-hi? No procedeix

8.- Sobre patologies vocals desenvolupades

- 8.1.- Has estat diagnosticat/da d'algun tipus de patologia vocal? SÍ **NO**
- 8.2.- Has assistit a sessions de rehabilitació vocal? SÍ **NO**

9.- Sobre hàbits de prevenció de trastorns vocals

- 9.1.- Has anat mai a la consulta d'un otorrinolaringòleg o bé d'un foniatra per tal de conèixer l'estat del teu aparell fonatori? SÍ **NO**
- 9.2.- Hi vas amb una certa periodicitat per aquest mateix motiu? No procedeix
- 9.3.- En el cas d'haver estat afectat/da d'alguna patologia vocal, diagnosticada per un foniatra o bé per un otorrinolaringòleg; has tornat posteriorment a la consulta d'un especialista per conèixer l'evolució del teu aparell fonatori? No procedeix

Codi de l'informant: B 14

Codi de l'informant: B 15

1.- Sexe: Home **Dona**

2.- Edat: 24 anys

3.- Sobre l'especialitat de la diplomatura de magisteri cursada

3.1.- Quina especialitat de la diplomatura de mestre estàs cursant actualment a la Facultat de Formació del Professorat de la Universitat de Barcelona?

- | | |
|---|---|
| <input checked="" type="checkbox"/> Educació Musical | <input type="checkbox"/> Educació Infantil |
| <input type="checkbox"/> Educació Primària | <input type="checkbox"/> Educació Especial |
| <input type="checkbox"/> Educació Física | <input type="checkbox"/> Llengües Estrangeres |

En cas dels mestres en exercici

3.2.- Quina especialitat de postgrau estàs cursant actualment a la Facultat de Formació del Professorat de la Universitat de Barcelona?

- Postgrau en Educació Musical

4.- Sobre el nivell d'estudis musicals

4.1.- Quin és el nivell d'estudis musicals en què et trobes actualment?

- Grau elemental de música**
- | | | |
|-------------------------------------|---|------------------------------------|
| <input type="checkbox"/> finalitzat | <input checked="" type="checkbox"/> actualment en curs | <input type="checkbox"/> abandonat |
|-------------------------------------|---|------------------------------------|
- Grau mitjà de música
- | | | |
|-------------------------------------|---|---|
| <input type="checkbox"/> finalitzat | <input type="checkbox"/> actualment en curs | <input checked="" type="checkbox"/> abandonat |
|-------------------------------------|---|---|
- Grau superior de música
- | | | |
|-------------------------------------|---|------------------------------------|
| <input type="checkbox"/> finalitzat | <input type="checkbox"/> actualment en curs | <input type="checkbox"/> abandonat |
|-------------------------------------|---|------------------------------------|
- D'altres tipus d'estudis musicals
- Sense estudis musicals específics (únicament els rebuts a l'ensenyament obligatori, postobligatori i universitari)

4.2.- Quin és l'instrument principal que estudies o has estudiat? **Piano**

5.- Sobre coneixements de cant o tècnica vocal

- 5.1.- Estàs actualment estudiant cant o tècnica vocal? SÍ **NO**
- 5.2.- Quants de temps fa que estudies cant o tècnica vocal? No procedeix
- 5.3.- Has estudiat cant o tècnica vocal amb anterioritat? SÍ **NO**
- 5.4.-Durant quant de temps vas estudiar cant o tècnica vocal? No procedeix

6.- Participació en grups corals

- 6.1.- Estàs cantant actualment en una coral, sense considerar la matèria de Conjunt Coral cursada dins els estudis musicals.? SÍ **NO**
- 6.2.- Quant de temps fa que hi cantes? No procedeix
- 6.3.- Has cantat amb anterioritat en corals, sense considerar la matèria de Conjunt Coral cursada dins els estudis musicals? SÍ **NO**
- 6.4.- Quant de temps vas cantar-hi? No procedeix

7.- Participació en grups musicals com a cantant o vocalista

- 7.1.- Cantes actualment en un grup de música? SÍ **NO**
- 7.2.- Quant de temps fa que hi cantes? No procedeix
- 7.3.- Has cantat amb anterioritat en un grup de música? SÍ **NO**
- 7.4.-Quant de temps vas cantar-hi? No procedeix

8.- Sobre patologies vocals desenvolupades

- 8.1.- Has estat diagnosticat/da d'algun tipus de patologia vocal? **SÍ** **NO**
- 8.2.- Has assistit a sessions de rehabilitació vocal? **SÍ** **NO**

9.- Sobre hàbits de prevenció de trastorns vocals

- 9.1.-Has anat mai a la consulta d'un otorrinolaringòleg o bé d'un foniatra per tal de conèixer l'estat del teu aparell fonatori? **SÍ** **NO**
- 9.2.- Hi vas amb una certa periodicitat per aquest mateix motiu? SÍ **NO**
- 9.3.- En el cas d'haver estat afectat/da d'alguna patologia vocal, diagnosticada per un foniatra o bé per un otorrinolaringòleg; has tornat posteriorment a la consulta d'un especialista per conèixer l'evolució del teu aparell fonatori? **SÍ** **NO**

Codi de l'informant: B 15

Codi de l'informant: B 16

1.- Sexe: Home Dona

2.- Edat: 22 anys

3.- Sobre l'especialitat de la diplomatura de magisteri cursada

3.1.- Quina especialitat de la diplomatura de mestre estàs cursant actualment a la Facultat de Formació del Professorat de la Universitat de Barcelona?

- | | |
|---|---|
| <input checked="" type="checkbox"/> Educació Musical | <input type="checkbox"/> Educació Infantil |
| <input type="checkbox"/> Educació Primària | <input type="checkbox"/> Educació Especial |
| <input type="checkbox"/> Educació Física | <input type="checkbox"/> Llengües Estrangeres |

En cas dels mestres en exercici

3.2.- Quina especialitat de postgrau estàs cursant actualment a la Facultat de Formació del Professorat de la Universitat de Barcelona?

- Postgrau en Educació Musical

4.- Sobre el nivell d'estudis musicals

4.1.- Quin és el nivell d'estudis musicals en què et trobes actualment?

- Grau elemental de música
- | | | |
|-------------------------------------|---|------------------------------------|
| <input type="checkbox"/> finalitzat | <input type="checkbox"/> actualment en curs | <input type="checkbox"/> abandonat |
|-------------------------------------|---|------------------------------------|
- Grau mitjà de música**
- | | | |
|-------------------------------------|---|--|
| <input type="checkbox"/> finalitzat | <input type="checkbox"/> actualment en curs | <input checked="" type="checkbox"/> abandonat |
|-------------------------------------|---|--|
- Grau superior de música
- | | | |
|-------------------------------------|---|------------------------------------|
| <input type="checkbox"/> finalitzat | <input type="checkbox"/> actualment en curs | <input type="checkbox"/> abandonat |
|-------------------------------------|---|------------------------------------|
- D'altres tipus d'estudis musicals
- Sense estudis musicals específics (únicament els rebuts a l'ensenyament obligatori, postobligatori i universitari)

4.2.- Quin és l'instrument principal que estudies o has estudiat? **Piano**

5.- Sobre coneixements de cant o tècnica vocal

- 5.1.- Estàs actualment estudiant cant o tècnica vocal? SÍ **NO**
- 5.2.- Quants de temps fa que estudies cant o tècnica vocal? No procedeix
- 5.3.- Has estudiat cant o tècnica vocal amb anterioritat? SÍ **NO**
- 5.4.- Durant quant de temps vas estudiar cant o tècnica vocal? No procedeix

6.- Participació en grups corals

- 6.1.- Estàs cantant actualment en una coral, sense considerar la matèria de Conjunt Coral cursada dins els estudis musicals.? SÍ **NO**
- 6.2.- Quant de temps fa que hi cantes? No procedeix
- 6.3.- Has cantat amb anterioritat en corals, sense considerar la matèria de Conjunt Coral cursada dins els estudis musicals? **SÍ** **NO**
- 6.4.- Quant de temps vas cantar-hi? **1 any**

7.- Participació en grups musicals com a cantant o vocalista

- 7.1.- Cantes actualment en un grup de música? SÍ **NO**
- 7.2.- Quant de temps fa que hi cantes? No procedeix
- 7.3.- Has cantat amb anterioritat en un grup de música? SÍ **NO**
- 7.4.- Quant de temps vas cantar-hi? No procedeix

8.- Sobre patologies vocals desenvolupades

- 8.1.- Has estat diagnosticat/da d'algun tipus de patologia vocal? **SÍ** **NO**
- 8.2.- Has assistit a sessions de rehabilitació vocal? **SÍ** **NO**

9.- Sobre hàbits de prevenció de trastorns vocals

- 9.1.- Has anat mai a la consulta d'un otorrinolaringòleg o bé d'un foniatra per tal de conèixer l'estat del teu aparell fonatori? **SÍ** **NO**
- 9.2.- Hi vas amb una certa periodicitat per aquest mateix motiu? SÍ **NO**
- 9.3.- En el cas d'haver estat afectat/da d'alguna patologia vocal, diagnosticada per un foniatra o bé per un otorrinolaringòleg; has tornat posteriorment a la consulta d'un especialista per conèixer l'evolució del teu aparell fonatori? **SÍ** **NO**

Codi de l'informant: B 16

QÜESTIONARIS

GRUP C

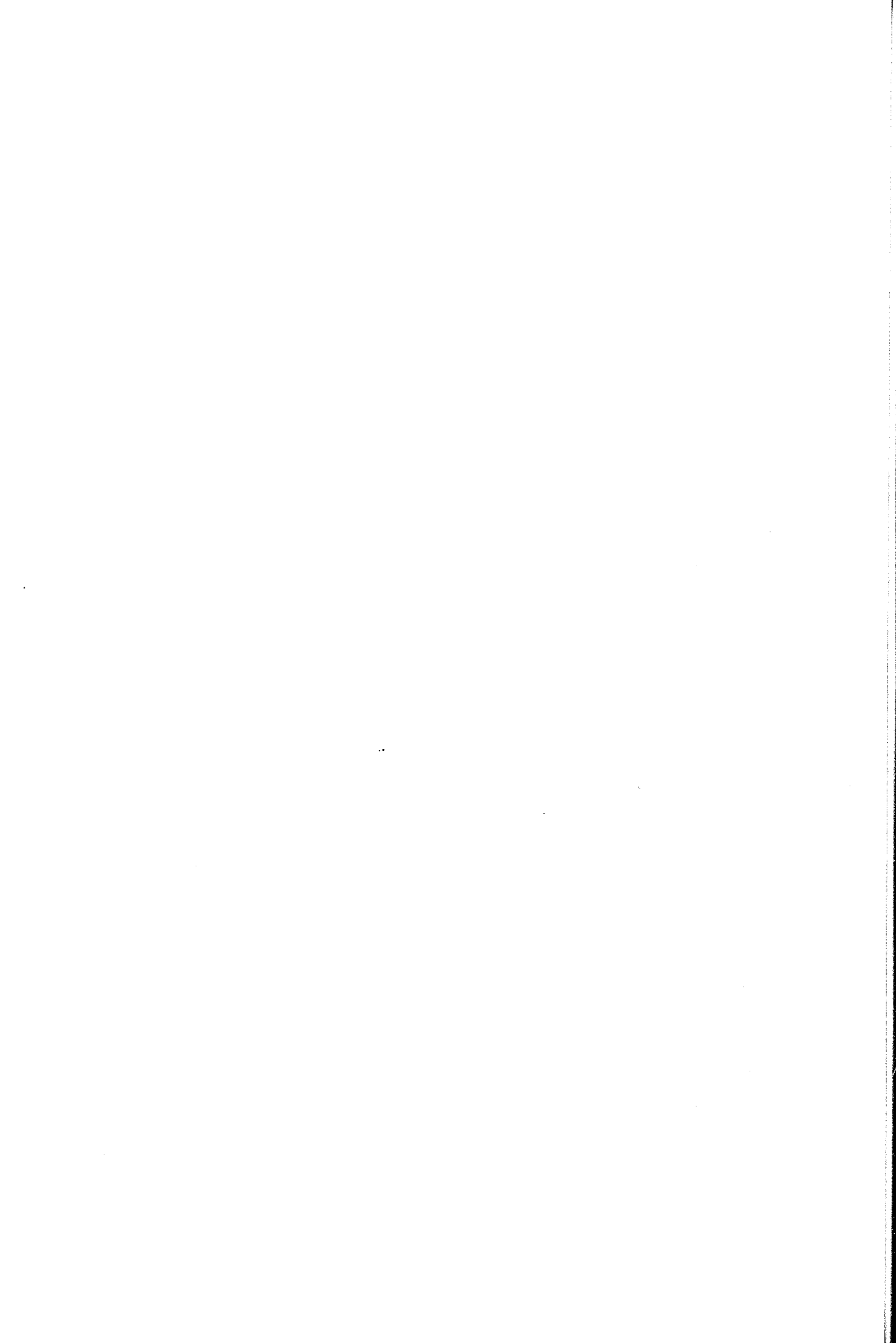

Codi de l'informant: C 1

1.- Sexe: Home Dona

2.- Edat: 24 anys

3.- Sobre l'especialitat de la diplomatura de magisteri cursada

3.1.- Quina especialitat de la diplomatura de mestre estàs cursant actualment a la Facultat de Formació del Professorat de la Universitat de Barcelona?

- | | |
|---|---|
| <input checked="" type="checkbox"/> Educació Musical | <input type="checkbox"/> Educació Infantil |
| <input type="checkbox"/> Educació Primària | <input type="checkbox"/> Educació Especial |
| <input type="checkbox"/> Educació Física | <input type="checkbox"/> Llengües Estrangeres |

En cas dels mestres en exercici

3.2.- Quina especialitat de postgrau estàs cursant actualment a la Facultat de Formació del Professorat de la Universitat de Barcelona?

- Postgrau en Educació Musical

4.- Sobre el nivell d'estudis musicals

4.1.- Quin és el nivell d'estudis musicals en què et trobes actualment?

- Grau elemental de música**
- | | | |
|-------------------------------------|---|------------------------------------|
| <input type="checkbox"/> finalitzat | <input checked="" type="checkbox"/> actualment en curs | <input type="checkbox"/> abandonat |
|-------------------------------------|---|------------------------------------|
- Grau mitjà de música
- | | | |
|-------------------------------------|---|------------------------------------|
| <input type="checkbox"/> finalitzat | <input type="checkbox"/> actualment en curs | <input type="checkbox"/> abandonat |
|-------------------------------------|---|------------------------------------|
- Grau superior de música
- | | | |
|-------------------------------------|---|------------------------------------|
| <input type="checkbox"/> finalitzat | <input type="checkbox"/> actualment en curs | <input type="checkbox"/> abandonat |
|-------------------------------------|---|------------------------------------|
- D'altres tipus d'estudis musicals
- Sense estudis musicals específics (únicament els rebuts a l'ensenyament obligatori, postobligatori i universitari)

4.2.- Quin és l'instrument principal que estudies o has estudiat? **Guitarra moderna**

5.- Sobre coneixements de cant o tècnica vocal

- 5.1.- Estàs actualment estudiant cant o tècnica vocal? SÍ **NO**
- 5.2.- Quants de temps fa que estudies cant o tècnica vocal? No procedeix
- 5.3.- Has estudiat cant o tècnica vocal amb anterioritat? **SÍ** NO
- 5.4.- Durant quant de temps vas estudiar cant o tècnica vocal? **1 any**

6.- Participació en grups corals

- 6.1.- Estàs cantant actualment en una coral, sense considerar la matèria de Conjunt Coral cursada dins els estudis musicals.? SÍ **NO**
- 6.2.- Quant de temps fa que hi cantes? No procedeix
- 6.3.- Has cantat amb anterioritat en corals, sense considerar la matèria de Conjunt Coral cursada dins els estudis musicals? SÍ **NO**
- 6.4.- Quant de temps vas cantar-hi? No procedeix

7.- Participació en grups musicals com a cantant o vocalista

- 7.1.- Cantes actualment en un grup de música? SÍ **NO**
- 7.2.- Quant de temps fa que hi cantes? No procedeix
- 7.3.- Has cantat amb anterioritat en un grup de música? **SÍ** NO
- 7.4.- Quant de temps vas cantar-hi? **2 anys**

8.- Sobre patologies vocals desenvolupades

- 8.1.- Has estat diagnosticat/da d'algun tipus de patologia vocal? SÍ **NO**
- 8.2.- Has assistit a sessions de rehabilitació vocal? SÍ **NO**

9.- Sobre hàbits de prevenció de trastorns vocals

- 9.1.- Has anat mai a la consulta d'un otorrinolaringòleg o bé d'un foniatra per tal de conèixer l'estat del teu aparell fonatori? **SÍ** NO
- 9.2.- Hi vas amb una certa periodicitat per aquest mateix motiu? SÍ **NO**
- 9.3.- En el cas d'haver estat afectat/da d'alguna patologia vocal, diagnosticada per un foniatra o bé per un otorrinolaringòleg; has tornat posteriorment a la consulta d'un especialista per conèixer l'evolució del teu aparell fonatori? No procedeix

Codi de l'informant: C 1

Codi de l'informant: C 2

1.- Sexe: Home **Dona**

2.- Edat: 20 anys

3.- Sobre l'especialitat de la diplomatura de magisteri cursada

3.1.- Quina especialitat de la diplomatura de mestre estàs cursant actualment a la Facultat de Formació del Professorat de la Universitat de Barcelona?

- | | |
|---|---|
| <input checked="" type="checkbox"/> Educació Musical | <input type="checkbox"/> Educació Infantil |
| <input type="checkbox"/> Educació Primària | <input type="checkbox"/> Educació Especial |
| <input type="checkbox"/> Educació Física | <input type="checkbox"/> Llengües Estrangeres |

En cas dels mestres en exercici

3.2.- Quina especialitat de postgrau estàs cursant actualment a la Facultat de Formació del Professorat de la Universitat de Barcelona?

- Postgrau en Educació Musical

4.- Sobre el nivell d'estudis musicals

4.1.- Quin és el nivell d'estudis musicals en què et trobes actualment?

- Grau elemental de música
- | | | |
|-------------------------------------|---|------------------------------------|
| <input type="checkbox"/> finalitzat | <input type="checkbox"/> actualment en curs | <input type="checkbox"/> abandonat |
|-------------------------------------|---|------------------------------------|
- Grau mitjà de música**
- | | | |
|-------------------------------------|---|------------------------------------|
| <input type="checkbox"/> finalitzat | <input checked="" type="checkbox"/> actualment en curs | <input type="checkbox"/> abandonat |
|-------------------------------------|---|------------------------------------|
- Grau superior de música
- | | | |
|-------------------------------------|---|------------------------------------|
| <input type="checkbox"/> finalitzat | <input type="checkbox"/> actualment en curs | <input type="checkbox"/> abandonat |
|-------------------------------------|---|------------------------------------|
- D'altres tipus d'estudis musicals
- Sense estudis musicals específics (únicament els rebuts a l'ensenyament obligatori, postobligatori i universitari)

4.2.- Quin és l'instrument principal que estudies o has estudiat? **Percussió**

5.- Sobre coneixements de cant o tècnica vocal

- 5.1.- Estàs actualment estudiant cant o tècnica vocal? SÍ **NO**
- 5.2.- Quants de temps fa que estudies cant o tècnica vocal? No procedeix
- 5.3.- Has estudiat cant o tècnica vocal amb anterioritat? SÍ **NO**
- 5.4.- Durant quant de temps vas estudiar cant o tècnica vocal? No procedeix

6.- Participació en grups corals

- 6.1.- Estàs cantant actualment en una coral, sense considerar la matèria de Conjunt Coral cursada dins els estudis musicals? **SÍ** **NO**
- 6.2.- Quant de temps fa que hi cantes? **3 anys**
- 6.3.- Has cantat amb anterioritat en corals, sense considerar la matèria de Conjunt Coral cursada dins els estudis musicals? SÍ **NO**
- 6.4.- Quant de temps vas cantar-hi? No procedeix

7.- Participació en grups musicals com a cantant o vocalista

- 7.1.- Cantes actualment en un grup de música? SÍ **NO**
- 7.2.- Quant de temps fa que hi cantes? No procedeix
- 7.3.- Has cantat amb anterioritat en un grup de música? SÍ **NO**
- 7.4.- Quant de temps vas cantar-hi? No procedeix

8.- Sobre patologies vocals desenvolupades

- 8.1.- Has estat diagnosticat/da d'algun tipus de patologia vocal? SÍ **NO**
- 8.2.- Has assistit a sessions de rehabilitació vocal? SÍ **NO**

9.- Sobre hàbits de prevenció de trastorns vocals

- 9.1.- Has anat mai a la consulta d'un otorrinolaringòleg o bé d'un foniatra per tal de conèixer l'estat del teu aparell fonatori? SÍ **NO**
- 9.2.- Hi vas amb una certa periodicitat per aquest mateix motiu? No procedeix
- 9.3.- En el cas d'haver estat afectat/da d'alguna patologia vocal, diagnosticada per un foniatra o bé per un otorrinolaringòleg; has tornat posteriorment a la consulta d'un especialista per conèixer l'evolució del teu aparell fonatori? No procedeix

Codi de l'informant: C 2

Codi de l'informant: C 3

1.- Sexe: Home **Dona**

2.- Edat: 21 anys

3.- Sobre l'especialitat de la diplomatura de magisteri cursada

3.1.- Quina especialitat de la diplomatura de mestre estàs cursant actualment a la Facultat de Formació del Professorat de la Universitat de Barcelona?

- | | |
|---|---|
| <input checked="" type="checkbox"/> Educació Musical | <input type="checkbox"/> Educació Infantil |
| <input type="checkbox"/> Educació Primària | <input type="checkbox"/> Educació Especial |
| <input type="checkbox"/> Educació Física | <input type="checkbox"/> Llengües Estrangeres |

En cas dels mestres en exercici

3.2.- Quina especialitat de postgrau estàs cursant actualment a la Facultat de Formació del Professorat de la Universitat de Barcelona?

- Postgrau en Educació Musical

4.- Sobre el nivell d'estudis musicals

4.1.- Quin és el nivell d'estudis musicals en què et trobes actualment?

- Grau elemental de música
- | | | |
|-------------------------------------|---|------------------------------------|
| <input type="checkbox"/> finalitzat | <input type="checkbox"/> actualment en curs | <input type="checkbox"/> abandonat |
|-------------------------------------|---|------------------------------------|
- Grau mitjà de música**
- | | | |
|-------------------------------------|---|--|
| <input type="checkbox"/> finalitzat | <input type="checkbox"/> actualment en curs | <input checked="" type="checkbox"/> abandonat |
|-------------------------------------|---|--|
- Grau superior de música
- | | | |
|-------------------------------------|---|------------------------------------|
| <input type="checkbox"/> finalitzat | <input type="checkbox"/> actualment en curs | <input type="checkbox"/> abandonat |
|-------------------------------------|---|------------------------------------|
- D'altres tipus d'estudis musicals
- Sense estudis musicals específics (únicament els rebuts a l'ensenyament obligatori, postobligatori i universitari)

4.2.- Quin és l'instrument principal que estudies o has estudiat? **Piano**

5.- Sobre coneixements de cant o tècnica vocal

- 5.1.- Estàs actualment estudiant cant o tècnica vocal? SÍ **NO**
- 5.2.- Quants de temps fa que estudies cant o tècnica vocal? No procedeix
- 5.3.- Has estudiat cant o tècnica vocal amb anterioritat? SÍ **NO**
- 5.4.- Durant quant de temps vas estudiar cant o tècnica vocal? No procedeix

6.- Participació en grups corals

- 6.1.- Estàs cantant actualment en una coral, sense considerar la matèria de Conjunt Coral cursada dins els estudis musicals? SÍ **NO**
- 6.2.- Quant de temps fa que hi cantes? No procedeix
- 6.3.- Has cantat amb anterioritat en corals, sense considerar la matèria de Conjunt Coral cursada dins els estudis musicals? SÍ **NO**
- 6.4.- Quant de temps vas cantar-hi? No procedeix

7.- Participació en grups musicals com a cantant o vocalista

- 7.1.- Cantes actualment en un grup de música? SÍ **NO**
- 7.2.- Quant de temps fa que hi cantes? No procedeix
- 7.3.- Has cantat amb anterioritat en un grup de música? SÍ **NO**
- 7.4.- Quant de temps vas cantar-hi? No procedeix

8.- Sobre patologies vocals desenvolupades

- 8.1.- Has estat diagnosticat/da d'algun tipus de patologia vocal? SÍ **NO**
- 8.2.- Has assistit a sessions de rehabilitació vocal? SÍ **NO**

9.- Sobre hàbits de prevenció de trastorns vocals

- 9.1.- Has anat mai a la consulta d'un otorrinolaringòleg o bé d'un foniatra per tal de conèixer l'estat del teu aparell fonatori? SÍ **NO**
- 9.2.- Hi vas amb una certa periodicitat per aquest mateix motiu? No procedeix
- 9.3.- En el cas d'haver estat afectat/da d'alguna patologia vocal, diagnosticada per un foniatra o bé per un otorrinolaringòleg; has tornat posteriorment a la consulta d'un especialista per conèixer l'evolució del teu aparell fonatori? No procedeix

Codi de l'informant: C 3

Codi de l'informant: C 4

1.- Sexe: Home **Dona**

2.- Edat: 22 anys

3.- Sobre l'especialitat de la diplomatura de magisteri cursada

3.1.- Quina especialitat de la diplomatura de mestre estàs cursant actualment a la Facultat de Formació del Professorat de la Universitat de Barcelona?

- | | |
|---|---|
| <input checked="" type="checkbox"/> Educació Musical | <input type="checkbox"/> Educació Infantil |
| <input type="checkbox"/> Educació Primària | <input type="checkbox"/> Educació Especial |
| <input type="checkbox"/> Educació Física | <input type="checkbox"/> Llengües Estrangeres |

En cas dels mestres en exercici

3.2.- Quina especialitat de postgrau estàs cursant actualment a la Facultat de Formació del Professorat de la Universitat de Barcelona?

- Postgrau en Educació Musical

4.- Sobre el nivell d'estudis musicals

4.1.- Quin és el nivell d'estudis musicals en què et trobes actualment?

- Grau elemental de música**
- | | | |
|-------------------------------------|---|------------------------------------|
| <input type="checkbox"/> finalitzat | <input checked="" type="checkbox"/> actualment en curs | <input type="checkbox"/> abandonat |
|-------------------------------------|---|------------------------------------|
- Grau mitjà de música
- | | | |
|-------------------------------------|---|------------------------------------|
| <input type="checkbox"/> finalitzat | <input type="checkbox"/> actualment en curs | <input type="checkbox"/> abandonat |
|-------------------------------------|---|------------------------------------|
- Grau superior de música
- | | | |
|-------------------------------------|---|------------------------------------|
| <input type="checkbox"/> finalitzat | <input type="checkbox"/> actualment en curs | <input type="checkbox"/> abandonat |
|-------------------------------------|---|------------------------------------|
- D'altres tipus d'estudis musicals
- Sense estudis musicals específics (únicament els rebuts a l'ensenyament obligatori, postobligatori i universitari)

4.2.- Quin és l'instrument principal que estudies o has estudiat? **Piano**

5.- Sobre coneixements de cant o tècnica vocal

- 5.1.- Estàs actualment estudiant cant o tècnica vocal? SÍ **NO**
- 5.2.- Quants de temps fa que estudies cant o tècnica vocal? No procedeix
- 5.3.- Has estudiat cant o tècnica vocal amb anterioritat? SÍ **NO**
- 5.4.- Durant quant de temps vas estudiar cant o tècnica vocal? No procedeix

6.- Participació en grups corals

- 6.1.- Estàs cantant actualment en una coral, sense considerar la matèria de Conjunt Coral cursada dins els estudis musicals? SÍ **NO**
- 6.2.- Quant de temps fa que hi cantes? No procedeix
- 6.3.- Has cantat amb anterioritat en corals, sense considerar la matèria de Conjunt Coral cursada dins els estudis musicals? SÍ **NO**
- 6.4.- Quant de temps vas cantar-hi? No procedeix

7.- Participació en grups musicals com a cantant o vocalista

- 7.1.- Cantes actualment en un grup de música? SÍ **NO**
- 7.2.- Quant de temps fa que hi cantes? No procedeix
- 7.3.- Has cantat amb anterioritat en un grup de música? SÍ **NO**
- 7.4.- Quant de temps vas cantar-hi? No procedeix

8.- Sobre patologies vocals desenvolupades

- 8.1.- Has estat diagnosticat/da d'algun tipus de patologia vocal? SÍ **NO**
- 8.2.- Has assistit a sessions de rehabilitació vocal? SÍ **NO**

9.- Sobre hàbits de prevenció de trastorns vocals

- 9.1.- Has anat mai a la consulta d'un otorrinolaringòleg o bé d'un foniatra per tal de conèixer l'estat del teu aparell fonatori? SÍ **NO**
- 9.2.- Hi vas amb una certa periodicitat per aquest mateix motiu? No procedeix
- 9.3.- En el cas d'haver estat afectat/da d'alguna patologia vocal, diagnosticada per un foniatra o bé per un otorrinolaringòleg; has tornat posteriorment a la consulta d'un especialista per conèixer l'evolució del teu aparell fonatori? No procedeix

Codi de l'informant: C 4

Codi de l'informant: C 5

1.- Sexe: Home **Dona**

2.- Edat: 20 anys

3.- Sobre l'especialitat de la diplomatura de magisteri cursada

3.1.- Quina especialitat de la diplomatura de mestre estàs cursant actualment a la Facultat de Formació del Professorat de la Universitat de Barcelona?

- | | |
|---|---|
| <input checked="" type="checkbox"/> Educació Musical | <input type="checkbox"/> Educació Infantil |
| <input type="checkbox"/> Educació Primària | <input type="checkbox"/> Educació Especial |
| <input type="checkbox"/> Educació Física | <input type="checkbox"/> Llengües Estrangeres |

En cas dels mestres en exercici

3.2.- Quina especialitat de postgrau estàs cursant actualment a la Facultat de Formació del Professorat de la Universitat de Barcelona?

- Postgrau en Educació Musical

4.- Sobre el nivell d'estudis musicals

4.1.- Quin és el nivell d'estudis musicals en què et trobes actualment?

- Grau elemental de música
- | | | |
|-------------------------------------|---|------------------------------------|
| <input type="checkbox"/> finalitzat | <input type="checkbox"/> actualment en curs | <input type="checkbox"/> abandonat |
|-------------------------------------|---|------------------------------------|
- Grau mitjà de música**
- | | | |
|-------------------------------------|---|------------------------------------|
| <input type="checkbox"/> finalitzat | <input checked="" type="checkbox"/> actualment en curs | <input type="checkbox"/> abandonat |
|-------------------------------------|---|------------------------------------|
- Grau superior de música
- | | | |
|-------------------------------------|---|------------------------------------|
| <input type="checkbox"/> finalitzat | <input type="checkbox"/> actualment en curs | <input type="checkbox"/> abandonat |
|-------------------------------------|---|------------------------------------|
- D'altres tipus d'estudis musicals
- Sense estudis musicals específics (únicament els rebuts a l'ensenyament obligatori, postobligatori i universitari)

4.2.- Quin és l'instrument principal que estudies o has estudiat? **Piano**

5.- Sobre coneixements de cant o tècnica vocal

- 5.1.- Estàs actualment estudiant cant o tècnica vocal? **SÍ** **NO**
- 5.2.- Quants de temps fa que estudies cant o tècnica vocal? **6 anys**
- 5.3.- Has estudiat cant o tècnica vocal amb anterioritat? **SÍ** **NO**
- 5.4.- Durant quant de temps vas estudiar cant o tècnica vocal? No procedeix

6.- Participació en grups corals

- 6.1.- Estàs cantant actualment en una coral, sense considerar la matèria de Conjunt Coral cursada dins els estudis musicals.? **SÍ** **NO**
- 6.2.- Quant de temps fa que hi cantes? No procedeix
- 6.3.- Has cantat amb anterioritat en corals, sense considerar la matèria de Conjunt Coral cursada dins els estudis musicals? **SÍ** **NO**
- 6.4.- Quant de temps vas cantar-hi? No procedeix

7.- Participació en grups musicals com a cantant o vocalista

- 7.1.- Cantes actualment en un grup de música? **SÍ** **NO**
- 7.2.- Quant de temps fa que hi cantes? No procedeix
- 7.3.- Has cantat amb anterioritat en un grup de música? **SÍ** **NO**
- 7.4.- Quant de temps vas cantar-hi? No procedeix

8.- Sobre patologies vocals desenvolupades

- 8.1.- Has estat diagnosticat/da d'algun tipus de patologia vocal? **SÍ** **NO**
- 8.2.- Has assistit a sessions de rehabilitació vocal? **SÍ** **NO**

9.- Sobre hàbits de prevenció de trastorns vocals

- 9.1.- Has anat mai a la consulta d'un otorrinolaringòleg o bé d'un foniatra per tal de conèixer l'estat del teu aparell fonatori? **SÍ** **NO**
- 9.2.- Hi vas amb una certa periodicitat per aquest mateix motiu? No procedeix
- 9.3.- En el cas d'haver estat afectat/da d'alguna patologia vocal, diagnosticada per un foniatra o bé per un otorrinolaringòleg; has tornat posteriorment a la consulta d'un especialista per conèixer l'evolució del teu aparell fonatori? No procedeix

Codi de l'informant: C 5

Codi de l'informant: C 6

1.- Sexe: **Home** Dona

2.- Edat: 20 anys

3.- Sobre l'especialitat de la diplomatura de magisteri cursada

3.1.- Quina especialitat de la diplomatura de mestre estàs cursant actualment a la Facultat de Formació del Professorat de la Universitat de Barcelona?

- | | |
|---|---|
| <input checked="" type="checkbox"/> Educació Musical | <input type="checkbox"/> Educació Infantil |
| <input type="checkbox"/> Educació Primària | <input type="checkbox"/> Educació Especial |
| <input type="checkbox"/> Educació Física | <input type="checkbox"/> Llengües Estrangeres |

En cas dels mestres en exercici

3.2.- Quina especialitat de postgrau estàs cursant actualment a la Facultat de Formació del Professorat de la Universitat de Barcelona?

- Postgrau en Educació Musical

4.- Sobre el nivell d'estudis musicals

4.1.- Quin és el nivell d'estudis musicals en què et trobes actualment?

- Grau elemental de música
- | | | |
|-------------------------------------|---|------------------------------------|
| <input type="checkbox"/> finalitzat | <input type="checkbox"/> actualment en curs | <input type="checkbox"/> abandonat |
|-------------------------------------|---|------------------------------------|
- Grau mitjà de música
- | | | |
|-------------------------------------|---|------------------------------------|
| <input type="checkbox"/> finalitzat | <input type="checkbox"/> actualment en curs | <input type="checkbox"/> abandonat |
|-------------------------------------|---|------------------------------------|
- Grau superior de música
- | | | |
|-------------------------------------|---|------------------------------------|
| <input type="checkbox"/> finalitzat | <input type="checkbox"/> actualment en curs | <input type="checkbox"/> abandonat |
|-------------------------------------|---|------------------------------------|
- D'altres tipus d'estudis musicals**
- Sense estudis musicals específics (únicament els rebuts a l'ensenyament obligatori, postobligatori i universitari)

4.2.- Quin és l'instrument principal que estudies o has estudiat? **Cap**

5.-Sobre coneixements de cant o tècnica vocal

- 5.1.- Estàs actualment estudiant cant o tècnica vocal? SÍ **NO**
- 5.2.-Quants de temps fa que estudies cant o tècnica vocal? No procedeix
- 5.3.-Has estudiat cant o tècnica vocal amb anterioritat? **SÍ** **NO**
- 5.4.- Durant quant de temps vas estudiar cant o tècnica vocal? **6 mesos**

6.- Participació en grups corals

- 6.1.- Estàs cantant actualment en una coral, sense considerar la matèria de Conjunt Coral cursada dins els estudis musicals? SÍ **NO**
- 6.2.- Quant de temps fa que hi cantes? No procedeix
- 6.3.- Has cantat amb anterioritat en corals, sense considerar la matèria de Conjunt Coral cursada dins els estudis musicals? SÍ **NO**
- 6.4.- Quant de temps vas cantar-hi? No procedeix

7.- Participació en grups musicals com a cantant o vocalista

- 7.1.- Cantes actualment en un grup de música? SÍ **NO**
- 7.2.- Quant de temps fa que hi cantes? No procedeix
- 7.3.- Has cantat amb anterioritat en un grup de música? **SÍ** **NO**
- 7.4.- Quant de temps vas cantar-hi? **6 anys**

8.- Sobre patologies vocals desenvolupades

- 8.1.- Has estat diagnosticat/da d'algun tipus de patologia vocal? SÍ **NO**
- 8.2.- Has assistit a sessions de rehabilitació vocal? SÍ **NO**

9.- Sobre hàbits de prevenció de trastorns vocals

- 9.1.- Has anat mai a la consulta d'un otorrinolaringòleg o bé d'un foniatra per tal de conèixer l'estat del teu aparell fonatori? SÍ **NO**
- 9.2.- Hi vas amb una certa periodicitat per aquest mateix motiu? No procedeix
- 9.3.- En el cas d'haver estat afectat/da d'alguna patologia vocal, diagnosticada per un foniatra o bé per un otorrinolaringòleg; has tornat posteriorment a la consulta d'un especialista per conèixer l'evolució del teu aparell fonatori? No procedeix

Codi de l'informant: C 6

Codi de l'informant: C 7

1.- Sexe: Home **Dona**

2.- Edat: 23 anys

3.- Sobre l'especialitat de la diplomatura de magisteri cursada

3.1.- Quina especialitat de la diplomatura de mestre estàs cursant actualment a la Facultat de Formació del Professorat de la Universitat de Barcelona?

- | | |
|---|---|
| <input checked="" type="checkbox"/> Educació Musical | <input type="checkbox"/> Educació Infantil |
| <input type="checkbox"/> Educació Primària | <input type="checkbox"/> Educació Especial |
| <input type="checkbox"/> Educació Física | <input type="checkbox"/> Llengües Estrangeres |

En cas dels mestres en exercici

3.2.- Quina especialitat de postgrau estàs cursant actualment a la Facultat de Formació del Professorat de la Universitat de Barcelona?

- Postgrau en Educació Musical

4.- Sobre el nivell d'estudis musicals

4.1.- Quin és el nivell d'estudis musicals en què et trobes actualment?

- Grau elemental de música**
- | | | |
|-------------------------------------|---|------------------------------------|
| <input type="checkbox"/> finalitzat | <input checked="" type="checkbox"/> actualment en curs | <input type="checkbox"/> abandonat |
|-------------------------------------|---|------------------------------------|
- Grau mitjà de música
- | | | |
|-------------------------------------|---|------------------------------------|
| <input type="checkbox"/> finalitzat | <input type="checkbox"/> actualment en curs | <input type="checkbox"/> abandonat |
|-------------------------------------|---|------------------------------------|
- Grau superior de música
- | | | |
|-------------------------------------|---|------------------------------------|
| <input type="checkbox"/> finalitzat | <input type="checkbox"/> actualment en curs | <input type="checkbox"/> abandonat |
|-------------------------------------|---|------------------------------------|
- D'altres tipus d'estudis musicals
- Sense estudis musicals específics (únicament els rebuts a l'ensenyament obligatori, postobligatori i universitari)

4.2.- Quin és l'instrument principal que estudies o has estudiat? **Cant**

5.- Sobre coneixements de cant o tècnica vocal

5.1.- Estàs actualment estudiant cant o tècnica vocal? **SÍ** NO

5.2.- Quants de temps fa que estudies cant o tècnica vocal? **4 anys**

5.3.- Has estudiat cant o tècnica vocal amb anterioritat? SÍ **NO**

5.4.- Durant quant de temps vas estudiar cant o tècnica vocal? No procedeix

6.- Participació en grups corals

6.1.- Estàs cantant actualment en una coral, sense considerar la matèria de Conjunt Coral cursada dins els estudis musicals.? SÍ **NO**

6.2.- Quant de temps fa que hi cantes? No procedeix

6.3.- Has cantat amb anterioritat en corals, sense considerar la matèria de Conjunt Coral cursada dins els estudis musicals? **SÍ** NO

6.4.- Quant de temps vas cantar-hi? **10 anys**

7.- Participació en grups musicals com a cantant o vocalista

7.1.- Cantes actualment en un grup de música? SÍ **NO**

7.2.- Quant de temps fa que hi cantes? No procedeix

7.3.- Has cantat amb anterioritat en un grup de música? SÍ **NO**

7.4.- Quant de temps vas cantar-hi? No procedeix

8.- Sobre patologies vocals desenvolupades

8.1.- Has estat diagnosticat/da d'algun tipus de patologia vocal? **SÍ** NO

8.2.- Has assistit a sessions de rehabilitació vocal? SÍ **NO**

9.- Sobre hàbits de prevenció de trastorns vocals

9.1.- Has anat mai a la consulta d'un otorrinolaringòleg o bé d'un foniatra per tal de conèixer l'estat del teu aparell fonatori? **SÍ** NO

9.2.- Hi vas amb una certa periodicitat per aquest mateix motiu? **SÍ** NO

9.3.- En el cas d'haver estat afectat/da d'alguna patologia vocal, diagnosticada per un foniatra o bé per un otorrinolaringòleg; has tornat posteriorment a la consulta d'un especialista per conèixer l'evolució del teu aparell fonatori? **SÍ** NO

Codi de l'informant: C 7

Codi de l'informant: C 8

1.- Sexe: Home **Dona**

2.- Edat: 20 anys

3.- Sobre l'especialitat de la diplomatura de magisteri cursada

3.1.- Quina especialitat de la diplomatura de mestre estàs cursant actualment a la Facultat de Formació del Professorat de la Universitat de Barcelona?

- | | |
|---|---|
| <input checked="" type="checkbox"/> Educació Musical | <input type="checkbox"/> Educació Infantil |
| <input type="checkbox"/> Educació Primària | <input type="checkbox"/> Educació Especial |
| <input type="checkbox"/> Educació Física | <input type="checkbox"/> Llengües Estrangeres |

En cas dels mestres en exercici

3.2.- Quina especialitat de postgrau estàs cursant actualment a la Facultat de Formació del Professorat de la Universitat de Barcelona?

- Postgrau en Educació Musical

4.- Sobre el nivell d'estudis musicals

4.1.- Quin és el nivell d'estudis musicals en què et trobes actualment?

- | | | | |
|---|-------------------------------------|---|--|
| <input type="checkbox"/> Grau elemental de música | <input type="checkbox"/> finalitzat | <input type="checkbox"/> actualment en curs | <input type="checkbox"/> abandonat |
| <input checked="" type="checkbox"/> Grau mitjà de música | <input type="checkbox"/> finalitzat | <input type="checkbox"/> actualment en curs | <input checked="" type="checkbox"/> abandonat |
| <input type="checkbox"/> Grau superior de música | <input type="checkbox"/> finalitzat | <input type="checkbox"/> actualment en curs | <input type="checkbox"/> abandonat |
| <input type="checkbox"/> D'altres tipus d'estudis musicals | | | |
| <input type="checkbox"/> Sense estudis musicals específics (únicament els rebuts a l'ensenyament obligatori, postobligatori i universitari) | | | |

4.2.- Quin és l'instrument principal que estudies o has estudiat? **Flauta travessera**

5.- Sobre coneixements de cant o tècnica vocal

- 5.1.- Estàs actualment estudiant cant o tècnica vocal? SÍ **NO**
- 5.2.- Quants de temps fa que estudies cant o tècnica vocal? No procedeix
- 5.3.- Has estudiat cant o tècnica vocal amb anterioritat? SÍ **NO**
- 5.4.- Durant quant de temps vas estudiar cant o tècnica vocal? No procedeix

6.- Participació en grups corals

- 6.1.- Estàs cantant actualment en una coral, sense considerar la matèria de Conjunt Coral cursada dins els estudis musicals.? SÍ **NO**
- 6.2.- Quant de temps fa que hi cantes? No procedeix
- 6.3.- Has cantat amb anterioritat en corals, sense considerar la matèria de Conjunt Coral cursada dins els estudis musicals? SÍ **NO**
- 6.4.- Quant de temps vas cantar-hi? No procedeix

7.- Participació en grups musicals com a cantant o vocalista

- 7.1.- Cantes actualment en un grup de música? SÍ **NO**
- 7.2.- Quant de temps fa que hi cantes? No procedeix
- 7.3.- Has cantat amb anterioritat en un grup de música? SÍ **NO**
- 7.4.- Quant de temps vas cantar-hi? No procedeix

8.- Sobre patologies vocals desenvolupades

- 8.1.- Has estat diagnosticat/da d'algun tipus de patologia vocal? **SÍ** **NO**
- 8.2.- Has assistit a sessions de rehabilitació vocal? **SÍ** **NO**

9.- Sobre hàbits de prevenció de trastorns vocals

- 9.1.- Has anat mai a la consulta d'un otorrinolaringòleg o bé d'un foniatra per tal de conèixer l'estat del teu aparell fonatori? **SÍ** **NO**
- 9.2.- Hi vas amb una certa periodicitat per aquest mateix motiu? SÍ **NO**
- 9.3.- En el cas d'haver estat afectat/da d'alguna patologia vocal, diagnosticada per un foniatra o bé per un otorrinolaringòleg; has tornat posteriorment a la consulta d'un especialista per conèixer l'evolució del teu aparell fonatori? **SÍ** **NO**

Codi de l'informant: C 8

Codi de l'informant: C 9

1.- Sexe: **Home** Dona

2.- Edat: 26 anys

3.- Sobre l'especialitat de la diplomatura de magisteri cursada

3.1.- Quina especialitat de la diplomatura de mestre estàs cursant actualment a la Facultat de Formació del Professorat de la Universitat de Barcelona?

- | | |
|---|---|
| <input checked="" type="checkbox"/> Educació Musical | <input type="checkbox"/> Educació Infantil |
| <input type="checkbox"/> Educació Primària | <input type="checkbox"/> Educació Especial |
| <input type="checkbox"/> Educació Física | <input type="checkbox"/> Llengües Estrangeres |

En cas dels mestres en exercici

3.2.- Quina especialitat de postgrau estàs cursant actualment a la Facultat de Formació del Professorat de la Universitat de Barcelona?

- Postgrau en Educació Musical

4.- Sobre el nivell d'estudis musicals

4.1.- Quin és el nivell d'estudis musicals en què et trobes actualment?

- | | | | |
|---|-------------------------------------|---|------------------------------------|
| <input type="checkbox"/> Grau elemental de música | <input type="checkbox"/> finalitzat | <input type="checkbox"/> actualment en curs | <input type="checkbox"/> abandonat |
| <input type="checkbox"/> Grau mitjà de música | <input type="checkbox"/> finalitzat | <input type="checkbox"/> actualment en curs | <input type="checkbox"/> abandonat |
| <input type="checkbox"/> Grau superior de música | <input type="checkbox"/> finalitzat | <input type="checkbox"/> actualment en curs | <input type="checkbox"/> abandonat |
- D'altres tipus d'estudis musicals**
- Sense estudis musicals específics (únicament els rebuts a l'ensenyament obligatori, postobligatori i universitari)

4.2.- Quin és l'instrument principal que estudies o has estudiat? **Bateria moderna**

5.- Sobre coneixements de cant o tècnica vocal

- 5.1.- Estàs actualment estudiant cant o tècnica vocal? SÍ **NO**
- 5.2.- Quants de temps fa que estudies cant o tècnica vocal? No procedeix
- 5.3.- Has estudiat cant o tècnica vocal amb anterioritat? SÍ **NO**
- 5.4.- Durant quant de temps vas estudiar cant o tècnica vocal? No procedeix

6.- Participació en grups corals

- 6.1.- Estàs cantant actualment en una coral, sense considerar la matèria de Conjunt Coral cursada dins els estudis musicals.? SÍ **NO**
- 6.2.- Quant de temps fa que hi cantes? No procedeix
- 6.3.- Has cantat amb anterioritat en corals, sense considerar la matèria de Conjunt Coral cursada dins els estudis musicals? **SÍ** **NO**
- 6.4.- Quant de temps vas cantar-hi? **1 any**

7.- Participació en grups musicals com a cantant o vocalista

- 7.1.- Cantes actualment en un grup de música? SÍ **NO**
- 7.2.- Quant de temps fa que hi cantes? No procedeix
- 7.3.- Has cantat amb anterioritat en un grup de música? SÍ **NO**
- 7.4.- Quant de temps vas cantar-hi? No procedeix

8.- Sobre patologies vocals desenvolupades

- 8.1.- Has estat diagnosticat/da d'algun tipus de patologia vocal? SÍ **NO**
- 8.2.- Has assistit a sessions de rehabilitació vocal? SÍ **NO**

9.- Sobre hàbits de prevenció de trastorns vocals

- 9.1.- Has anat mai a la consulta d'un otorrinolaringòleg o bé d'un foniatra per tal de conèixer l'estat del teu aparell fonatori? SÍ **NO**
- 9.2.- Hi vas amb una certa periodicitat per aquest mateix motiu? No procedeix
- 9.3.- En el cas d'haver estat afectat/da d'alguna patologia vocal, diagnosticada per un foniatra o bé per un otorrinolaringòleg; has tornat posteriorment a la consulta d'un especialista per conèixer l'evolució del teu aparell fonatori? No procedeix

Codi de l'informant: C 9

Codi de l'informant: C 10

1.- Sexe: Home **Dona**

2.- Edat: 21 anys

3.- Sobre l'especialitat de la diplomatura de magisteri cursada

3.1.- Quina especialitat de la diplomatura de mestre estàs cursant actualment a la Facultat de Formació del Professorat de la Universitat de Barcelona?

- | | |
|---|---|
| <input checked="" type="checkbox"/> Educació Musical | <input type="checkbox"/> Educació Infantil |
| <input type="checkbox"/> Educació Primària | <input type="checkbox"/> Educació Especial |
| <input type="checkbox"/> Educació Física | <input type="checkbox"/> Llengües Estrangeres |

En cas dels mestres en exercici

3.2.- Quina especialitat de postgrau estàs cursant actualment a la Facultat de Formació del Professorat de la Universitat de Barcelona?

- Postgrau en Educació Musical

4.- Sobre el nivell d'estudis musicals

4.1.- Quin és el nivell d'estudis musicals en què et trobes actualment?

- Grau elemental de música
- | | | |
|-------------------------------------|---|------------------------------------|
| <input type="checkbox"/> finalitzat | <input type="checkbox"/> actualment en curs | <input type="checkbox"/> abandonat |
|-------------------------------------|---|------------------------------------|
- Grau mitjà de música**
- | | | |
|-------------------------------------|---|------------------------------------|
| <input type="checkbox"/> finalitzat | <input checked="" type="checkbox"/> actualment en curs | <input type="checkbox"/> abandonat |
|-------------------------------------|---|------------------------------------|
- Grau superior de música
- | | | |
|-------------------------------------|---|------------------------------------|
| <input type="checkbox"/> finalitzat | <input type="checkbox"/> actualment en curs | <input type="checkbox"/> abandonat |
|-------------------------------------|---|------------------------------------|
- D'altres tipus d'estudis musicals
- Sense estudis musicals específics (únicament els rebuts a l'ensenyament obligatori, postobligatori i universitari)

4.2.- Quin és l'instrument principal que estudies o has estudiat? **Piano**

5.- Sobre coneixements de cant o tècnica vocal

- 5.1.- Estàs actualment estudiant cant o tècnica vocal? SÍ **NO**
- 5.2.- Quants de temps fa que estudies cant o tècnica vocal? No procedeix
- 5.3.- Has estudiat cant o tècnica vocal amb anterioritat? SÍ **NO**
- 5.4.- Durant quant de temps vas estudiar cant o tècnica vocal? No procedeix

6.- Participació en grups corals

- 6.1.- Estàs cantant actualment en una coral, sense considerar la matèria de Conjunt Coral cursada dins els estudis musicals.? SÍ **NO**
- 6.2.- Quant de temps fa que hi cantes? No procedeix
- 6.3.- Has cantat amb anterioritat en corals, sense considerar la matèria de Conjunt Coral cursada dins els estudis musicals? SÍ **NO**
- 6.4.- Quant de temps vas cantar-hi? No procedeix

7.- Participació en grups musicals com a cantant o vocalista

- 7.1.- Cantes actualment en un grup de música? SÍ **NO**
- 7.2.- Quant de temps fa que hi cantes? No procedeix
- 7.3.- Has cantat amb anterioritat en un grup de música? SÍ **NO**
- 7.4.- Quant de temps vas cantar-hi? No procedeix

8.- Sobre patologies vocals desenvolupades

- 8.1.- Has estat diagnosticat/da d'algun tipus de patologia vocal? SÍ **NO**
- 8.2.- Has assistit a sessions de rehabilitació vocal? SÍ **NO**

9.- Sobre hàbits de prevenció de trastorns vocals

- 9.1.- Has anat mai a la consulta d'un otorrinolaringòleg o bé d'un foniatra per tal de conèixer l'estat del teu aparell fonatori? SÍ **NO**
- 9.2.- Hi vas amb una certa periodicitat per aquest mateix motiu? No procedeix
- 9.3.- En el cas d'haver estat afectat/da d'alguna patologia vocal, diagnosticada per un foniatra o bé per un otorrinolaringòleg; has tornat posteriorment a la consulta d'un especialista per conèixer l'evolució del teu aparell fonatori? No procedeix

Codi de l'informant: C 10

Codi de l'informant: C 11

1.- Sexe: Home **Dona**

2.- Edat: 21 anys

3.- Sobre l'especialitat de la diplomatura de magisteri cursada

3.1.- Quina especialitat de la diplomatura de mestre estàs cursant actualment a la Facultat de Formació del Professorat de la Universitat de Barcelona?

- | | |
|---|---|
| <input checked="" type="checkbox"/> Educació Musical | <input type="checkbox"/> Educació Infantil |
| <input type="checkbox"/> Educació Primària | <input type="checkbox"/> Educació Especial |
| <input type="checkbox"/> Educació Física | <input type="checkbox"/> Llengües Estrangeres |

En cas dels mestres en exercici

3.2.- Quina especialitat de postgrau estàs cursant actualment a la Facultat de Formació del Professorat de la Universitat de Barcelona?

- Postgrau en Educació Musical

4.- Sobre el nivell d'estudis musicals

4.1.- Quin és el nivell d'estudis musicals en què et trobes actualment?

- | | | | |
|---|-------------------------------------|---|--|
| <input type="checkbox"/> Grau elemental de música | <input type="checkbox"/> finalitzat | <input type="checkbox"/> actualment en curs | <input type="checkbox"/> abandonat |
| <input checked="" type="checkbox"/> Grau mitjà de música | <input type="checkbox"/> finalitzat | <input type="checkbox"/> actualment en curs | <input checked="" type="checkbox"/> abandonat |
| <input type="checkbox"/> Grau superior de música | <input type="checkbox"/> finalitzat | <input type="checkbox"/> actualment en curs | <input type="checkbox"/> abandonat |
| <input type="checkbox"/> D'altres tipus d'estudis musicals | | | |
| <input type="checkbox"/> Sense estudis musicals específics (únicament els rebuts a l'ensenyament obligatori, postobligatori i universitari) | | | |

4.2.- Quin és l'instrument principal que estudies o has estudiat? **Violí**

5.- Sobre coneixements de cant o tècnica vocal

- 5.1.- Estàs actualment estudiant cant o tècnica vocal? SÍ **NO**
- 5.2.- Quants de temps fa que estudies cant o tècnica vocal? No procedeix
- 5.3.- Has estudiat cant o tècnica vocal amb anterioritat? SÍ **NO**
- 5.4.- Durant quant de temps vas estudiar cant o tècnica vocal? No procedeix

6.- Participació en grups corals

- 6.1.- Estàs cantant actualment en una coral, sense considerar la matèria de Conjunt Coral cursada dins els estudis musicals.? SÍ **NO**
- 6.2.- Quant de temps fa que hi cantes? No procedeix
- 6.3.- Has cantat amb anterioritat en corals, sense considerar la matèria de Conjunt Coral cursada dins els estudis musicals? **SÍ** **NO**
- 6.4.- Quant de temps vas cantar-hi? **2 anys**

7.- Participació en grups musicals com a cantant o vocalista

- 7.1.- Cantes actualment en un grup de música? SÍ **NO**
- 7.2.- Quant de temps fa que hi cantes? No procedeix
- 7.3.- Has cantat amb anterioritat en un grup de música? SÍ **NO**
- 7.4.- Quant de temps vas cantar-hi? No procedeix

8.- Sobre patologies vocals desenvolupades

- 8.1.- Has estat diagnosticat/da d'algun tipus de patologia vocal? SÍ **NO**
- 8.2.- Has assistit a sessions de rehabilitació vocal? SÍ **NO**

9.- Sobre hàbits de prevenció de trastorns vocals

- 9.1.- Has anat mai a la consulta d'un otorrinolaringòleg o bé d'un foniatra per tal de conèixer l'estat del teu aparell fonatori? SÍ **NO**
- 9.2.- Hi vas amb una certa periodicitat per aquest mateix motiu? No procedeix
- 9.3.- En el cas d'haver estat afectat/da d'alguna patologia vocal, diagnosticada per un foniatra o bé per un otorrinolaringòleg; has tornat posteriorment a la consulta d'un especialista per conèixer l'evolució del teu aparell fonatori? No procedeix

Codi de l'informant: C 11

Codi de l'informant: C 12

1.- Sexe: Home Dona

2.- Edat: 28 anys

3.- Sobre l'especialitat de la diplomatura de magisteri cursada

3.1.- Quina especialitat de la diplomatura de mestre estàs cursant actualment a la Facultat de Formació del Professorat de la Universitat de Barcelona?

- | | |
|---|---|
| <input checked="" type="checkbox"/> Educació Musical | <input type="checkbox"/> Educació Infantil |
| <input type="checkbox"/> Educació Primària | <input type="checkbox"/> Educació Especial |
| <input type="checkbox"/> Educació Física | <input type="checkbox"/> Llengües Estrangeres |

En cas dels mestres en exercici

3.2.- Quina especialitat de postgrau estàs cursant actualment a la Facultat de Formació del Professorat de la Universitat de Barcelona?

- Postgrau en Educació Musical

4.- Sobre el nivell d'estudis musicals

4.1.- Quin és el nivell d'estudis musicals en què et trobes actualment?

 Grau elemental de música

- finalitzat** actualment en curs abandonat

Grau mitjà de música

- finalitzat actualment en curs abandonat

Grau superior de música

- finalitzat actualment en curs abandonat

D'altres tipus d'estudis musicals

Sense estudis musicals específics (únicament els rebuts a l'ensenyament obligatori, postobligatori i universitari)

4.2.- Quin és l'instrument principal que estudies o has estudiat? **Guitarra moderna**

5.- Sobre coneixements de cant o tècnica vocal

- 5.1.- Estàs actualment estudiant cant o tècnica vocal? SÍ **NO**
- 5.2.- Quants de temps fa que estudies cant o tècnica vocal? No procedeix
- 5.3.- Has estudiat cant o tècnica vocal amb anterioritat? **SÍ** **NO**
- 5.4.- Durant quant de temps vas estudiar cant o tècnica vocal? **6 mesos**

6.- Participació en grups corals

- 6.1.- Estàs cantant actualment en una coral, sense considerar la matèria de Conjunt Coral cursada dins els estudis musicals.? SÍ **NO**
- 6.2.- Quant de temps fa que hi cantes? No procedeix
- 6.3.- Has cantat amb anterioritat en corals, sense considerar la matèria de Conjunt Coral cursada dins els estudis musicals? SÍ **NO**
- 6.4.- Quant de temps vas cantar-hi? No procedeix

7.- Participació en grups musicals com a cantant o vocalista

- 7.1.- Cantes actualment en un grup de música? SÍ **NO**
- 7.2.- Quant de temps fa que hi cantes? No procedeix
- 7.3.- Has cantat amb anterioritat en un grup de música? **SÍ** **NO**
- 7.4.- Quant de temps vas cantar-hi? **1 any**

8.- Sobre patologies vocals desenvolupades

- 8.1.- Has estat diagnosticat/da d'algun tipus de patologia vocal? SÍ **NO**
- 8.2.- Has assistit a sessions de rehabilitació vocal? SÍ **NO**

9.- Sobre hàbits de prevenció de trastorns vocals

- 9.1.- Has anat mai a la consulta d'un otorrinolaringòleg o bé d'un foniatra per tal de conèixer l'estat del teu aparell fonatori? SÍ **NO**
- 9.2.- Hi vas amb una certa periodicitat per aquest mateix motiu? No procedeix
- 9.3.- En el cas d'haver estat afectat/da d'alguna patologia vocal, diagnosticada per un foniatra o bé per un otorrinolaringòleg; has tornat posteriorment a la consulta d'un especialista per conèixer l'evolució del teu aparell fonatori? No procedeix

Codi de l'informant: C 12

Codi de l'informant: C 13

1.- Sexe: **Home** Dona

2.- Edat: 20 anys

3.- Sobre l'especialitat de la diplomatura de magisteri cursada

3.1.- Quina especialitat de la diplomatura de mestre estàs cursant actualment a la Facultat de Formació del Professorat de la Universitat de Barcelona?

- | | |
|---|---|
| <input checked="" type="checkbox"/> Educació Musical | <input type="checkbox"/> Educació Infantil |
| <input type="checkbox"/> Educació Primària | <input type="checkbox"/> Educació Especial |
| <input type="checkbox"/> Educació Física | <input type="checkbox"/> Llengües Estrangeres |

En cas dels mestres en exercici

3.2.- Quina especialitat de postgrau estàs cursant actualment a la Facultat de Formació del Professorat de la Universitat de Barcelona?

- Postgrau en Educació Musical

4.- Sobre el nivell d'estudis musicals

4.1.- Quin és el nivell d'estudis musicals en què et trobes actualment?

- Grau elemental de música
- | | | |
|-------------------------------------|---|------------------------------------|
| <input type="checkbox"/> finalitzat | <input type="checkbox"/> actualment en curs | <input type="checkbox"/> abandonat |
|-------------------------------------|---|------------------------------------|
- Grau mitjà de música**
- | | | |
|-------------------------------------|---|------------------------------------|
| <input type="checkbox"/> finalitzat | <input checked="" type="checkbox"/> actualment en curs | <input type="checkbox"/> abandonat |
|-------------------------------------|---|------------------------------------|
- Grau superior de música
- | | | |
|-------------------------------------|---|------------------------------------|
| <input type="checkbox"/> finalitzat | <input type="checkbox"/> actualment en curs | <input type="checkbox"/> abandonat |
|-------------------------------------|---|------------------------------------|
- D'altres tipus d'estudis musicals
- Sense estudis musicals específics (únicament els rebuts a l'ensenyament obligatori, postobligatori i universitari)

4.2.- Quin és l'instrument principal que estudies o has estudiat? **Baix elèctric**

5.- Sobre coneixements de cant o tècnica vocal

- 5.1.- Estàs actualment estudiant cant o tècnica vocal? SÍ **NO**
- 5.2.- Quants de temps fa que estudies cant o tècnica vocal? No procedeix
- 5.3.- Has estudiat cant o tècnica vocal amb anterioritat? SÍ **NO**
- 5.4.- Durant quant de temps vas estudiar cant o tècnica vocal? No procedeix

6.- Participació en grups corals

- 6.1.- Estàs cantant actualment en una coral, sense considerar la matèria de Conjunt Coral cursada dins els estudis musicals.? SÍ **NO**
- 6.2.- Quant de temps fa que hi cantes? No procedeix
- 6.3.- Has cantat amb anterioritat en corals, sense considerar la matèria de Conjunt Coral cursada dins els estudis musicals? **SÍ** **NO**
- 6.4.- Quant de temps vas cantar-hi? **6 mesos**

7.- Participació en grups musicals com a cantant o vocalista

- 7.1.- Cantes actualment en un grup de música? **SÍ** **NO**
- 7.2.- Quant de temps fa que hi cantes? **1 any**
- 7.3.- Has cantat amb anterioritat en un grup de música? SÍ **NO**
- 7.4.- Quant de temps vas cantar-hi? No procedeix

8.- Sobre patologies vocals desenvolupades

- 8.1.- Has estat diagnosticat/da d'algun tipus de patologia vocal? **SÍ** **NO**
- 8.2.- Has assistit a sessions de rehabilitació vocal? SÍ **NO**

9.- Sobre hàbits de prevenció de trastorns vocals

- 9.1.- Has anat mai a la consulta d'un otorrinolaringòleg o bé d'un foniatra per tal de conèixer l'estat del teu aparell fonatori? **SÍ** **NO**
- 9.2.- Hi vas amb una certa periodicitat per aquest mateix motiu? SÍ **NO**
- 9.3.- En el cas d'haver estat afectat/da d'alguna patologia vocal, diagnosticada per un foniatra o bé per un otorrinolaringòleg; has tornat posteriorment a la consulta d'un especialista per conèixer l'evolució del teu aparell fonatori? SÍ **NO**

Codi de l'informant: C 13

Codi de l'informant: C 14

1.- Sexe: Home **Dona**

2.- Edat: 19 anys

3.- Sobre l'especialitat de la diplomatura de magisteri cursada

3.1.- Quina especialitat de la diplomatura de mestre estàs cursant actualment a la Facultat de Formació del Professorat de la Universitat de Barcelona?

- | | |
|---|---|
| <input checked="" type="checkbox"/> Educació Musical | <input type="checkbox"/> Educació Infantil |
| <input type="checkbox"/> Educació Primària | <input type="checkbox"/> Educació Especial |
| <input type="checkbox"/> Educació Física | <input type="checkbox"/> Llengües Estrangeres |

En cas dels mestres en exercici

3.2.- Quina especialitat de postgrau estàs cursant actualment a la Facultat de Formació del Professorat de la Universitat de Barcelona?

- Postgrau en Educació Musical

4.- Sobre el nivell d'estudis musicals

4.1.- Quin és el nivell d'estudis musicals en què et trobes actualment?

 Grau elemental de música

- | | | |
|---|---|------------------------------------|
| <input checked="" type="checkbox"/> finalitzat | <input type="checkbox"/> actualment en curs | <input type="checkbox"/> abandonat |
| <input type="checkbox"/> Grau mitjà de música | | |
| <input type="checkbox"/> finalitzat | <input type="checkbox"/> actualment en curs | <input type="checkbox"/> abandonat |
| <input type="checkbox"/> Grau superior de música | | |
| <input type="checkbox"/> finalitzat | <input type="checkbox"/> actualment en curs | <input type="checkbox"/> abandonat |

D'altres tipus d'estudis musicals

Sense estudis musicals específics (únicament els rebuts a l'ensenyament obligatori, postobligatori i universitari)

4.2.- Quin és l'instrument principal que estudies o has estudiat? **Guitarra**

5.- Sobre coneixements de cant o tècnica vocal

- 5.1.- Estàs actualment estudiant cant o tècnica vocal? SÍ **NO**
- 5.2.- Quants de temps fa que estudies cant o tècnica vocal? No procedeix
- 5.3.- Has estudiat cant o tècnica vocal amb anterioritat? SÍ **NO**
- 5.4.- Durant quant de temps vas estudiar cant o tècnica vocal? No procedeix

6.- Participació en grups corals

- 6.1.- Estàs cantant actualment en una coral, sense considerar la matèria de Conjunt Coral cursada dins els estudis musicals? SÍ **NO**
- 6.2.- Quant de temps fa que hi cantes? No procedeix
- 6.3.- Has cantat amb anterioritat en corals, sense considerar la matèria de Conjunt Coral cursada dins els estudis musicals? SÍ **NO**
- 6.4.- Quant de temps vas cantar-hi? No procedeix

7.- Participació en grups musicals com a cantant o vocalista

- 7.1.- Cantes actualment en un grup de música? SÍ **NO**
- 7.2.- Quant de temps fa que hi cantes? No procedeix
- 7.3.- Has cantat amb anterioritat en un grup de música? SÍ **NO**
- 7.4.- Quant de temps vas cantar-hi? No procedeix

8.- Sobre patologies vocals desenvolupades

- 8.1.- Has estat diagnosticat/da d'algun tipus de patologia vocal? SÍ **NO**
- 8.2.- Has assistit a sessions de rehabilitació vocal? SÍ **NO**

9.- Sobre hàbits de prevenció de trastorns vocals

- 9.1.- Has anat mai a la consulta d'un otorrinolaringòleg o bé d'un foniatra per tal de conèixer l'estat del teu aparell fonatori? SÍ **NO**
- 9.2.- Hi vas amb una certa periodicitat per aquest mateix motiu? No procedeix
- 9.3.- En el cas d'haver estat afectat/da d'alguna patologia vocal, diagnosticada per un foniatra o bé per un otorrinolaringòleg; has tornat posteriorment a la consulta d'un especialista per conèixer l'evolució del teu aparell fonatori? No procedeix

Codi de l'informant: C 14

Codi de l'informant: C 15

1.- Sexe: Home **Dona**

2.- Edat: 20 anys

3.- Sobre l'especialitat de la diplomatura de magisteri cursada

3.1.- Quina especialitat de la diplomatura de mestre estàs cursant actualment a la Facultat de Formació del Professorat de la Universitat de Barcelona?

- | | |
|---|---|
| <input checked="" type="checkbox"/> Educació Musical | <input type="checkbox"/> Educació Infantil |
| <input type="checkbox"/> Educació Primària | <input type="checkbox"/> Educació Especial |
| <input type="checkbox"/> Educació Física | <input type="checkbox"/> Llengües Estrangeres |

En cas dels mestres en exercici

3.2.- Quina especialitat de postgrau estàs cursant actualment a la Facultat de Formació del Professorat de la Universitat de Barcelona?

- Postgrau en Educació Musical

4.- Sobre el nivell d'estudis musicals

4.1.- Quin és el nivell d'estudis musicals en què et trobes actualment?

 Grau elemental de música

- finalitzat **actualment en curs** abandonat

 Grau mitjà de música

- finalitzat actualment en curs abandonat

 Grau superior de música

- finalitzat actualment en curs abandonat

 D'altres tipus d'estudis musicals

- Sense estudis musicals específics (únicament els rebuts a l'ensenyament obligatori, postobligatori i universitari)

4.2.- Quin és l'instrument principal que estudies o has estudiat? **Piano**

5.- Sobre coneixements de cant o tècnica vocal

- 5.1.- Estàs actualment estudiant cant o tècnica vocal? SÍ **NO**
- 5.2.- Quants de temps fa que estudies cant o tècnica vocal? No procedeix
- 5.3.- Has estudiat cant o tècnica vocal amb anterioritat? SÍ **NO**
- 5.4.- Durant quant de temps vas estudiar cant o tècnica vocal? No procedeix

6.- Participació en grups corals

- 6.1.- Estàs cantant actualment en una coral, sense considerar la matèria de Conjunt Coral cursada dins els estudis musicals.? SÍ **NO**
- 6.2.- Quant de temps fa que hi cantes? No procedeix
- 6.3.- Has cantat amb anterioritat en corals, sense considerar la matèria de Conjunt Coral cursada dins els estudis musicals? **SÍ** NO
- 6.4.- Quant de temps vas cantar-hi? **5 anys**

7.- Participació en grups musicals com a cantant o vocalista

- 7.1.- Cantes actualment en un grup de música? SÍ **NO**
- 7.2.- Quant de temps fa que hi cantes? No procedeix
- 7.3.- Has cantat amb anterioritat en un grup de música? SÍ **NO**
- 7.4.- Quant de temps vas cantar-hi? No procedeix

8.- Sobre patologies vocals desenvolupades

- 8.1.- Has estat diagnosticat/da d'algun tipus de patologia vocal? **SÍ** NO
- 8.2.- Has assistit a sessions de rehabilitació vocal? **SÍ** NO

9.- Sobre hàbits de prevenció de trastorns vocals

- 9.1.- Has anat mai a la consulta d'un otorrinolaringòleg o bé d'un foniatra per tal de conèixer l'estat del teu aparell fonatori? **SÍ** NO
- 9.2.- Hi vas amb una certa periodicitat per aquest mateix motiu? **SÍ** NO
- 9.3.- En el cas d'haver estat afectat/da d'alguna patologia vocal, diagnosticada per un foniatra o bé per un otorrinolaringòleg; has tornat posteriorment a la consulta d'un especialista per conèixer l'evolució del teu aparell fonatori? **SÍ** NO

Codi de l'informant: C 15

Codi de l'informant: C 16

1.- Sexe: Home Dona

2.- Edat: 20 anys

3.- Sobre l'especialitat de la diplomatura de magisteri cursada

3.1.- Quina especialitat de la diplomatura de mestre estàs cursant actualment a la Facultat de Formació del Professorat de la Universitat de Barcelona?

- | | |
|---|---|
| <input checked="" type="checkbox"/> Educació Musical | <input type="checkbox"/> Educació Infantil |
| <input type="checkbox"/> Educació Primària | <input type="checkbox"/> Educació Especial |
| <input type="checkbox"/> Educació Física | <input type="checkbox"/> Llengües Estrangeres |

En cas dels mestres en exercici

3.2.- Quina especialitat de postgrau estàs cursant actualment a la Facultat de Formació del Professorat de la Universitat de Barcelona?

- Postgrau en Educació Musical

4.- Sobre el nivell d'estudis musicals

4.1.- Quin és el nivell d'estudis musicals en què et trobes actualment?

- Grau elemental de música
- | | | |
|-------------------------------------|---|------------------------------------|
| <input type="checkbox"/> finalitzat | <input type="checkbox"/> actualment en curs | <input type="checkbox"/> abandonat |
|-------------------------------------|---|------------------------------------|
- Grau mitjà de música**
- | | | |
|-------------------------------------|---|------------------------------------|
| <input type="checkbox"/> finalitzat | <input checked="" type="checkbox"/> actualment en curs | <input type="checkbox"/> abandonat |
|-------------------------------------|---|------------------------------------|
- Grau superior de música
- | | | |
|-------------------------------------|---|------------------------------------|
| <input type="checkbox"/> finalitzat | <input type="checkbox"/> actualment en curs | <input type="checkbox"/> abandonat |
|-------------------------------------|---|------------------------------------|
- D'altres tipus d'estudis musicals
- Sense estudis musicals específics (únicament els rebuts a l'ensenyament obligatori, postobligatori i universitari)

4.2.- Quin és l'instrument principal que estudies o has estudiat? **Bateria moderna**

5.- Sobre coneixements de cant o tècnica vocal

- 5.1.- Estàs actualment estudiant cant o tècnica vocal? SÍ **NO**
- 5.2.- Quants de temps fa que estudies cant o tècnica vocal? No procedeix
- 5.3.- Has estudiat cant o tècnica vocal amb anterioritat? SÍ **NO**
- 5.4.- Durant quant de temps vas estudiar cant o tècnica vocal? No procedeix

6.- Participació en grups corals

- 6.1.- Estàs cantant actualment en una coral, sense considerar la matèria de Conjunt Coral cursada dins els estudis musicals.? SÍ **NO**
- 6.2.- Quant de temps fa que hi cantes? No procedeix
- 6.3.- Has cantat amb anterioritat en corals, sense considerar la matèria de Conjunt Coral cursada dins els estudis musicals? SÍ **NO**
- 6.4.- Quant de temps vas cantar-hi? No procedeix

7.- Participació en grups musicals com a cantant o vocalista

- 7.1.- Cantes actualment en un grup de música? SÍ **NO**
- 7.2.- Quant de temps fa que hi cantes? No procedeix
- 7.3.- Has cantat amb anterioritat en un grup de música? SÍ **NO**
- 7.4.- Quant de temps vas cantar-hi? No procedeix

8.- Sobre patologies vocals desenvolupades

- 8.1.- Has estat diagnosticat/da d'algun tipus de patologia vocal? SÍ **NO**
- 8.2.- Has assistit a sessions de rehabilitació vocal? SÍ **NO**

9.- Sobre hàbits de prevenció de trastorns vocals

- 9.1.- Has anat mai a la consulta d'un otorrinolaringòleg o bé d'un foniatra per tal de conèixer l'estat del teu aparell fonatori? SÍ **NO**
- 9.2.- Hi vas amb una certa periodicitat per aquest mateix motiu? No procedeix
- 9.3.- En el cas d'haver estat afectat/da d'alguna patologia vocal, diagnosticada per un foniatra o bé per un otorrinolaringòleg; has tornat posteriorment a la consulta d'un especialista per conèixer l'evolució del teu aparell fonatori? No procedeix

Codi de l'informant: C 16

Codi de l'informant: C 17

1.- Sexe: Home **Dona**

2.- Edat: 19 anys

3.- Sobre l'especialitat de la diplomatura de magisteri cursada

3.1.- Quina especialitat de la diplomatura de mestre estàs cursant actualment a la Facultat de Formació del Professorat de la Universitat de Barcelona?

- | | |
|---|---|
| <input checked="" type="checkbox"/> Educació Musical | <input type="checkbox"/> Educació Infantil |
| <input type="checkbox"/> Educació Primària | <input type="checkbox"/> Educació Especial |
| <input type="checkbox"/> Educació Física | <input type="checkbox"/> Llengües Estrangeres |

En cas dels mestres en exercici

3.2.- Quina especialitat de postgrau estàs cursant actualment a la Facultat de Formació del Professorat de la Universitat de Barcelona?

- Postgrau en Educació Musical

4.- Sobre el nivell d'estudis musicals

4.1.- Quin és el nivell d'estudis musicals en què et trobes actualment?

- Grau elemental de música
- | | | |
|-------------------------------------|---|------------------------------------|
| <input type="checkbox"/> finalitzat | <input type="checkbox"/> actualment en curs | <input type="checkbox"/> abandonat |
|-------------------------------------|---|------------------------------------|
- Grau mitjà de música**
- | | | |
|-------------------------------------|---|------------------------------------|
| <input type="checkbox"/> finalitzat | <input checked="" type="checkbox"/> actualment en curs | <input type="checkbox"/> abandonat |
|-------------------------------------|---|------------------------------------|
- Grau superior de música
- | | | |
|-------------------------------------|---|------------------------------------|
| <input type="checkbox"/> finalitzat | <input type="checkbox"/> actualment en curs | <input type="checkbox"/> abandonat |
|-------------------------------------|---|------------------------------------|
- D'altres tipus d'estudis musicals
- Sense estudis musicals específics (únicament els rebuts a l'ensenyament obligatori, postobligatori i universitari)

4.2.- Quin és l'instrument principal que estudies o has estudiat? **Violí**

5.- Sobre coneixements de cant o tècnica vocal

- 5.1.- Estàs actualment estudiant cant o tècnica vocal? SÍ **NO**
- 5.2.- Quants de temps fa que estudies cant o tècnica vocal? No procedeix
- 5.3.- Has estudiat cant o tècnica vocal amb anterioritat? SÍ **NO**
- 5.4.- Durant quant de temps vas estudiar cant o tècnica vocal? No procedeix

6.- Participació en grups corals

- 6.1.- Estàs cantant actualment en una coral, sense considerar la matèria de Conjunt Coral cursada dins els estudis musicals? **SÍ** **NO**
- 6.2.- Quant de temps fa que hi cantes? **2 anys**
- 6.3.- Has cantat amb anterioritat en corals, sense considerar la matèria de Conjunt Coral cursada dins els estudis musicals? SÍ **NO**
- 6.4.- Quant de temps vas cantar-hi? No procedeix

7.- Participació en grups musicals com a cantant o vocalista

- 7.1.- Cantes actualment en un grup de música? SÍ **NO**
- 7.2.- Quant de temps fa que hi cantes? No procedeix
- 7.3.- Has cantat amb anterioritat en un grup de música? SÍ **NO**
- 7.4.- Quant de temps vas cantar-hi? No procedeix

8.- Sobre patologies vocals desenvolupades

- 8.1.- Has estat diagnosticat/da d'algun tipus de patologia vocal? SÍ **NO**
- 8.2.- Has assistit a sessions de rehabilitació vocal? SÍ **NO**

9.- Sobre hàbits de prevenció de trastorns vocals

- 9.1.- Has anat mai a la consulta d'un otorrinolaringòleg o bé d'un foniatra per tal de conèixer l'estat del teu aparell fonatori? SÍ **NO**
- 9.2.- Hi vas amb una certa periodicitat per aquest mateix motiu? No procedeix
- 9.3.- En el cas d'haver estat afectat/da d'alguna patologia vocal, diagnosticada per un foniatra o bé per un otorrinolaringòleg; has tornat posteriorment a la consulta d'un especialista per conèixer l'evolució del teu aparell fonatori? No procedeix

Codi de l'informant: C 17

Codi de l'informant: C 18

1.- Sexe: Home **Dona**

2.- Edat: 22 anys

3.- Sobre l'especialitat de la diplomatura de magisteri cursada

3.1.- Quina especialitat de la diplomatura de mestre estàs cursant actualment a la Facultat de Formació del Professorat de la Universitat de Barcelona?

- | | |
|---|---|
| <input checked="" type="checkbox"/> Educació Musical | <input type="checkbox"/> Educació Infantil |
| <input type="checkbox"/> Educació Primària | <input type="checkbox"/> Educació Especial |
| <input type="checkbox"/> Educació Física | <input type="checkbox"/> Llengües Estrangeres |

En cas dels mestres en exercici

3.2.- Quina especialitat de postgrau estàs cursant actualment a la Facultat de Formació del Professorat de la Universitat de Barcelona?

- Postgrau en Educació Musical

4.- Sobre el nivell d'estudis musicals

4.1.- Quin és el nivell d'estudis musicals en què et trobes actualment?

- Grau elemental de música
- | | | |
|-------------------------------------|---|------------------------------------|
| <input type="checkbox"/> finalitzat | <input type="checkbox"/> actualment en curs | <input type="checkbox"/> abandonat |
|-------------------------------------|---|------------------------------------|
- Grau mitjà de música**
- | | | |
|-------------------------------------|---|------------------------------------|
| <input type="checkbox"/> finalitzat | <input checked="" type="checkbox"/> actualment en curs | <input type="checkbox"/> abandonat |
|-------------------------------------|---|------------------------------------|
- Grau superior de música
- | | | |
|-------------------------------------|---|------------------------------------|
| <input type="checkbox"/> finalitzat | <input type="checkbox"/> actualment en curs | <input type="checkbox"/> abandonat |
|-------------------------------------|---|------------------------------------|
- D'altres tipus d'estudis musicals
- Sense estudis musicals específics (únicament els rebuts a l'ensenyament obligatori, postobligatori i universitari)

4.2.- Quin és l'instrument principal que estudies o has estudiat? **Piano**

5.- Sobre coneixements de cant o tècnica vocal

- 5.1.- Estàs actualment estudiant cant o tècnica vocal? SÍ **NO**
- 5.2.- Quants de temps fa que estudies cant o tècnica vocal? No procedeix
- 5.3.- Has estudiat cant o tècnica vocal amb anterioritat? SÍ **NO**
- 5.4.- Durant quant de temps vas estudiar cant o tècnica vocal? No procedeix

6.- Participació en grups corals

- 6.1.- Estàs cantant actualment en una coral, sense considerar la matèria de Conjunt Coral cursada dins els estudis musicals.? SÍ **NO**
- 6.2.- Quant de temps fa que hi cantes? No procedeix
- 6.3.- Has cantat amb anterioritat en corals, sense considerar la matèria de Conjunt Coral cursada dins els estudis musicals? SÍ **NO**
- 6.4.- Quant de temps vas cantar-hi? No procedeix

7.- Participació en grups musicals com a cantant o vocalista

- 7.1.- Cantes actualment en un grup de música? SÍ **NO**
- 7.2.- Quant de temps fa que hi cantes? No procedeix
- 7.3.- Has cantat amb anterioritat en un grup de música? SÍ **NO**
- 7.4.- Quant de temps vas cantar-hi? No procedeix

8.- Sobre patologies vocals desenvolupades

- 8.1.- Has estat diagnosticat/da d'algun tipus de patologia vocal? SÍ **NO**
- 8.2.- Has assistit a sessions de rehabilitació vocal? SÍ **NO**

9.- Sobre hàbits de prevenció de trastorns vocals

- 9.1.- Has anat mai a la consulta d'un otorrinolaringòleg o bé d'un foniatra per tal de conèixer l'estat del teu aparell fonatori? SÍ **NO**
- 9.2.- Hi vas amb una certa periodicitat per aquest mateix motiu? No procedeix
- 9.3.- En el cas d'haver estat afectat/da d'alguna patologia vocal, diagnosticada per un foniatra o bé per un otorrinolaringòleg; has tornat posteriorment a la consulta d'un especialista per conèixer l'evolució del teu aparell fonatori? No procedeix

Codi de l'informant: C 18

Codi de l'informant: C 19

1.- Sexe: Home **Dona**

2.- Edat: 20 anys

3.- Sobre l'especialitat de la diplomatura de magisteri cursada

3.1.- Quina especialitat de la diplomatura de mestre estàs cursant actualment a la Facultat de Formació del Professorat de la Universitat de Barcelona?

- | | |
|---|---|
| <input checked="" type="checkbox"/> Educació Musical | <input type="checkbox"/> Educació Infantil |
| <input type="checkbox"/> Educació Primària | <input type="checkbox"/> Educació Especial |
| <input type="checkbox"/> Educació Física | <input type="checkbox"/> Llengües Estrangeres |

En cas dels mestres en exercici

3.2.- Quina especialitat de postgrau estàs cursant actualment a la Facultat de Formació del Professorat de la Universitat de Barcelona?

- Postgrau en Educació Musical

4.- Sobre el nivell d'estudis musicals

4.1.- Quin és el nivell d'estudis musicals en què et trobes actualment?

- Grau elemental de música**
- | | | |
|-------------------------------------|---|------------------------------------|
| <input type="checkbox"/> finalitzat | <input checked="" type="checkbox"/> actualment en curs | <input type="checkbox"/> abandonat |
|-------------------------------------|---|------------------------------------|
- Grau mitjà de música
- | | | |
|-------------------------------------|---|------------------------------------|
| <input type="checkbox"/> finalitzat | <input type="checkbox"/> actualment en curs | <input type="checkbox"/> abandonat |
|-------------------------------------|---|------------------------------------|
- Grau superior de música
- | | | |
|-------------------------------------|---|------------------------------------|
| <input type="checkbox"/> finalitzat | <input type="checkbox"/> actualment en curs | <input type="checkbox"/> abandonat |
|-------------------------------------|---|------------------------------------|
- D'altres tipus d'estudis musicals
- Sense estudis musicals específics (únicament els rebuts a l'ensenyament obligatori, postobligatori i universitari)

4.2.- Quin és l'instrument principal que estudies o has estudiat? **Saxòfon**

5.- Sobre coneixements de cant o tècnica vocal

- 5.1.- Estàs actualment estudiant cant o tècnica vocal? SÍ **NO**
- 5.2.- Quants de temps fa que estudies cant o tècnica vocal? No procedeix
- 5.3.- Has estudiat cant o tècnica vocal amb anterioritat? SÍ **NO**
- 5.4.- Durant quant de temps vas estudiar cant o tècnica vocal? No procedeix

6.- Participació en grups corals

- 6.1.- Estàs cantant actualment en una coral, sense considerar la matèria de Conjunt Coral cursada dins els estudis musicals.? SÍ **NO**
- 6.2.- Quant de temps fa que hi cantes? No procedeix
- 6.3.- Has cantat amb anterioritat en corals, sense considerar la matèria de Conjunt Coral cursada dins els estudis musicals? **SÍ** **NO**
- 6.4.- Quant de temps vas cantar-hi? **1 any**

7.- Participació en grups musicals com a cantant o vocalista

- 7.1.- Cantes actualment en un grup de música? SÍ **NO**
- 7.2.- Quant de temps fa que hi cantes? No procedeix
- 7.3.- Has cantat amb anterioritat en un grup de música? SÍ **NO**
- 7.4.- Quant de temps vas cantar-hi? No procedeix

8.- Sobre patologies vocals desenvolupades

- 8.1.- Has estat diagnosticat/da d'algun tipus de patologia vocal? SÍ **NO**
- 8.2.- Has assistit a sessions de rehabilitació vocal? SÍ **NO**

9.- Sobre hàbits de prevenció de trastorns vocals

- 9.1.- Has anat mai a la consulta d'un otorrinolaringòleg o bé d'un foniatra per tal de conèixer l'estat del teu aparell fonatori? SÍ **NO**
- 9.2.- Hi vas amb una certa periodicitat per aquest mateix motiu? No procedeix
- 9.3.- En el cas d'haver estat afectat/da d'alguna patologia vocal, diagnosticada per un foniatra o bé per un otorrinolaringòleg; has tornat posteriorment a la consulta d'un especialista per conèixer l'evolució del teu aparell fonatori? No procedeix

Codi de l'informant: C 19

Codi de l'informant: C 20

1.- Sexe: Home **Dona**

2.- Edat: 19 anys

3.- Sobre l'especialitat de la diplomatura de magisteri cursada

3.1.- Quina especialitat de la diplomatura de mestre estàs cursant actualment a la Facultat de Formació del Professorat de la Universitat de Barcelona?

- | | |
|---|---|
| <input checked="" type="checkbox"/> Educació Musical | <input type="checkbox"/> Educació Infantil |
| <input type="checkbox"/> Educació Primària | <input type="checkbox"/> Educació Especial |
| <input type="checkbox"/> Educació Física | <input type="checkbox"/> Llengües Estrangeres |

En cas dels mestres en exercici

3.2.- Quina especialitat de postgrau estàs cursant actualment a la Facultat de Formació del Professorat de la Universitat de Barcelona?

- Postgrau en Educació Musical

4.- Sobre el nivell d'estudis musicals

4.1.- Quin és el nivell d'estudis musicals en què et trobes actualment?

- Grau elemental de música
- | | | |
|-------------------------------------|---|------------------------------------|
| <input type="checkbox"/> finalitzat | <input type="checkbox"/> actualment en curs | <input type="checkbox"/> abandonat |
|-------------------------------------|---|------------------------------------|
- Grau mitjà de música**
- | | | |
|-------------------------------------|---|--|
| <input type="checkbox"/> finalitzat | <input type="checkbox"/> actualment en curs | <input checked="" type="checkbox"/> abandonat |
|-------------------------------------|---|--|
- Grau superior de música
- | | | |
|-------------------------------------|---|------------------------------------|
| <input type="checkbox"/> finalitzat | <input type="checkbox"/> actualment en curs | <input type="checkbox"/> abandonat |
|-------------------------------------|---|------------------------------------|
- D'altres tipus d'estudis musicals
- Sense estudis musicals específics (únicament els rebuts a l'ensenyament obligatori, postobligatori i universitari)

4.2.- Quin és l'instrument principal que estudies o has estudiat? **Piano**

5.- Sobre coneixements de cant o tècnica vocal

- 5.1.- Estàs actualment estudiant cant o tècnica vocal? SÍ **NO**
- 5.2.- Quants de temps fa que estudies cant o tècnica vocal? No procedeix
- 5.3.- Has estudiat cant o tècnica vocal amb anterioritat? SÍ **NO**
- 5.4.- Durant quant de temps vas estudiar cant o tècnica vocal? No procedeix

6.- Participació en grups corals

- 6.1.- Estàs cantant actualment en una coral, sense considerar la matèria de Conjunt Coral cursada dins els estudis musicals.? SÍ **NO**
- 6.2.- Quant de temps fa que hi cantes? No procedeix
- 6.3.- Has cantat amb anterioritat en corals, sense considerar la matèria de Conjunt Coral cursada dins els estudis musicals? **SÍ** **NO**
- 6.4.- Quant de temps vas cantar-hi? **5 anys**

7.- Participació en grups musicals com a cantant o vocalista

- 7.1.- Cantes actualment en un grup de música? SÍ **NO**
- 7.2.- Quant de temps fa que hi cantes? No procedeix
- 7.3.- Has cantat amb anterioritat en un grup de música? SÍ **NO**
- 7.4.- Quant de temps vas cantar-hi? No procedeix

8.- Sobre patologies vocals desenvolupades

- 8.1.- Has estat diagnosticat/da d'algun tipus de patologia vocal? **SÍ** **NO**
- 8.2.- Has assistit a sessions de rehabilitació vocal? **SÍ** **NO**

9.- Sobre hàbits de prevenció de trastorns vocals

- 9.1.- Has anat mai a la consulta d'un otorrinolaringòleg o bé d'un foniatra per tal de conèixer l'estat del teu aparell fonatori? **SÍ** **NO**
- 9.2.- Hi vas amb una certa periodicitat per aquest mateix motiu? SÍ **NO**
- 9.3.- En el cas d'haver estat afectat/da d'alguna patologia vocal, diagnosticada per un foniatra o bé per un otorrinolaringòleg; has tornat posteriorment a la consulta d'un especialista per conèixer l'evolució del teu aparell fonatori? SÍ **NO**

Codi de l'informant: C 20

Codi de l'informant: C 21

1.- Sexe: Home Dona

2.- Edat: 22 anys

3.- Sobre l'especialitat de la diplomatura de magisteri cursada

3.1.- Quina especialitat de la diplomatura de mestre estàs cursant actualment a la Facultat de Formació del Professorat de la Universitat de Barcelona?

- | | |
|---|---|
| <input checked="" type="checkbox"/> Educació Musical | <input type="checkbox"/> Educació Infantil |
| <input type="checkbox"/> Educació Primària | <input type="checkbox"/> Educació Especial |
| <input type="checkbox"/> Educació Física | <input type="checkbox"/> Llengües Estrangeres |

En cas dels mestres en exercici

3.2.- Quina especialitat de postgrau estàs cursant actualment a la Facultat de Formació del Professorat de la Universitat de Barcelona?

- Postgrau en Educació Musical

4.- Sobre el nivell d'estudis musicals

4.1.- Quin és el nivell d'estudis musicals en què et trobes actualment?

- Grau elemental de música
- | | | |
|-------------------------------------|---|------------------------------------|
| <input type="checkbox"/> finalitzat | <input type="checkbox"/> actualment en curs | <input type="checkbox"/> abandonat |
|-------------------------------------|---|------------------------------------|
- Grau mitjà de música**
- | | | |
|-------------------------------------|---|------------------------------------|
| <input type="checkbox"/> finalitzat | <input checked="" type="checkbox"/> actualment en curs | <input type="checkbox"/> abandonat |
|-------------------------------------|---|------------------------------------|
- Grau superior de música
- | | | |
|-------------------------------------|---|------------------------------------|
| <input type="checkbox"/> finalitzat | <input type="checkbox"/> actualment en curs | <input type="checkbox"/> abandonat |
|-------------------------------------|---|------------------------------------|
- D'altres tipus d'estudis musicals
- Sense estudis musicals específics (únicament els rebuts a l'ensenyament obligatori, postobligatori i universitari)

4.2.- Quin és l'instrument principal que estudies o has estudiat? **Piano**

5.- Sobre coneixements de cant o tècnica vocal

- 5.1.- Estàs actualment estudiant cant o tècnica vocal? SÍ **NO**
- 5.2.- Quants de temps fa que estudies cant o tècnica vocal? No procedeix
- 5.3.- Has estudiat cant o tècnica vocal amb anterioritat? SÍ **NO**
- 5.4.- Durant quant de temps vas estudiar cant o tècnica vocal? No procedeix

6.- Participació en grups corals

- 6.1.- Estàs cantant actualment en una coral, sense considerar la matèria de Conjunt Coral cursada dins els estudis musicals.? SÍ **NO**
- 6.2.- Quant de temps fa que hi cantes? No procedeix
- 6.3.- Has cantat amb anterioritat en corals, sense considerar la matèria de Conjunt Coral cursada dins els estudis musicals? SÍ **NO**
- 6.4.- Quant de temps vas cantar-hi? No procedeix

7.- Participació en grups musicals com a cantant o vocalista

- 7.1.- Cantes actualment en un grup de música? SÍ **NO**
- 7.2.- Quant de temps fa que hi cantes? No procedeix
- 7.3.- Has cantat amb anterioritat en un grup de música? SÍ **NO**
- 7.4.- Quant de temps vas cantar-hi? No procedeix

8.- Sobre patologies vocals desenvolupades

- 8.1.- Has estat diagnosticat/da d'algun tipus de patologia vocal? SÍ **NO**
- 8.2.- Has assistit a sessions de rehabilitació vocal? SÍ **NO**

9.- Sobre hàbits de prevenció de trastorns vocals

- 9.1.- Has anat mai a la consulta d'un otorrinolaringòleg o bé d'un foniatra per tal de conèixer l'estat del teu aparell fonatori? SÍ **NO**
- 9.2.- Hi vas amb una certa periodicitat per aquest mateix motiu? No procedeix
- 9.3.- En el cas d'haver estat afectat/da d'alguna patologia vocal, diagnosticada per un foniatra o bé per un otorrinolaringòleg; has tornat posteriorment a la consulta d'un especialista per conèixer l'evolució del teu aparell fonatori? No procedeix

Codi de l'informant: C 21

Codi de l'informant: C 22

1.- Sexe: **Home** Dona

2.- Edat: 22 anys

3.- Sobre l'especialitat de la diplomatura de magisteri cursada

3.1.- Quina especialitat de la diplomatura de mestre estàs cursant actualment a la Facultat de Formació del Professorat de la Universitat de Barcelona?

- | | |
|--|---|
| <input type="checkbox"/> Educació Musical | <input type="checkbox"/> Educació Infantil |
| <input type="checkbox"/> Educació Primària | <input type="checkbox"/> Educació Especial |
| <input checked="" type="checkbox"/> Educació Física | <input type="checkbox"/> Llengües Estrangeres |

En cas dels mestres en exercici

3.2.- Quina especialitat de postgrau estàs cursant actualment a la Facultat de Formació del Professorat de la Universitat de Barcelona?

- Postgrau en Educació Musical

4.- Sobre el nivell d'estudis musicals

4.1.- Quin és el nivell d'estudis musicals en què et trobes actualment?

- Grau elemental de música
- | | | |
|-------------------------------------|---|------------------------------------|
| <input type="checkbox"/> finalitzat | <input type="checkbox"/> actualment en curs | <input type="checkbox"/> abandonat |
|-------------------------------------|---|------------------------------------|
- Grau mitjà de música
- | | | |
|-------------------------------------|---|------------------------------------|
| <input type="checkbox"/> finalitzat | <input type="checkbox"/> actualment en curs | <input type="checkbox"/> abandonat |
|-------------------------------------|---|------------------------------------|
- Grau superior de música**
- | | | |
|-------------------------------------|---|------------------------------------|
| <input type="checkbox"/> finalitzat | <input checked="" type="checkbox"/> actualment en curs | <input type="checkbox"/> abandonat |
|-------------------------------------|---|------------------------------------|
- D'altres tipus d'estudis musicals
- Sense estudis musicals específics (únicament els rebuts a l'ensenyament obligatori, postobligatori i universitari)

4.2.- Quin és l'instrument principal que estudies o has estudiat? **Trompeta**

5.- Sobre coneixements de cant o tècnica vocal

- 5.1.- Estàs actualment estudiant cant o tècnica vocal? SÍ **NO**
- 5.2.- Quants de temps fa que estudies cant o tècnica vocal? No procedeix
- 5.3.- Has estudiat cant o tècnica vocal amb anterioritat? SÍ **NO**
- 5.4.- Durant quant de temps vas estudiar cant o tècnica vocal? No procedeix

6.- Participació en grups corals

- 6.1.- Estàs cantant actualment en una coral, sense considerar la matèria de Conjunt Coral cursada dins els estudis musicals? SÍ **NO**
- 6.2.- Quant de temps fa que hi cantes? No procedeix
- 6.3.- Has cantat amb anterioritat en corals, sense considerar la matèria de Conjunt Coral cursada dins els estudis musicals? SÍ **NO**
- 6.4.- Quant de temps vas cantar-hi? No procedeix

7.- Participació en grups musicals com a cantant o vocalista

- 7.1.- Cantes actualment en un grup de música? SÍ **NO**
- 7.2.- Quant de temps fa que hi cantes? No procedeix
- 7.3.- Has cantat amb anterioritat en un grup de música? SÍ **NO**
- 7.4.- Quant de temps vas cantar-hi? No procedeix

8.- Sobre patologies vocals desenvolupades

- 8.1.- Has estat diagnosticat/da d'algun tipus de patologia vocal? SÍ **NO**
- 8.2.- Has assistit a sessions de rehabilitació vocal? SÍ **NO**

9.- Sobre hàbits de prevenció de trastorns vocals

- 9.1.- Has anat mai a la consulta d'un otorrinolaringòleg o bé d'un foniatra per tal de conèixer l'estat del teu aparell fonatori? SÍ **NO**
- 9.2.- Hi vas amb una certa periodicitat per aquest mateix motiu? No procedeix
- 9.3.- En el cas d'haver estat afectat/da d'alguna patologia vocal, diagnosticada per un foniatra o bé per un otorrinolaringòleg; has tornat posteriorment a la consulta d'un especialista per conèixer l'evolució del teu aparell fonatori? No procedeix

Codi de l'informant: C 22

QÜESTIONARIS

GRUP D

Codi de l'informant: D 1

1.- Sexe: Home **Dona**

2.- Edat: **37 anys**

3.- Sobre l'especialitat de la diplomatura de magisteri cursada

3.1.- Quina especialitat de la diplomatura de mestre estàs cursant actualment a la Facultat de Formació del Professorat de la Universitat de Barcelona?

- | | |
|--|---|
| <input type="checkbox"/> Educació Musical | <input type="checkbox"/> Educació Infantil |
| <input type="checkbox"/> Educació Primària | <input type="checkbox"/> Educació Especial |
| <input type="checkbox"/> Educació Física | <input type="checkbox"/> Llengües Estrangeres |

En cas dels mestres en exercici

3.2.- Quina especialitat de postgrau estàs cursant actualment a la Facultat de Formació del Professorat de la Universitat de Barcelona?

Postgrau en Educació Musical

4.- Sobre el nivell d'estudis musicals

4.1.- Quin és el nivell d'estudis musicals en què et trobes actualment?

Grau elemental de música

finalitzat actualment en curs abandonat

Grau mitjà de música

finalitzat actualment en curs abandonat

Grau superior de música

finalitzat actualment en curs abandonat

D'altres tipus d'estudis musicals

Sense estudis musicals específics (únicament els rebuts a l'ensenyament obligatori, postobligatori i universitari)

4.2.- Quin és l'instrument principal que estudies o has estudiat? **Guitarra**

5.- Sobre coneixements de cant o tècnica vocal

- 5.1.- Estàs actualment estudiant cant o tècnica vocal? SÍ **NO**
- 5.2.- Quants de temps fa que estudies cant o tècnica vocal? No procedeix
- 5.3.- Has estudiat cant o tècnica vocal amb anterioritat? SÍ **NO**
- 5.4.- Durant quant de temps vas estudiar cant o tècnica vocal? No procedeix

6.- Participació en grups corals

- 6.1.- Estàs cantant actualment en una coral, sense considerar la matèria de Conjunt Coral cursada dins els estudis musicals? SÍ **NO**
- 6.2.- Quant de temps fa que hi cantes? No procedeix
- 6.3.- Has cantat amb anterioritat en corals, sense considerar la matèria de Conjunt Coral cursada dins els estudis musicals? SÍ **NO**
- 6.4.- Quant de temps vas cantar-hi? No procedeix

7.- Participació en grups musicals com a cantant o vocalista

- 7.1.- Cantes actualment en un grup de música? SÍ **NO**
- 7.2.- Quant de temps fa que hi cantes? No procedeix
- 7.3.- Has cantat amb anterioritat en un grup de música? SÍ **NO**
- 7.4.- Quant de temps vas cantar-hi? No procedeix

8.- Sobre patologies vocals desenvolupades

- 8.1.- Has estat diagnosticat/da d'algun tipus de patologia vocal? SÍ **NO**
- 8.2.- Has assistit a sessions de rehabilitació vocal? SÍ **NO**

9.- Sobre hàbits de prevenció de trastorns vocals

- 9.1.- Has anat mai a la consulta d'un otorrinolaringòleg o bé d'un foniatra per tal de conèixer l'estat del teu aparell fonatori? SÍ **NO**
- 9.2.- Hi vas amb una certa periodicitat per aquest mateix motiu? No procedeix
- 9.3.- En el cas d'haver estat afectat/da d'alguna patologia vocal, diagnosticada per un foniatra o bé per un otorrinolaringòleg; has tornat posteriorment a la consulta d'un especialista per conèixer l'evolució del teu aparell fonatori? No procedeix

Codi de l'informant: D 1

Codi de l'informant: D 2

1.- Sexe: Home **Dona**

2.- Edat: 46 anys

3.- Sobre l'especialitat de la diplomatura de magisteri cursada

3.1.- Quina especialitat de la diplomatura de mestre estàs cursant actualment a la Facultat de Formació del Professorat de la Universitat de Barcelona?

- | | |
|--|---|
| <input type="checkbox"/> Educació Musical | <input type="checkbox"/> Educació Infantil |
| <input type="checkbox"/> Educació Primària | <input type="checkbox"/> Educació Especial |
| <input type="checkbox"/> Educació Física | <input type="checkbox"/> Llengües Estrangeres |

En cas dels mestres en exercici

3.2.- Quina especialitat de postgrau estàs cursant actualment a la Facultat de Formació del Professorat de la Universitat de Barcelona?

Postgrau en Educació Musical

4.- Sobre el nivell d'estudis musicals

4.1.- Quin és el nivell d'estudis musicals en què et trobes actualment?

- | | | | |
|---|-------------------------------------|---|------------------------------------|
| <input type="checkbox"/> Grau elemental de música | <input type="checkbox"/> finalitzat | <input type="checkbox"/> actualment en curs | <input type="checkbox"/> abandonat |
| <input type="checkbox"/> Grau mitjà de música | <input type="checkbox"/> finalitzat | <input type="checkbox"/> actualment en curs | <input type="checkbox"/> abandonat |
| <input type="checkbox"/> Grau superior de música | <input type="checkbox"/> finalitzat | <input type="checkbox"/> actualment en curs | <input type="checkbox"/> abandonat |
| <input type="checkbox"/> D'altres tipus d'estudis musicals | | | |
| <input checked="" type="checkbox"/> Sense estudis musicals específics (únicament els rebuts a l'ensenyament obligatori, postobligatori i universitari) | | | |

4.2.- Quin és l'instrument principal que estudies o has estudiat? **Cap**

5.- Sobre coneixements de cant o tècnica vocal

- 5.1.- Estàs actualment estudiant cant o tècnica vocal? SÍ **NO**
- 5.2.- Quants de temps fa que estudies cant o tècnica vocal? No procedeix
- 5.3.- Has estudiat cant o tècnica vocal amb anterioritat? SÍ **NO**
- 5.4.- Durant quant de temps vas estudiar cant o tècnica vocal? No procedeix

6.- Participació en grups corals

- 6.1.- Estàs cantant actualment en una coral, sense considerar la matèria de Conjunt Coral cursada dins els estudis musicals.? SÍ **NO**
- 6.2.- Quant de temps fa que hi cantes? No procedeix
- 6.3.- Has cantat amb anterioritat en corals, sense considerar la matèria de Conjunt Coral cursada dins els estudis musicals? SÍ **NO**
- 6.4.- Quant de temps vas cantar-hi? No procedeix

7.- Participació en grups musicals com a cantant o vocalista

- 7.1.- Cantes actualment en un grup de música? SÍ **NO**
- 7.2.- Quant de temps fa que hi cantes? No procedeix
- 7.3.- Has cantat amb anterioritat en un grup de música? SÍ **NO**
- 7.4.- Quant de temps vas cantar-hi? No procedeix

8.- Sobre patologies vocals desenvolupades

- 8.1.- Has estat diagnosticat/da d'algun tipus de patologia vocal? SÍ **NO**
- 8.2.- Has assistit a sessions de rehabilitació vocal? SÍ **NO**

9.- Sobre hàbits de prevenció de trastorns vocals

- 9.1.- Has anat mai a la consulta d'un otorrinolaringòleg o bé d'un foniatra per tal de conèixer l'estat del teu aparell fonatori? SÍ **NO**
- 9.2.- Hi vas amb una certa periodicitat per aquest mateix motiu? No procedeix
- 9.3.- En el cas d'haver estat afectat/da d'alguna patologia vocal, diagnosticada per un foniatra o bé per un otorrinolaringòleg; has tornat posteriorment a la consulta d'un especialista per conèixer l'evolució del teu aparell fonatori? No procedeix

Codi de l'informant: D 2

Codi de l'informant: D 3

1.- Sexe: Home **Dona**

2.- Edat: 24 anys

3.- Sobre l'especialitat de la diplomatura de magisteri cursada

3.1.- Quina especialitat de la diplomatura de mestre estàs cursant actualment a la Facultat de Formació del Professorat de la Universitat de Barcelona?

- | | |
|--|---|
| <input type="checkbox"/> Educació Musical | <input type="checkbox"/> Educació Infantil |
| <input type="checkbox"/> Educació Primària | <input type="checkbox"/> Educació Especial |
| <input type="checkbox"/> Educació Física | <input type="checkbox"/> Llengües Estrangeres |

En cas dels mestres en exercici

3.2.- Quina especialitat de postgrau estàs cursant actualment a la Facultat de Formació del Professorat de la Universitat de Barcelona?

Postgrau en Educació Musical

4.- Sobre el nivell d'estudis musicals

4.1.- Quin és el nivell d'estudis musicals en què et trobes actualment?

Grau elemental de música

finalitzat actualment en curs abandonat

Grau mitjà de música

finalitzat actualment en curs abandonat

Grau superior de música

finalitzat actualment en curs abandonat

D'altres tipus d'estudis musicals

Sense estudis musicals específics (únicament els rebuts a l'ensenyament obligatori, postobligatori i universitari)

4.2.- Quin és l'instrument principal que estudies o has estudiat? **Piano**

5.- Sobre coneixements de cant o tècnica vocal

- 5.1.- Estàs actualment estudiant cant o tècnica vocal? SÍ **NO**
- 5.2.- Quants de temps fa que estudies cant o tècnica vocal? No procedeix
- 5.3.- Has estudiat cant o tècnica vocal amb anterioritat? SÍ **NO**
- 5.4.- Durant quant de temps vas estudiar cant o tècnica vocal? No procedeix

6.- Participació en grups corals

- 6.1.- Estàs cantant actualment en una coral, sense considerar la matèria de Conjunt Coral cursada dins els estudis musicals.? SÍ **NO**
- 6.2.- Quant de temps fa que hi cantes? No procedeix
- 6.3.- Has cantat amb anterioritat en corals, sense considerar la matèria de Conjunt Coral cursada dins els estudis musicals? SÍ **NO**
- 6.4.- Quant de temps vas cantar-hi? No procedeix

7.- Participació en grups musicals com a cantant o vocalista

- 7.1.- Cantes actualment en un grup de música? SÍ **NO**
- 7.2.- Quant de temps fa que hi cantes? No procedeix
- 7.3.- Has cantat amb anterioritat en un grup de música? SÍ **NO**
- 7.4.- Quant de temps vas cantar-hi? No procedeix

8.- Sobre patologies vocals desenvolupades

- 8.1.- Has estat diagnosticat/da d'algun tipus de patologia vocal? SÍ **NO**
- 8.2.- Has assistit a sessions de rehabilitació vocal? SÍ **NO**

9.- Sobre hàbits de prevenció de trastorns vocals

- 9.1.- Has anat mai a la consulta d'un otorrinolaringòleg o bé d'un foniatra per tal de conèixer l'estat del teu aparell fonatori? SÍ **NO**
- 9.2.- Hi vas amb una certa periodicitat per aquest mateix motiu? No procedeix
- 9.3.- En el cas d'haver estat afectat/da d'alguna patologia vocal, diagnosticada per un foniatra o bé per un otorrinolaringòleg; has tornat posteriorment a la consulta d'un especialista per conèixer l'evolució del teu aparell fonatori? No procedeix

Codi de l'informant: D 3

Codi de l'informant: D 4

1.- Sexe: Home **Dona**

2.- Edat: 38 anys

3.- Sobre l'especialitat de la diplomatura de magisteri cursada

3.1.- Quina especialitat de la diplomatura de mestre estàs cursant actualment a la Facultat de Formació del Professorat de la Universitat de Barcelona?

- | | |
|--|---|
| <input type="checkbox"/> Educació Musical | <input type="checkbox"/> Educació Infantil |
| <input type="checkbox"/> Educació Primària | <input type="checkbox"/> Educació Especial |
| <input type="checkbox"/> Educació Física | <input type="checkbox"/> Llengües Estrangeres |

En cas dels mestres en exercici

3.2.- Quina especialitat de postgrau estàs cursant actualment a la Facultat de Formació del Professorat de la Universitat de Barcelona?

Postgrau en Educació Musical

4.- Sobre el nivell d'estudis musicals

4.1.- Quin és el nivell d'estudis musicals en què et trobes actualment?

- | | | | |
|---|-------------------------------------|---|------------------------------------|
| <input type="checkbox"/> Grau elemental de música | <input type="checkbox"/> finalitzat | <input type="checkbox"/> actualment en curs | <input type="checkbox"/> abandonat |
| <input type="checkbox"/> Grau mitjà de música | <input type="checkbox"/> finalitzat | <input type="checkbox"/> actualment en curs | <input type="checkbox"/> abandonat |
| <input type="checkbox"/> Grau superior de música | <input type="checkbox"/> finalitzat | <input type="checkbox"/> actualment en curs | <input type="checkbox"/> abandonat |

D'altres tipus d'estudis musicals

Sense estudis musicals específics (únicament els rebuts a l'ensenyament obligatori, postobligatori i universitari)

4.2.- Quin és l'instrument principal que estudies o has estudiat? **Cap**

5.- Sobre coneixements de cant o tècnica vocal

- 5.1.- Estàs actualment estudiant cant o tècnica vocal? SÍ **NO**
- 5.2.- Quants de temps fa que estudies cant o tècnica vocal? No procedeix
- 5.3.- Has estudiat cant o tècnica vocal amb anterioritat? **SÍ** NO
- 5.4.- Durant quant de temps vas estudiar cant o tècnica vocal? **2 anys**

6.- Participació en grups corals

- 6.1.- Estàs cantant actualment en una coral, sense considerar la matèria de Conjunt Coral cursada dins els estudis musicals.? SÍ **NO**
- 6.2.- Quant de temps fa que hi cantes? No procedeix
- 6.3.- Has cantat amb anterioritat en corals, sense considerar la matèria de Conjunt Coral cursada dins els estudis musicals? **SÍ** NO
- 6.4.- Quant de temps vas cantar-hi? **15 anys**

7.- Participació en grups musicals com a cantant o vocalista

- 7.1.- Cantes actualment en un grup de música? SÍ **NO**
- 7.2.- Quant de temps fa que hi cantes? No procedeix
- 7.3.- Has cantat amb anterioritat en un grup de música? SÍ **NO**
- 7.4.- Quant de temps vas cantar-hi? No procedeix

8.- Sobre patologies vocals desenvolupades

- 8.1.- Has estat diagnosticat/da d'algun tipus de patologia vocal? **SÍ** NO
- 8.2.- Has assistit a sessions de rehabilitació vocal? **SÍ** NO

9.- Sobre hàbits de prevenció de trastorns vocals

- 9.1.- Has anat mai a la consulta d'un otorrinolaringòleg o bé d'un foniatra per tal de conèixer l'estat del teu aparell fonatori? **SÍ** NO
- 9.2.- Hi vas amb una certa periodicitat per aquest mateix motiu? **SÍ** NO
- 9.3.- En el cas d'haver estat afectat/da d'alguna patologia vocal, diagnosticada per un foniatra o bé per un otorrinolaringòleg; has tornat posteriorment a la consulta d'un especialista per conèixer l'evolució del teu aparell fonatori ? **SÍ** NO

Codi de l'informant: D 4

Codi de l'informant: D 5

1.- Sexe: Home Dona

2.- Edat: 38 anys

3.- Sobre l'especialitat de la diplomatura de magisteri cursada

3.1.- Quina especialitat de la diplomatura de mestre estàs cursant actualment a la Facultat de Formació del Professorat de la Universitat de Barcelona?

- | | |
|--|---|
| <input type="checkbox"/> Educació Musical | <input type="checkbox"/> Educació Infantil |
| <input type="checkbox"/> Educació Primària | <input type="checkbox"/> Educació Especial |
| <input type="checkbox"/> Educació Física | <input type="checkbox"/> Llengües Estrangeres |

En cas dels mestres en exercici

3.2.- Quina especialitat de postgrau estàs cursant actualment a la Facultat de Formació del Professorat de la Universitat de Barcelona?

Postgrau en Educació Musical

4.- Sobre el nivell d'estudis musicals

4.1.- Quin és el nivell d'estudis musicals en què et trobes actualment?

- | | | | |
|--|--|---|------------------------------------|
| <input type="checkbox"/> Grau elemental de música | <input type="checkbox"/> finalitzat | <input type="checkbox"/> actualment en curs | <input type="checkbox"/> abandonat |
| <input type="checkbox"/> Grau mitjà de música | <input type="checkbox"/> finalitzat | <input type="checkbox"/> actualment en curs | <input type="checkbox"/> abandonat |
| <input type="checkbox"/> Grau superior de música | <input type="checkbox"/> finalitzat | <input type="checkbox"/> actualment en curs | <input type="checkbox"/> abandonat |
| <input type="checkbox"/> D'altres tipus d'estudis musicals | | | |
| <input checked="" type="checkbox"/> Sense estudis musicals específics | (únicament els rebuts a l'ensenyament obligatori, postobligatori i universitari) | | |

4.2.- Quin és l'instrument principal que estudies o has estudiat? **Cap**

5.- Sobre coneixements de cant o tècnica vocal

- 5.1.- Estàs actualment estudiant cant o tècnica vocal? SÍ **NO**
- 5.2.- Quants de temps fa que estudies cant o tècnica vocal? No procedeix
- 5.3.- Has estudiat cant o tècnica vocal amb anterioritat? SÍ **NO**
- 5.4.- Durant quant de temps vas estudiar cant o tècnica vocal? No procedeix

6.- Participació en grups corals

- 6.1.- Estàs cantant actualment en una coral, sense considerar la matèria de Conjunt Coral cursada dins els estudis musicals.? SÍ **NO**
- 6.2.- Quant de temps fa que hi cantes? No procedeix
- 6.3.- Has cantat amb anterioritat en corals, sense considerar la matèria de Conjunt Coral cursada dins els estudis musicals? SÍ **NO**
- 6.4.- Quant de temps vas cantar-hi? No procedeix

7.- Participació en grups musicals com a cantant o vocalista

- 7.1.- Cantes actualment en un grup de música? SÍ **NO**
- 7.2.- Quant de temps fa que hi cantes? No procedeix
- 7.3.- Has cantat amb anterioritat en un grup de música? SÍ **NO**
- 7.4.- Quant de temps vas cantar-hi? No procedeix

8.- Sobre patologies vocals desenvolupades

- 8.1.- Has estat diagnosticat/da d'algun tipus de patologia vocal? SÍ **NO**
- 8.2.- Has assistit a sessions de rehabilitació vocal? SÍ **NO**

9.- Sobre hàbits de prevenció de trastorns vocals

- 9.1.- Has anat mai a la consulta d'un otorrinolaringòleg o bé d'un foniatra per tal de conèixer l'estat del teu aparell fonatori? SÍ **NO**
- 9.2.- Hi vas amb una certa periodicitat per aquest mateix motiu? No procedeix
- 9.3.- En el cas d'haver estat afectat/da d'alguna patologia vocal, diagnosticada per un foniatra o bé per un otorrinolaringòleg; has tornat posteriorment a la consulta d'un especialista per conèixer l'evolució del teu aparell fonatori? No procedeix

Codi de l'informant: D 5

Codi de l'informant: D 6

1.- Sexe: Home **Dona**

2.- Edat: 55 anys

3.- Sobre l'especialitat de la diplomatura de magisteri cursada

3.1.- Quina especialitat de la diplomatura de mestre estàs cursant actualment a la Facultat de Formació del Professorat de la Universitat de Barcelona?

- | | |
|--|---|
| <input type="checkbox"/> Educació Musical | <input type="checkbox"/> Educació Infantil |
| <input type="checkbox"/> Educació Primària | <input type="checkbox"/> Educació Especial |
| <input type="checkbox"/> Educació Física | <input type="checkbox"/> Llengües Estrangeres |

En cas dels mestres en exercici

3.2.- Quina especialitat de postgrau estàs cursant actualment a la Facultat de Formació del Professorat de la Universitat de Barcelona?

Postgrau en Educació Musical

4.-Sobre el nivell d'estudis musicals

4.1.- Quin és el nivell d'estudis musicals en què et trobes actualment?

- | | | | |
|---|-------------------------------------|---|------------------------------------|
| <input type="checkbox"/> Grau elemental de música | <input type="checkbox"/> finalitzat | <input type="checkbox"/> actualment en curs | <input type="checkbox"/> abandonat |
| <input type="checkbox"/> Grau mitjà de música | <input type="checkbox"/> finalitzat | <input type="checkbox"/> actualment en curs | <input type="checkbox"/> abandonat |
| <input type="checkbox"/> Grau superior de música | <input type="checkbox"/> finalitzat | <input type="checkbox"/> actualment en curs | <input type="checkbox"/> abandonat |

D'altres tipus d'estudis musicals

Sense estudis musicals específics (únicament els rebuts a l'ensenyament obligatori, postobligatori i universitari)

4.2.- Quin és l'instrument principal que estudies o has estudiat? **Cap**

5.- Sobre coneixements de cant o tècnica vocal

- 5.1.- Estàs actualment estudiant cant o tècnica vocal? SÍ **NO**
- 5.2.- Quants de temps fa que estudies cant o tècnica vocal? No procedeix
- 5.3.- Has estudiat cant o tècnica vocal amb anterioritat? SÍ **NO**
- 5.4.- Durant quant de temps vas estudiar cant o tècnica vocal? No procedeix

6.- Participació en grups corals

- 6.1.- Estàs cantant actualment en una coral, sense considerar la matèria de Conjunt Coral cursada dins els estudis musicals.? SÍ **NO**
- 6.2.- Quant de temps fa que hi cantes? No procedeix
- 6.3.- Has cantat amb anterioritat en corals, sense considerar la matèria de Conjunt Coral cursada dins els estudis musicals? **SÍ** **NO**
- 6.4.- Quant de temps vas cantar-hi? **2 anys**

7.- Participació en grups musicals com a cantant o vocalista

- 7.1.- Cantes actualment en un grup de música? SÍ **NO**
- 7.2.- Quant de temps fa que hi cantes? No procedeix
- 7.3.- Has cantat amb anterioritat en un grup de música? SÍ **NO**
- 7.4.- Quant de temps vas cantar-hi? No procedeix

8.- Sobre patologies vocals desenvolupades

- 8.1.- Has estat diagnosticat/da d'algun tipus de patologia vocal? SÍ **NO**
- 8.2.- Has assistit a sessions de rehabilitació vocal? SÍ **NO**

9.- Sobre hàbits de prevenció de trastorns vocals

- 9.1.- Has anat mai a la consulta d'un otorrinolaringòleg o bé d'un foniatra per tal de conèixer l'estat del teu aparell fonatori? SÍ **NO**
- 9.2.- Hi vas amb una certa periodicitat per aquest mateix motiu? No procedeix
- 9.3.- En el cas d'haver estat afectat/da d'alguna patologia vocal, diagnosticada per un foniatra o bé per un otorrinolaringòleg; has tornat posteriorment a la consulta d'un especialista per conèixer l'evolució del teu aparell fonatori? No procedeix

Codi de l'informant: D 6

Codi de l'informant: D 7

1.- Sexe: Home **Dona**

2.- Edat: 42 anys

3.- Sobre l'especialitat de la diplomatura de magisteri cursada

3.1.- Quina especialitat de la diplomatura de mestre estàs cursant actualment a la Facultat de Formació del Professorat de la Universitat de Barcelona?

- | | |
|--|---|
| <input type="checkbox"/> Educació Musical | <input type="checkbox"/> Educació Infantil |
| <input type="checkbox"/> Educació Primària | <input type="checkbox"/> Educació Especial |
| <input type="checkbox"/> Educació Física | <input type="checkbox"/> Llengües Estrangeres |

En cas dels mestres en exercici

3.2.- Quina especialitat de postgrau estàs cursant actualment a la Facultat de Formació del Professorat de la Universitat de Barcelona?

Postgrau en Educació Musical

4.- Sobre el nivell d'estudis musicals

4.1.- Quin és el nivell d'estudis musicals en què et trobes actualment?

Grau elemental de música

finalitzat **actualment en curs** abandonat

Grau mitjà de música

finalitzat actualment en curs abandonat

Grau superior de música

finalitzat actualment en curs abandonat

D'altres tipus d'estudis musicals

Sense estudis musicals específics (únicament els rebuts a l'ensenyament obligatori, postobligatori i universitari)

4.2.- Quin és l'instrument principal que estudies o has estudiat? **Piano**

5.- Sobre coneixements de cant o tècnica vocal

- 5.1.- Estàs actualment estudiant cant o tècnica vocal? SÍ **NO**
- 5.2.- Quants de temps fa que estudies cant o tècnica vocal? No procedeix
- 5.3.- Has estudiat cant o tècnica vocal amb anterioritat? SÍ **NO**
- 5.4.- Durant quant de temps vas estudiar cant o tècnica vocal? No procedeix

6.- Participació en grups corals

- 6.1.- Estàs cantant actualment en una coral, sense considerar la matèria de Conjunt Coral cursada dins els estudis musicals.? SÍ **NO**
- 6.2.- Quant de temps fa que hi cantes? No procedeix
- 6.3.- Has cantat amb anterioritat en corals, sense considerar la matèria de Conjunt Coral cursada dins els estudis musicals? **SÍ** NO
- 6.4.- Quant de temps vas cantar-hi? **3 anys**

7.- Participació en grups musicals com a cantant o vocalista

- 7.1.- Cantes actualment en un grup de música? SÍ **NO**
- 7.2.- Quant de temps fa que hi cantes? No procedeix
- 7.3.- Has cantat amb anterioritat en un grup de música? SÍ **NO**
- 7.4.- Quant de temps vas cantar-hi? No procedeix

8.- Sobre patologies vocals desenvolupades

- 8.1.- Has estat diagnosticat/da d'algun tipus de patologia vocal? SÍ **NO**
- 8.2.- Has assistit a sessions de rehabilitació vocal? SÍ **NO**

9.- Sobre hàbits de prevenció de trastorns vocals

- 9.1.- Has anat mai a la consulta d'un otorrinolaringòleg o bé d'un foniatra per tal de conèixer l'estat del teu aparell fonatori? **SÍ** NO
- 9.2.- Hi vas amb una certa periodicitat per aquest mateix motiu? SÍ **NO**
- 9.3.- En el cas d'haver estat afectat/da d'alguna patologia vocal, diagnosticada per un foniatra o bé per un otorrinolaringòleg; has tornat posteriorment a la consulta d'un especialista per conèixer l'evolució del teu aparell fonatori? No procedeix

Codi de l'informant: D 7

Codi de l'informant: D 8

1.- Sexe: Home **Dona**

2.- Edat: 38 anys

3.- Sobre l'especialitat de la diplomatura de magisteri cursada

3.1.- Quina especialitat de la diplomatura de mestre estàs cursant actualment a la Facultat de Formació del Professorat de la Universitat de Barcelona?

- | | |
|--|---|
| <input type="checkbox"/> Educació Musical | <input type="checkbox"/> Educació Infantil |
| <input type="checkbox"/> Educació Primària | <input type="checkbox"/> Educació Especial |
| <input type="checkbox"/> Educació Física | <input type="checkbox"/> Llengües Estrangeres |

En cas dels mestres en exercici

3.2.- Quina especialitat de postgrau estàs cursant actualment a la Facultat de Formació del Professorat de la Universitat de Barcelona?

Postgrau en Educació Musical

4.- Sobre el nivell d'estudis musicals

4.1.- Quin és el nivell d'estudis musicals en què et trobes actualment?

- | | | | |
|--|--|---|------------------------------------|
| <input type="checkbox"/> Grau elemental de música | <input type="checkbox"/> finalitzat | <input type="checkbox"/> actualment en curs | <input type="checkbox"/> abandonat |
| <input type="checkbox"/> Grau mitjà de música | <input type="checkbox"/> finalitzat | <input type="checkbox"/> actualment en curs | <input type="checkbox"/> abandonat |
| <input type="checkbox"/> Grau superior de música | <input type="checkbox"/> finalitzat | <input type="checkbox"/> actualment en curs | <input type="checkbox"/> abandonat |
| <input type="checkbox"/> D'altres tipus d'estudis musicals | | | |
| <input checked="" type="checkbox"/> Sense estudis musicals específics | (únicament els rebuts a l'ensenyament obligatori, postobligatori i universitari) | | |

4.2.- Quin és l'instrument principal que estudies o has estudiat? **Cap**

5.- Sobre coneixements de cant o tècnica vocal

5.1.- Estàs actualment estudiant cant o tècnica vocal? SÍ **NO**

5.2.- Quants de temps fa que estudies cant o tècnica vocal? No procedeix

5.3.- Has estudiat cant o tècnica vocal amb anterioritat? SÍ **NO**

5.4.- Durant quant de temps vas estudiar cant o tècnica vocal? No procedeix

6.- Participació en grups corals

6.1.- Estàs cantant actualment en una coral, sense considerar la matèria de Conjunt Coral cursada dins els estudis musicals.? SÍ **NO**

6.2.- Quant de temps fa que hi cantes? No procedeix

6.3.- Has cantat amb anterioritat en corals, sense considerar la matèria de Conjunt Coral cursada dins els estudis musicals? SÍ **NO**

6.4.- Quant de temps vas cantar-hi? No procedeix

7.- Participació en grups musicals com a cantant o vocalista

7.1.- Cantes actualment en un grup de música? SÍ **NO**

7.2.- Quant de temps fa que hi cantes? No procedeix

7.3.- Has cantat amb anterioritat en un grup de música? SÍ **NO**

7.4.- Quant de temps vas cantar-hi? No procedeix

8.- Sobre patologies vocals desenvolupades

8.1.- Has estat diagnosticat/da d'algun tipus de patologia vocal? SÍ **NO**

8.2.- Has assistit a sessions de rehabilitació vocal? SÍ **NO**

9.- Sobre hàbits de prevenció de trastorns vocals

9.1.- Has anat mai a la consulta d'un otorrinolaringòleg o bé d'un foniatra per tal de conèixer l'estat del teu aparell fonatori? SÍ **NO**

9.2.- Hi vas amb una certa periodicitat per aquest mateix motiu? No procedeix

9.3.- En el cas d'haver estat afectat/da d'alguna patologia vocal, diagnosticada per un foniatra o bé per un otorrinolaringòleg; has tornat posteriorment a la consulta d'un especialista per conèixer l'evolució del teu aparell fonatori? No procedeix

Codi de l'informant: D 8

Codi de l'informant: D 9

1.- Sexe: **Home** **Dona**

2.- Edat: 42 anys

3.- Sobre l'especialitat de la diplomatura de magisteri cursada

3.1.- Quina especialitat de la diplomatura de mestre estàs cursant actualment a la Facultat de Formació del Professorat de la Universitat de Barcelona?

- | | |
|--|---|
| <input type="checkbox"/> Educació Musical | <input type="checkbox"/> Educació Infantil |
| <input type="checkbox"/> Educació Primària | <input type="checkbox"/> Educació Especial |
| <input type="checkbox"/> Educació Física | <input type="checkbox"/> Llengües Estrangeres |

En cas dels mestres en exercici

3.2.- Quina especialitat de postgrau estàs cursant actualment a la Facultat de Formació del Professorat de la Universitat de Barcelona?

Postgrau en Educació Musical

4.- Sobre el nivell d'estudis musicals

4.1.- Quin és el nivell d'estudis musicals en què et trobes actualment?

Grau elemental de música

finalitzat actualment en curs **abandonat**

Grau mitjà de música

finalitzat actualment en curs abandonat

Grau superior de música

finalitzat actualment en curs abandonat

D'altres tipus d'estudis musicals

Sense estudis musicals específics (únicament els rebuts a l'ensenyament obligatori, postobligatori i universitari)

4.2.- Quin és l'instrument principal que estudies o has estudiat? **Flauta travessera**

5.- Sobre coneixements de cant o tècnica vocal

- 5.1.- Estàs actualment estudiant cant o tècnica vocal? SÍ **NO**
- 5.2.- Quants de temps fa que estudies cant o tècnica vocal? No procedeix
- 5.3.- Has estudiat cant o tècnica vocal amb anterioritat? SÍ **NO**
- 5.4.- Durant quant de temps vas estudiar cant o tècnica vocal? No procedeix

6.- Participació en grups corals

- 6.1.- Estàs cantant actualment en una coral, sense considerar la matèria de Conjunt Coral cursada dins els estudis musicals.? SÍ **NO**
- 6.2.- Quant de temps fa que hi cantes? No procedeix
- 6.3.- Has cantat amb anterioritat en corals, sense considerar la matèria de Conjunt Coral cursada dins els estudis musicals? SÍ **NO**
- 6.4.- Quant de temps vas cantar-hi? No procedeix

7.- Participació en grups musicals com a cantant o vocalista

- 7.1.- Cantes actualment en un grup de música? SÍ **NO**
- 7.2.- Quant de temps fa que hi cantes? No procedeix
- 7.3.- Has cantat amb anterioritat en un grup de música? SÍ **NO**
- 7.4.- Quant de temps vas cantar-hi? No procedeix

8.- Sobre patologies vocals desenvolupades

- 8.1.- Has estat diagnosticat/da d'algun tipus de patologia vocal? SÍ **NO**
- 8.2.- Has assistit a sessions de rehabilitació vocal? SÍ **NO**

9.- Sobre hàbits de prevenció de trastorns vocals

- 9.1.- Has anat mai a la consulta d'un otorrinolaringòleg o bé d'un foniatra per tal de conèixer l'estat del teu aparell fonatori? **SÍ** **NO**
- 9.2.- Hi vas amb una certa periodicitat per aquest mateix motiu? SÍ **NO**
- 9.3.- En el cas d'haver estat afectat/da d'alguna patologia vocal, diagnosticada per un foniatra o bé per un otorrinolaringòleg; has tornat posteriorment a la consulta d'un especialista per conèixer l'evolució del teu aparell fonatori? No procedeix

Codi de l'informant: D 9

Codi de l'informant: D 10

1.- Sexe: Home **Dona**

2.- Edat: 42 anys

3.- Sobre l'especialitat de la diplomatura de magisteri cursada

3.1.- Quina especialitat de la diplomatura de mestre estàs cursant actualment a la Facultat de Formació del Professorat de la Universitat de Barcelona?

- | | |
|--|---|
| <input type="checkbox"/> Educació Musical | <input type="checkbox"/> Educació Infantil |
| <input type="checkbox"/> Educació Primària | <input type="checkbox"/> Educació Especial |
| <input type="checkbox"/> Educació Física | <input type="checkbox"/> Llengües Estrangeres |

En cas dels mestres en exercici

3.2.- Quina especialitat de postgrau estàs cursant actualment a la Facultat de Formació del Professorat de la Universitat de Barcelona?

Postgrau en Educació Musical

4.- Sobre el nivell d'estudis musicals

4.1.- Quin és el nivell d'estudis musicals en què et trobes actualment?

- | | | | |
|---|-------------------------------------|---|------------------------------------|
| <input type="checkbox"/> Grau elemental de música | <input type="checkbox"/> finalitzat | <input type="checkbox"/> actualment en curs | <input type="checkbox"/> abandonat |
| <input type="checkbox"/> Grau mitjà de música | <input type="checkbox"/> finalitzat | <input type="checkbox"/> actualment en curs | <input type="checkbox"/> abandonat |
| <input type="checkbox"/> Grau superior de música | <input type="checkbox"/> finalitzat | <input type="checkbox"/> actualment en curs | <input type="checkbox"/> abandonat |
| <input type="checkbox"/> D'altres tipus d'estudis musicals | | | |
| <input checked="" type="checkbox"/> Sense estudis musicals específics (únicament els rebuts a l'ensenyament obligatori, postobligatori i universitari) | | | |

4.2.- Quin és l'instrument principal que estudies o has estudiat? **Cap**

5.- Sobre coneixements de cant o tècnica vocal

- 5.1.- Estàs actualment estudiant cant o tècnica vocal? SÍ **NO**
- 5.2.- Quants de temps fa que estudies cant o tècnica vocal? No procedeix
- 5.3.- Has estudiat cant o tècnica vocal amb anterioritat? SÍ **NO**
- 5.4.- Durant quant de temps vas estudiar cant o tècnica vocal? No procedeix

6.- Participació en grups corals

- 6.1.- Estàs cantant actualment en una coral, sense considerar la matèria de Conjunt Coral cursada dins els estudis musicals.? SÍ **NO**
- 6.2.- Quant de temps fa que hi cantes? No procedeix
- 6.3.- Has cantat amb anterioritat en corals, sense considerar la matèria de Conjunt Coral cursada dins els estudis musicals? SÍ **NO**
- 6.4.- Quant de temps vas cantar-hi? No procedeix

7.- Participació en grups musicals com a cantant o vocalista

- 7.1.- Cantes actualment en un grup de música? SÍ **NO**
- 7.2.- Quant de temps fa que hi cantes? No procedeix
- 7.3.- Has cantat amb anterioritat en un grup de música? SÍ **NO**
- 7.4.- Quant de temps vas cantar-hi? No procedeix

8.- Sobre patologies vocals desenvolupades

- 8.1.- Has estat diagnosticat/da d'algun tipus de patologia vocal? SÍ **NO**
- 8.2.- Has assistit a sessions de rehabilitació vocal? SÍ **NO**

9.- Sobre hàbits de prevenció de trastorns vocals

- 9.1.- Has anat mai a la consulta d'un otorrinolaringòleg o bé d'un foniatra per tal de conèixer l'estat del teu aparell fonatori? SÍ **NO**
- 9.2.- Hi vas amb una certa periodicitat per aquest mateix motiu? No procedeix
- 9.3.- En el cas d'haver estat afectat/da d'alguna patologia vocal, diagnosticada per un foniatra o bé per un otorrinolaringòleg; has tornat posteriorment a la consulta d'un especialista per conèixer l'evolució del teu aparell fonatori? No procedeix

Codi de l'informant: D 10

Codi de l'informant: D 11

1.- Sexe: Home **Dona**

2.- Edat: 48 anys

3.- Sobre l'especialitat de la diplomatura de magisteri cursada

3.1.- Quina especialitat de la diplomatura de mestre estàs cursant actualment a la Facultat de Formació del Professorat de la Universitat de Barcelona?

- | | |
|--|---|
| <input type="checkbox"/> Educació Musical | <input type="checkbox"/> Educació Infantil |
| <input type="checkbox"/> Educació Primària | <input type="checkbox"/> Educació Especial |
| <input type="checkbox"/> Educació Física | <input type="checkbox"/> Llengües Estrangeres |

En cas dels mestres en exercici

3.2.- Quina especialitat de postgrau estàs cursant actualment a la Facultat de Formació del Professorat de la Universitat de Barcelona?

Postgrau en Educació Musical

4.- Sobre el nivell d'estudis musicals

4.1.- Quin és el nivell d'estudis musicals en què et trobes actualment?

- | | | | |
|---|-------------------------------------|---|------------------------------------|
| <input type="checkbox"/> Grau elemental de música | <input type="checkbox"/> finalitzat | <input type="checkbox"/> actualment en curs | <input type="checkbox"/> abandonat |
| <input type="checkbox"/> Grau mitjà de música | <input type="checkbox"/> finalitzat | <input type="checkbox"/> actualment en curs | <input type="checkbox"/> abandonat |
| <input type="checkbox"/> Grau superior de música | <input type="checkbox"/> finalitzat | <input type="checkbox"/> actualment en curs | <input type="checkbox"/> abandonat |
| <input checked="" type="checkbox"/> D'altres tipus d'estudis musicals | | | |
| <input type="checkbox"/> Sense estudis musicals específics (únicament els rebuts a l'ensenyament obligatori, postobligatori i universitari) | | | |

4.2.- Quin és l'instrument principal que estudies o has estudiat? **Flauta de bec**

5.- Sobre coneixements de cant o tècnica vocal

- 5.1.- Estàs actualment estudiant cant o tècnica vocal? SÍ **NO**
- 5.2.- Quants de temps fa que estudies cant o tècnica vocal? No procedeix
- 5.3.- Has estudiat cant o tècnica vocal amb anterioritat? SÍ **NO**
- 5.4.- Durant quant de temps vas estudiar cant o tècnica vocal? No procedeix

6.- Participació en grups corals

- 6.1.- Estàs cantant actualment en una coral, sense considerar la matèria de Conjunt Coral cursada dins els estudis musicals.? **SÍ** **NO**
- 6.2.- Quant de temps fa que hi cantes? **15 anys**
- 6.3.- Has cantat amb anterioritat en corals, sense considerar la matèria de Conjunt Coral cursada dins els estudis musicals? SÍ **NO**
- 6.4.- Quant de temps vas cantar-hi? No procedeix

7.- Participació en grups musicals com a cantant o vocalista

- 7.1.- Cantes actualment en un grup de música? SÍ **NO**
- 7.2.- Quant de temps fa que hi cantes? No procedeix
- 7.3.- Has cantat amb anterioritat en un grup de música? SÍ **NO**
- 7.4.- Quant de temps vas cantar-hi? No procedeix

8.- Sobre patologies vocals desenvolupades

- 8.1.- Has estat diagnosticat/da d'algun tipus de patologia vocal? SÍ **NO**
- 8.2.- Has assistit a sessions de rehabilitació vocal? SÍ **NO**

9.- Sobre hàbits de prevenció de trastorns vocals

- 9.1.- Has anat mai a la consulta d'un otorrinolaringòleg o bé d'un foniatra per tal de conèixer l'estat del teu aparell fonatori? SÍ **NO**
- 9.2.- Hi vas amb una certa periodicitat per aquest mateix motiu? No procedeix
- 9.3.- En el cas d'haver estat afectat/da d'alguna patologia vocal, diagnosticada per un foniatra o bé per un otorrinolaringòleg; has tornat posteriorment a la consulta d'un especialista per conèixer l'evolució del teu aparell fonatori? No procedeix

Codi de l'informant: D 11

QÜESTIONARIS

GRUP E

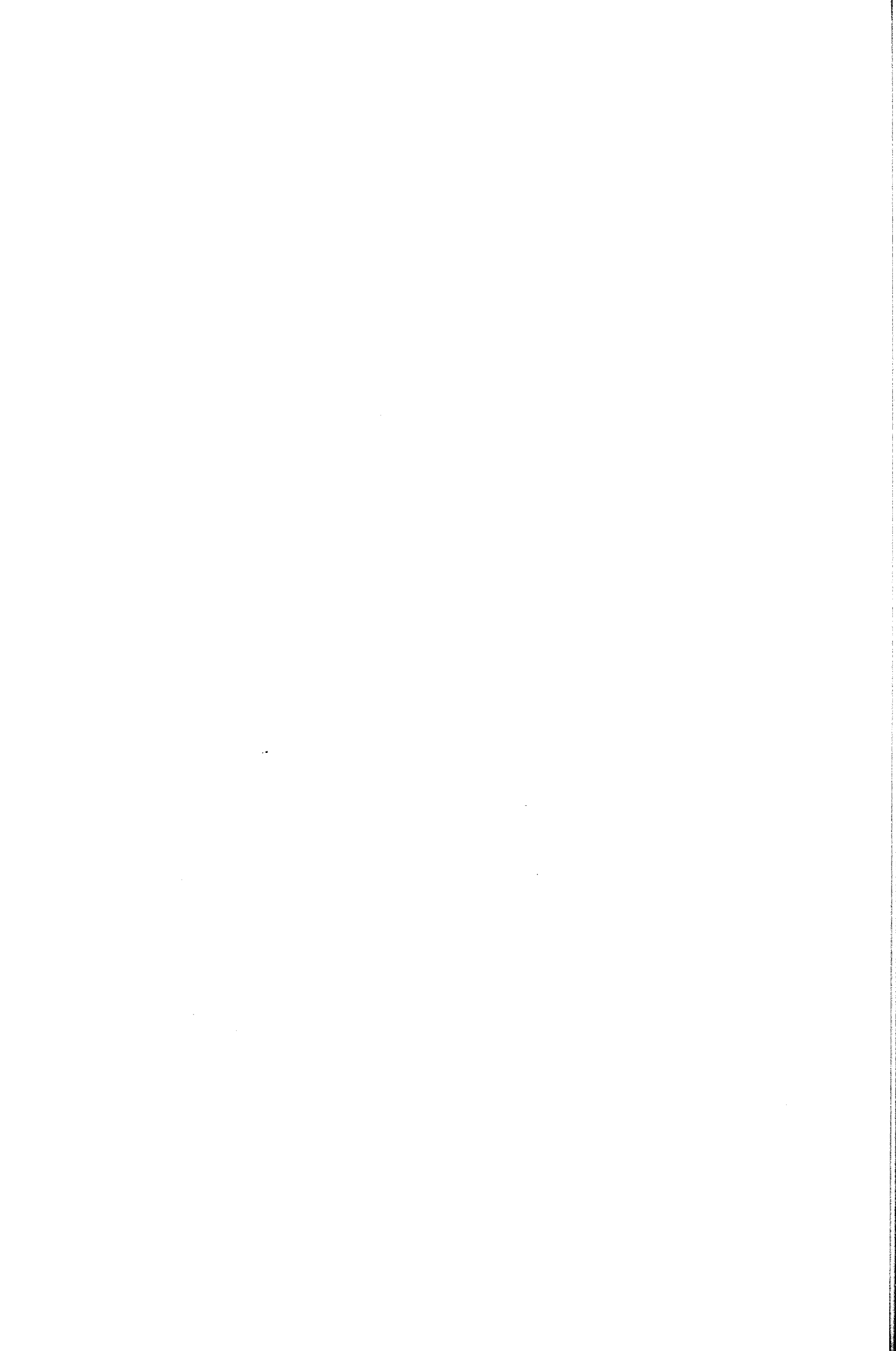

Codi de l'informant: E 1

1.- Sexe: Home **Dona**

2.- Edat: 19 anys

3.- Sobre l'especialitat de la diplomatura de magisteri cursada

3.1.- Quina especialitat de la diplomatura de mestre estàs cursant actualment a la Facultat de Formació del Professorat de la Universitat de Barcelona?

- | | |
|---|---|
| <input checked="" type="checkbox"/> Educació Musical | <input type="checkbox"/> Educació Infantil |
| <input type="checkbox"/> Educació Primària | <input type="checkbox"/> Educació Especial |
| <input type="checkbox"/> Educació Física | <input type="checkbox"/> Llengües Estrangeres |

En cas dels mestres en exercici

3.2.- Quina especialitat de postgrau estàs cursant actualment a la Facultat de Formació del Professorat de la Universitat de Barcelona?

- Postgrau en Educació Musical

4.- Sobre el nivell d'estudis musicals

4.1.- Quin és el nivell d'estudis musicals en què et trobes actualment?

- | | | | |
|---|-------------------------------------|---|--|
| <input type="checkbox"/> Grau elemental de música | <input type="checkbox"/> finalitzat | <input type="checkbox"/> actualment en curs | <input type="checkbox"/> abandonat |
| <input checked="" type="checkbox"/> Grau mitjà de música | <input type="checkbox"/> finalitzat | <input type="checkbox"/> actualment en curs | <input checked="" type="checkbox"/> abandonat |
| <input type="checkbox"/> Grau superior de música | <input type="checkbox"/> finalitzat | <input type="checkbox"/> actualment en curs | <input type="checkbox"/> abandonat |
| <input type="checkbox"/> D'altres tipus d'estudis musicals | | | |
| <input type="checkbox"/> Sense estudis musicals específics (únicament els rebuts a l'ensenyament obligatori, postobligatori i universitari) | | | |

4.2.- Quin és l'instrument principal que estudies o has estudiat? **Piano**

5.- Sobre coneixements de cant o tècnica vocal

- 5.1.- Estàs actualment estudiant cant o tècnica vocal? SÍ **NO**
- 5.2.- Quants de temps fa que estudies cant o tècnica vocal? No procedeix
- 5.3.- Has estudiat cant o tècnica vocal amb anterioritat? SÍ **NO**
- 5.4.- Durant quant de temps vas estudiar cant o tècnica vocal? No procedeix

6.- Participació en grups corals

- 6.1.- Estàs cantant actualment en una coral, sense considerar la matèria de Conjunt Coral cursada dins els estudis musicals.? SÍ **NO**
- 6.2.- Quant de temps fa que hi cantes? No procedeix
- 6.3.- Has cantat amb anterioritat en corals, sense considerar la matèria de Conjunt Coral cursada dins els estudis musicals? SÍ **NO**
- 6.4.- Quant de temps vas cantar-hi? No procedeix

7.- Participació en grups musicals com a cantant o vocalista

- 7.1.- Cantes actualment en un grup de música? SÍ **NO**
- 7.2.- Quant de temps fa que hi cantes? No procedeix
- 7.3.- Has cantat amb anterioritat en un grup de música? SÍ **NO**
- 7.4.- Quant de temps vas cantar-hi? No procedeix

8.- Sobre patologies vocals desenvolupades

- 8.1.- Has estat diagnosticat/da d'algun tipus de patologia vocal? SÍ **NO**
- 8.2.- Has assistit a sessions de rehabilitació vocal? SÍ **NO**

9.- Sobre hàbits de prevenció de trastorns vocals

- 9.1.- Has anat mai a la consulta d'un otorrinolaringòleg o bé d'un foniatra per tal de conèixer l'estat del teu aparell fonatori? SÍ **NO**
- 9.2.- Hi vas amb una certa periodicitat per aquest mateix motiu? No procedeix
- 9.3.- En el cas d'haver estat afectat/da d'alguna patologia vocal, diagnosticada per un foniatra o bé per un otorrinolaringòleg; has tornat posteriorment a la consulta d'un especialista per conèixer l'evolució del teu aparell fonatori? No procedeix

Codi de l'informant: E 1

Codi de l'informant: E 2

1.- Sexe: **Home** Dona

2.- Edat: 21 anys

3.- Sobre l'especialitat de la diplomatura de magisteri cursada

3.1.- Quina especialitat de la diplomatura de mestre estàs cursant actualment a la Facultat de Formació del Professorat de la Universitat de Barcelona?

- | | |
|---|---|
| <input checked="" type="checkbox"/> Educació Musical | <input type="checkbox"/> Educació Infantil |
| <input type="checkbox"/> Educació Primària | <input type="checkbox"/> Educació Especial |
| <input type="checkbox"/> Educació Física | <input type="checkbox"/> Llengües Estrangeres |

En cas dels mestres en exercici

3.2.- Quina especialitat de postgrau estàs cursant actualment a la Facultat de Formació del Professorat de la Universitat de Barcelona?

- Postgrau en Educació Musical

4.- Sobre el nivell d'estudis musicals

4.1.- Quin és el nivell d'estudis musicals en què et trobes actualment?

- | | | | |
|---|---|---|------------------------------------|
| <input type="checkbox"/> Grau elemental de música | <input type="checkbox"/> finalitzat | <input type="checkbox"/> actualment en curs | <input type="checkbox"/> abandonat |
| <input type="checkbox"/> Grau mitjà de música | <input type="checkbox"/> finalitzat | <input type="checkbox"/> actualment en curs | <input type="checkbox"/> abandonat |
| <input checked="" type="checkbox"/> Grau superior de música | <input checked="" type="checkbox"/> finalitzat | <input type="checkbox"/> actualment en curs | <input type="checkbox"/> abandonat |
| <input type="checkbox"/> D'altres tipus d'estudis musicals | | | |
| <input type="checkbox"/> Sense estudis musicals específics (únicament els rebuts a l'ensenyament obligatori, postobligatori i universitari) | | | |

4.2.- Quin és l'instrument principal que estudies o has estudiat? **Saxòfon**

5.- Sobre coneixements de cant o tècnica vocal

- 5.1.- Estàs actualment estudiant cant o tècnica vocal? SÍ **NO**
- 5.2.- Quants de temps fa que estudies cant o tècnica vocal? No procedeix
- 5.3.- Has estudiat cant o tècnica vocal amb anterioritat? SÍ **NO**
- 5.4.- Durant quant de temps vas estudiar cant o tècnica vocal? No procedeix

6.- Participació en grups corals

- 6.1.- Estàs cantant actualment en una coral, sense considerar la matèria de Conjunt Coral cursada dins els estudis musicals.? SÍ **NO**
- 6.2.- Quant de temps fa que hi cantes? No procedeix
- 6.3.- Has cantat amb anterioritat en corals, sense considerar la matèria de Conjunt Coral cursada dins els estudis musicals? SÍ **NO**
- 6.4.- Quant de temps vas cantar-hi? No procedeix

7.- Participació en grups musicals com a cantant o vocalista

- 7.1.- Cantes actualment en un grup de música? SÍ **NO**
- 7.2.- Quant de temps fa que hi cantes? No procedeix
- 7.3.- Has cantat amb anterioritat en un grup de música? SÍ **NO**
- 7.4.- Quant de temps vas cantar-hi? No procedeix

8.- Sobre patologies vocals desenvolupades

- 8.1.- Has estat diagnosticat/da d'algun tipus de patologia vocal? SÍ **NO**
- 8.2.- Has assistit a sessions de rehabilitació vocal? SÍ **NO**

9.- Sobre hàbits de prevenció de trastorns vocals

- 9.1.- Has anat mai a la consulta d'un otorrinolaringòleg o bé d'un foniatra per tal de conèixer l'estat del teu aparell fonatori? SÍ **NO**
- 9.2.- Hi vas amb una certa periodicitat per aquest mateix motiu? No procedeix
- 9.3.- En el cas d'haver estat afectat/da d'alguna patologia vocal, diagnosticada per un foniatra o bé per un otorrinolaringòleg; has tornat posteriorment a la consulta d'un especialista per conèixer l'evolució del teu aparell fonatori? No procedeix

Codi de l'informant: E 2

Codi de l'informant: E 3

1.- Sexe: **Home** Dona

2.- Edat: 26 anys

3.- Sobre l'especialitat de la diplomatura de magisteri cursada

3.1.- Quina especialitat de la diplomatura de mestre estàs cursant actualment a la Facultat de Formació del Professorat de la Universitat de Barcelona?

- | | |
|---|---|
| <input checked="" type="checkbox"/> Educació Musical | <input type="checkbox"/> Educació Infantil |
| <input type="checkbox"/> Educació Primària | <input type="checkbox"/> Educació Especial |
| <input type="checkbox"/> Educació Física | <input type="checkbox"/> Llengües Estrangeres |

En cas dels mestres en exercici

3.2.- Quina especialitat de postgrau estàs cursant actualment a la Facultat de Formació del Professorat de la Universitat de Barcelona?

- Postgrau en Educació Musical

4.- Sobre el nivell d'estudis musicals

4.1.- Quin és el nivell d'estudis musicals en què et trobes actualment?

- Grau elemental de música
- | | | |
|-------------------------------------|---|------------------------------------|
| <input type="checkbox"/> finalitzat | <input type="checkbox"/> actualment en curs | <input type="checkbox"/> abandonat |
|-------------------------------------|---|------------------------------------|
- Grau mitjà de música**
- | | | |
|-------------------------------------|---|------------------------------------|
| <input type="checkbox"/> finalitzat | <input checked="" type="checkbox"/> actualment en curs | <input type="checkbox"/> abandonat |
|-------------------------------------|---|------------------------------------|
- Grau superior de música
- | | | |
|-------------------------------------|---|------------------------------------|
| <input type="checkbox"/> finalitzat | <input type="checkbox"/> actualment en curs | <input type="checkbox"/> abandonat |
|-------------------------------------|---|------------------------------------|
- D'altres tipus d'estudis musicals
- Sense estudis musicals específics (únicament els rebuts a l'ensenyament obligatori, postobligatori i universitari)

4.2.- Quin és l'instrument principal que estudies o has estudiat? **Flauta travessera**

5.- Sobre coneixements de cant o tècnica vocal

- 5.1.- Estàs actualment estudiant cant o tècnica vocal? SÍ **NO**
- 5.2.- Quants de temps fa que estudies cant o tècnica vocal? No procedeix
- 5.3.- Has estudiat cant o tècnica vocal amb anterioritat? SÍ **NO**
- 5.4.- Durant quant de temps vas estudiar cant o tècnica vocal? No procedeix

6.- Participació en grups corals

- 6.1.- Estàs cantant actualment en una coral, sense considerar la matèria de Conjunt Coral cursada dins els estudis musicals.? **SÍ** **NO**
- 6.2.- Quant de temps fa que hi cantes? **7 anys**
- 6.3.- Has cantat amb anterioritat en corals, sense considerar la matèria de Conjunt Coral cursada dins els estudis musicals? SÍ **NO**
- 6.4.- Quant de temps vas cantar-hi? No procedeix

7.- Participació en grups musicals com a cantant o vocalista

- 7.1.- Cantes actualment en un grup de música? SÍ **NO**
- 7.2.- Quant de temps fa que hi cantes? No procedeix
- 7.3.- Has cantat amb anterioritat en un grup de música? SÍ **NO**
- 7.4.- Quant de temps vas cantar-hi? No procedeix

8.- Sobre patologies vocals desenvolupades

- 8.1.- Has estat diagnosticat/da d'algun tipus de patologia vocal? SÍ **NO**
- 8.2.- Has assistit a sessions de rehabilitació vocal? SÍ **NO**

9.- Sobre hàbits de prevenció de trastorns vocals

- 9.1.- Has anat mai a la consulta d'un otorrinolaringòleg o bé d'un foniatra per tal de conèixer l'estat del teu aparell fonatori? SÍ **NO**
- 9.2.- Hi vas amb una certa periodicitat per aquest mateix motiu? No procedeix
- 9.3.- En el cas d'haver estat afectat/da d'alguna patologia vocal, diagnosticada per un foniatra o bé per un otorrinolaringòleg; has tornat posteriorment a la consulta d'un especialista per conèixer l'evolució del teu aparell fonatori? No procedeix

Codi de l'informant: E 3

Codi de l'informant: E 4

1.- Sexe: Home **Dona**

2.- Edat: 21 anys

3.- Sobre l'especialitat de la diplomatura de magisteri cursada

3.1.- Quina especialitat de la diplomatura de mestre estàs cursant actualment a la Facultat de Formació del Professorat de la Universitat de Barcelona?

- | | |
|---|---|
| <input checked="" type="checkbox"/> Educació Musical | <input type="checkbox"/> Educació Infantil |
| <input type="checkbox"/> Educació Primària | <input type="checkbox"/> Educació Especial |
| <input type="checkbox"/> Educació Física | <input type="checkbox"/> Llengües Estrangeres |

En cas dels mestres en exercici

3.2.- Quina especialitat de postgrau estàs cursant actualment a la Facultat de Formació del Professorat de la Universitat de Barcelona?

- Postgrau en Educació Musical

4.- Sobre el nivell d'estudis musicals

4.1.- Quin és el nivell d'estudis musicals en què et trobes actualment?

Grau elemental de música

- finalitzat **actualment en curs** abandonat

Grau mitjà de música

- finalitzat actualment en curs abandonat

Grau superior de música

- finalitzat actualment en curs abandonat

D'altres tipus d'estudis musicals

Sense estudis musicals específics (únicament els rebuts a l'ensenyament obligatori, postobligatori i universitari)

4.2.- Quin és l'instrument principal que estudies o has estudiat? **Piano**

5.- Sobre coneixements de cant o tècnica vocal

- 5.1.- Estàs actualment estudiant cant o tècnica vocal? SÍ **NO**
- 5.2.- Quants de temps fa que estudies cant o tècnica vocal? No procedeix
- 5.3.- Has estudiat cant o tècnica vocal amb anterioritat? **SÍ** **NO**
- 5.4.- Durant quant de temps vas estudiar cant o tècnica vocal? **1 any**

6.- Participació en grups corals

- 6.1.- Estàs cantant actualment en una coral, sense considerar la matèria de Conjunt Coral cursada dins els estudis musicals.? SÍ **NO**
- 6.2.- Quant de temps fa que hi cantes? No procedeix
- 6.3.- Has cantat amb anterioritat en corals, sense considerar la matèria de Conjunt Coral cursada dins els estudis musicals? **SÍ** **NO**
- 6.4.- Quant de temps vas cantar-hi? **10 anys**

7.- Participació en grups musicals com a cantant o vocalista

- 7.1.- Cantes actualment en un grup de música? SÍ **NO**
- 7.2.- Quant de temps fa que hi cantes? No procedeix
- 7.3.- Has cantat amb anterioritat en un grup de música? SÍ **NO**
- 7.4.- Quant de temps vas cantar-hi? No procedeix

8.- Sobre patologies vocals desenvolupades

- 8.1.- Has estat diagnosticat/da d'algun tipus de patologia vocal? SÍ **NO**
- 8.2.- Has assistit a sessions de rehabilitació vocal? SÍ **NO**

9.- Sobre hàbits de prevenció de trastorns vocals

- 9.1.- Has anat mai a la consulta d'un otorrinolaringòleg o bé d'un foniatra per tal de conèixer l'estat del teu aparell fonatori? SÍ **NO**
- 9.2.- Hi vas amb una certa periodicitat per aquest mateix motiu? No procedeix
- 9.3.- En el cas d'haver estat afectat/da d'alguna patologia vocal, diagnosticada per un foniatra o bé per un otorrinolaringòleg; has tornat posteriorment a la consulta d'un especialista per conèixer l'evolució del teu aparell fonatori? No procedeix

Codi de l'informant: E 4

Codi de l'informant: E 5

1.- Sexe: Home **Dona**

2.- Edat: 22 anys

3.- Sobre l'especialitat de la diplomatura de magisteri cursada

3.1.- Quina especialitat de la diplomatura de mestre estàs cursant actualment a la Facultat de Formació del Professorat de la Universitat de Barcelona?

- | | |
|---|---|
| <input checked="" type="checkbox"/> Educació Musical | <input type="checkbox"/> Educació Infantil |
| <input type="checkbox"/> Educació Primària | <input type="checkbox"/> Educació Especial |
| <input type="checkbox"/> Educació Física | <input type="checkbox"/> Llengües Estrangeres |

En cas dels mestres en exercici

3.2.- Quina especialitat de postgrau estàs cursant actualment a la Facultat de Formació del Professorat de la Universitat de Barcelona?

- Postgrau en Educació Musical

4.- Sobre el nivell d'estudis musicals

4.1.- Quin és el nivell d'estudis musicals en què et trobes actualment?

- Grau elemental de música
- | | | |
|-------------------------------------|---|------------------------------------|
| <input type="checkbox"/> finalitzat | <input type="checkbox"/> actualment en curs | <input type="checkbox"/> abandonat |
|-------------------------------------|---|------------------------------------|
- Grau mitjà de música**
- | | | |
|---|---|------------------------------------|
| <input checked="" type="checkbox"/> finalitzat | <input type="checkbox"/> actualment en curs | <input type="checkbox"/> abandonat |
|---|---|------------------------------------|
- Grau superior de música
- | | | |
|-------------------------------------|---|------------------------------------|
| <input type="checkbox"/> finalitzat | <input type="checkbox"/> actualment en curs | <input type="checkbox"/> abandonat |
|-------------------------------------|---|------------------------------------|
- D'altres tipus d'estudis musicals
- Sense estudis musicals específics (únicament els rebuts a l'ensenyament obligatori, postobligatori i universitari)

4.2.- Quin és l'instrument principal que estudies o has estudiat? **Guitarra**

5.- Sobre coneixements de cant o tècnica vocal

- 5.1.- Estàs actualment estudiant cant o tècnica vocal? SÍ **NO**
- 5.2.- Quants de temps fa que estudies cant o tècnica vocal? No procedeix
- 5.3.- Has estudiat cant o tècnica vocal amb anterioritat? SÍ **NO**
- 5.4.- Durant quant de temps vas estudiar cant o tècnica vocal? No procedeix

6.- Participació en grups corals

- 6.1.- Estàs cantant actualment en una coral, sense considerar la matèria de Conjunt Coral cursada dins els estudis musical.? SÍ **NO**
- 6.2.- Quant de temps fa que hi cantes? No procedeix
- 6.3.- Has cantat amb anterioritat en corals, sense considerar la matèria de Conjunt Coral cursada dins els estudis musicals? **SÍ** **NO**
- 6.4.- Quant de temps vas cantar-hi? **3 anys**

7.- Participació en grups musicals com a cantant o vocalista

- 7.1.- Cantes actualment en un grup de música? SÍ **NO**
- 7.2.- Quant de temps fa que hi cantes? No procedeix
- 7.3.- Has cantat amb anterioritat en un grup de música? SÍ **NO**
- 7.4.- Quant de temps vas cantar-hi? No procedeix

8.- Sobre patologies vocals desenvolupades

- 8.1.- Has estat diagnosticat/da d'algun tipus de patologia vocal? SÍ **NO**
- 8.2.- Has assistit a sessions de rehabilitació vocal? SÍ **NO**

9.- Sobre hàbits de prevenció de trastorns vocals

- 9.1.- Has anat mai a la consulta d'un otorrinolaringòleg o bé d'un foniatra per tal de conèixer l'estat del teu aparell fonatori? SÍ **NO**
- 9.2.- Hi vas amb una certa periodicitat per aquest mateix motiu? No procedeix
- 9.3.- En el cas d'haver estat afectat/da d'alguna patologia vocal, diagnosticada per un foniatra o bé per un otorrinolaringòleg; has tornat posteriorment a la consulta d'un especialista per conèixer l'evolució del teu aparell fonatori? No procedeix

Codi de l'informant: E 5

Codi de l'informant: E 6

1.- Sexe: Home **Dona**

2.- Edat: 19 anys

3.- Sobre l'especialitat de la diplomatura de magisteri cursada

3.1.- Quina especialitat de la diplomatura de mestre estàs cursant actualment a la Facultat de Formació del Professorat de la Universitat de Barcelona?

- | | |
|---|---|
| <input checked="" type="checkbox"/> Educació Musical | <input type="checkbox"/> Educació Infantil |
| <input type="checkbox"/> Educació Primària | <input type="checkbox"/> Educació Especial |
| <input type="checkbox"/> Educació Física | <input type="checkbox"/> Llengües Estrangeres |

En cas dels mestres en exercici

3.2.- Quina especialitat de postgrau estàs cursant actualment a la Facultat de Formació del Professorat de la Universitat de Barcelona?

- Postgrau en Educació Musical

4.- Sobre el nivell d'estudis musicals

4.1.- Quin és el nivell d'estudis musicals en què et trobes actualment?

Grau elemental de música

finalitzat actualment en curs abandonat

Grau mitjà de música

finalitzat actualment en curs abandonat

Grau superior de música

finalitzat actualment en curs abandonat

D'altres tipus d'estudis musicals

Sense estudis musicals específics (únicament els rebuts a l'ensenyament obligatori, postobligatori i universitari)

4.2.- Quin és l'instrument principal que estudies o has estudiat? **Violí**

5.- Sobre coneixements de cant o tècnica vocal

- 5.1.- Estàs actualment estudiant cant o tècnica vocal? SÍ NO
- 5.2.- Quants de temps fa que estudies cant o tècnica vocal? No procedeix
- 5.3.- Has estudiat cant o tècnica vocal amb anterioritat? SÍ NO
- 5.4.- Durant quant de temps vas estudiar cant o tècnica vocal? No procedeix

6.- Participació en grups corals

- 6.1.- Estàs cantant actualment en una coral, sense considerar la matèria de Conjunt Coral cursada dins els estudis musicals? SÍ NO
- 6.2.- Quant de temps fa que hi cantes? No procedeix
- 6.3.- Has cantat amb anterioritat en corals, sense considerar la matèria de Conjunt Coral cursada dins els estudis musicals? SÍ NO
- 6.4.- Quant de temps vas cantar-hi? No procedeix

7.- Participació en grups musicals com a cantant o vocalista

- 7.1.- Cantes actualment en un grup de música? SÍ NO
- 7.2.- Quant de temps fa que hi cantes? No procedeix
- 7.3.- Has cantat amb anterioritat en un grup de música? SÍ NO
- 7.4.- Quant de temps vas cantar-hi? No procedeix

8.- Sobre patologies vocals desenvolupades

- 8.1.- Has estat diagnosticat/da d'algun tipus de patologia vocal? SÍ NO
- 8.2.- Has assistit a sessions de rehabilitació vocal? SÍ NO

9.- Sobre hàbits de prevenció de trastorns vocals

- 9.1.- Has anat mai a la consulta d'un otorrinolaringòleg o bé d'un foniatra per tal de conèixer l'estat del teu aparell fonatori? SÍ NO
- 9.2.- Hi vas amb una certa periodicitat per aquest mateix motiu? No procedeix
- 9.3.- En el cas d'haver estat afectat/da d'alguna patologia vocal, diagnosticada per un foniatra o bé per un otorrinolaringòleg; has tornat posteriorment a la consulta d'un especialista per conèixer l'evolució del teu aparell fonatori? No procedeix

Codi de l'informant: E 6

Codi de l'informant: E 7

1.- Sexe: Home **Dona**

2.- Edat: **23 anys**

3.- Sobre l'especialitat de la diplomatura de magisteri cursada

3.1.- Quina especialitat de la diplomatura de mestre estàs cursant actualment a la Facultat de Formació del Professorat de la Universitat de Barcelona?

- | | |
|---|---|
| <input checked="" type="checkbox"/> Educació Musical | <input type="checkbox"/> Educació Infantil |
| <input type="checkbox"/> Educació Primària | <input type="checkbox"/> Educació Especial |
| <input type="checkbox"/> Educació Física | <input type="checkbox"/> Llengües Estrangeres |

En cas dels mestres en exercici

3.2.- Quina especialitat de postgrau estàs cursant actualment a la Facultat de Formació del Professorat de la Universitat de Barcelona?

- Postgrau en Educació Musical

4.- Sobre el nivell d'estudis musicals

4.1.- Quin és el nivell d'estudis musicals en què et trobes actualment?

- Grau elemental de música
- | | | |
|-------------------------------------|---|------------------------------------|
| <input type="checkbox"/> finalitzat | <input type="checkbox"/> actualment en curs | <input type="checkbox"/> abandonat |
|-------------------------------------|---|------------------------------------|
- Grau mitjà de música**
- | | | |
|-------------------------------------|---|------------------------------------|
| <input type="checkbox"/> finalitzat | <input checked="" type="checkbox"/> actualment en curs | <input type="checkbox"/> abandonat |
|-------------------------------------|---|------------------------------------|
- Grau superior de música
- | | | |
|-------------------------------------|---|------------------------------------|
| <input type="checkbox"/> finalitzat | <input type="checkbox"/> actualment en curs | <input type="checkbox"/> abandonat |
|-------------------------------------|---|------------------------------------|
- D'altres tipus d'estudis musicals
- Sense estudis musicals específics (únicament els rebuts a l'ensenyament obligatori, postobligatori i universitari)

4.2.- Quin és l'instrument principal que estudies o has estudiat? **Piano**

5.- Sobre coneixements de cant o tècnica vocal

- 5.1.- Estàs actualment estudiant cant o tècnica vocal? SÍ **NO**
- 5.2.- Quants de temps fa que estudies cant o tècnica vocal? No procedeix
- 5.3.- Has estudiat cant o tècnica vocal amb anterioritat? SÍ **NO**
- 5.4.- Durant quant de temps vas estudiar cant o tècnica vocal? No procedeix

6.- Participació en grups corals

- 6.1.- Estàs cantant actualment en una coral, sense considerar la matèria de Conjunt Coral cursada dins els estudis musical.? SÍ **NO**
- 6.2.- Quant de temps fa que hi cantes? No procedeix
- 6.3.- Has cantat amb anterioritat en corals, sense considerar la matèria de Conjunt Coral cursada dins els estudis musicals? **SÍ** **NO**
- 6.4.- Quant de temps vas cantar-hi? **3 anys**

7.- Participació en grups musicals com a cantant o vocalista

- 7.1.- Cantes actualment en un grup de música? SÍ **NO**
- 7.2.- Quant de temps fa que hi cantes? No procedeix
- 7.3.- Has cantat amb anterioritat en un grup de música? SÍ **NO**
- 7.4.- Quant de temps vas cantar-hi? No procedeix

8.- Sobre patologies vocals desenvolupades

- 8.1.- Has estat diagnosticat/da d'algun tipus de patologia vocal? SÍ **NO**
- 8.2.- Has assistit a sessions de rehabilitació vocal? SÍ **NO**

9.- Sobre hàbits de prevenció de trastorns vocals

- 9.1.- Has anat mai a la consulta d'un otorrinolaringòleg o bé d'un foniatra per tal de conèixer l'estat del teu aparell fonatori? SÍ **NO**
- 9.2.- Hi vas amb una certa periodicitat per aquest mateix motiu? No procedeix
- 9.3.- En el cas d'haver estat afectat/da d'alguna patologia vocal, diagnosticada per un foniatra o bé per un otorrinolaringòleg; has tornat posteriorment a la consulta d'un especialista per conèixer l'evolució del teu aparell fonatori? No procedeix

Codi de l'informant: E 7

Codi de l'informant: E 8

1.- Sexe: Home **Dona**

2.- Edat: 20 anys

3.- Sobre l'especialitat de la diplomatura de magisteri cursada

3.1.- Quina especialitat de la diplomatura de mestre estàs cursant actualment a la Facultat de Formació del Professorat de la Universitat de Barcelona?

- | | |
|---|---|
| <input checked="" type="checkbox"/> Educació Musical | <input type="checkbox"/> Educació Infantil |
| <input type="checkbox"/> Educació Primària | <input type="checkbox"/> Educació Especial |
| <input type="checkbox"/> Educació Física | <input type="checkbox"/> Llengües Estrangeres |

En cas dels mestres en exercici

3.2.- Quina especialitat de postgrau estàs cursant actualment a la Facultat de Formació del Professorat de la Universitat de Barcelona?

- Postgrau en Educació Musical

4.- Sobre el nivell d'estudis musicals

4.1.- Quin és el nivell d'estudis musicals en què et trobes actualment?

- Grau elemental de música
- | | | |
|-------------------------------------|---|------------------------------------|
| <input type="checkbox"/> finalitzat | <input type="checkbox"/> actualment en curs | <input type="checkbox"/> abandonat |
|-------------------------------------|---|------------------------------------|
- Grau mitjà de música**
- | | | |
|-------------------------------------|---|------------------------------------|
| <input type="checkbox"/> finalitzat | <input checked="" type="checkbox"/> actualment en curs | <input type="checkbox"/> abandonat |
|-------------------------------------|---|------------------------------------|
- Grau superior de música
- | | | |
|-------------------------------------|---|------------------------------------|
| <input type="checkbox"/> finalitzat | <input type="checkbox"/> actualment en curs | <input type="checkbox"/> abandonat |
|-------------------------------------|---|------------------------------------|
- D'altres tipus d'estudis musicals
- Sense estudis musicals específics (únicament els rebuts a l'ensenyament obligatori, postobligatori i universitari)

4.2.- Quin és l'instrument principal que estudies o has estudiat? **Flauta de bec**

5.- Sobre coneixements de cant o tècnica vocal

- 5.1.- Estàs actualment estudiant cant o tècnica vocal? SÍ **NO**
- 5.2.- Quants de temps fa que estudies cant o tècnica vocal? No procedeix
- 5.3.- Has estudiat cant o tècnica vocal amb anterioritat? SÍ **NO**
- 5.4.- Durant quant de temps vas estudiar cant o tècnica vocal? No procedeix

6.- Participació en grups corals

- 6.1.- Estàs cantant actualment en una coral, sense considerar la matèria de Conjunt Coral cursada dins els estudis musical.? SÍ **NO**
- 6.2.- Quant de temps fa que hi cantes? No procedeix
- 6.3.- Has cantat amb anterioritat en corals, sense considerar la matèria de Conjunt Coral cursada dins els estudis musicals? **SÍ** **NO**
- 6.4.- Quant de temps vas cantar-hi? **16 anys**

7.- Participació en grups musicals com a cantant o vocalista

- 7.1.- Cantes actualment en un grup de música? SÍ **NO**
- 7.2.- Quant de temps fa que hi cantes? No procedeix
- 7.3.- Has cantat amb anterioritat en un grup de música? SÍ **NO**
- 7.4.- Quant de temps vas cantar-hi? No procedeix

8.- Sobre patologies vocals desenvolupades

- 8.1.- Has estat diagnosticat/da d'algun tipus de patologia vocal? SÍ **NO**
- 8.2.- Has assistit a sessions de rehabilitació vocal? SÍ **NO**

9.- Sobre hàbits de prevenció de trastorns vocals

- 9.1.- Has anat mai a la consulta d'un otorrinolaringòleg o bé d'un foniatra per tal de conèixer l'estat del teu aparell fonatori? **SÍ** **NO**
- 9.2.- Hi vas amb una certa periodicitat per aquest mateix motiu? SÍ **NO**
- 9.3.- En el cas d'haver estat afectat/da d'alguna patologia vocal, diagnosticada per un foniatra o bé per un otorrinolaringòleg; has tornat posteriorment a la consulta d'un especialista per conèixer l'evolució del teu aparell fonatori? No procedeix

Codi de l'informant: E 8

Codi de l'informant: E 9

1.- Sexe: Home **Dona**

2.- Edat: 19 anys

3.- Sobre l'especialitat de la diplomatura de magisteri cursada

3.1.- Quina especialitat de la diplomatura de mestre estàs cursant actualment a la Facultat de Formació del Professorat de la Universitat de Barcelona?

- | | |
|---|---|
| <input checked="" type="checkbox"/> Educació Musical | <input type="checkbox"/> Educació Infantil |
| <input type="checkbox"/> Educació Primària | <input type="checkbox"/> Educació Especial |
| <input type="checkbox"/> Educació Física | <input type="checkbox"/> Llengües Estrangeres |

En cas dels mestres en exercici

3.2.- Quina especialitat de postgrau estàs cursant actualment a la Facultat de Formació del Professorat de la Universitat de Barcelona?

- Postgrau en Educació Musical

4.- Sobre el nivell d'estudis musicals

4.1.- Quin és el nivell d'estudis musicals en què et trobes actualment?

- Grau elemental de música
- finalitzat actualment en curs abandonat
- Grau mitjà de música**
- finalitzat **actualment en curs** abandonat
- Grau superior de música
- finalitzat actualment en curs abandonat
- D'altres tipus d'estudis musicals
- Sense estudis musicals específics (únicament els rebuts a l'ensenyament obligatori, postobligatori i universitari)

4.2.- Quin és l'instrument principal que estudies o has estudiat? **Cant**

5.- Sobre coneixements de cant o tècnica vocal

- 5.1.- Estàs actualment estudiant cant o tècnica vocal? **SÍ** **NO**
- 5.2.- Quants de temps fa que estudies cant o tècnica vocal? **5 anys**
- 5.3.- Has estudiat cant o tècnica vocal amb anterioritat? **SÍ** **NO**
- 5.4.- Durant quant de temps vas estudiar cant o tècnica vocal? No procedeix

6.- Participació en grups corals

- 6.1.- Estàs cantant actualment en una coral, sense considerar la matèria de Conjunt Coral cursada dins els estudis musicals? **SÍ** **NO**
- 6.2.- Quant de temps fa que hi cantes? **5 anys**
- 6.3.- Has cantat amb anterioritat en corals, sense considerar la matèria de Conjunt Coral cursada dins els estudis musicals? **SÍ** **NO**
- 6.4.- Quant de temps vas cantar-hi? No procedeix

7.- Participació en grups musicals com a cantant o vocalista

- 7.1.- Cantes actualment en un grup de música? **SÍ** **NO**
- 7.2.- Quant de temps fa que hi cantes? No procedeix
- 7.3.- Has cantat amb anterioritat en un grup de música? **SÍ** **NO**
- 7.4.- Quant de temps vas cantar-hi? No procedeix

8.- Sobre patologies vocals desenvolupades

- 8.1.- Has estat diagnosticat/da d'algun tipus de patologia vocal? **SÍ** **NO**
- 8.2.- Has assistit a sessions de rehabilitació vocal? **SÍ** **NO**

9.- Sobre hàbits de prevenció de trastorns vocals

- 9.1.- Has anat mai a la consulta d'un otorrinolaringòleg o bé d'un foniatra per tal de conèixer l'estat del teu aparell fonatori? **SÍ** **NO**
- 9.2.- Hi vas amb una certa periodicitat per aquest mateix motiu? No procedeix
- 9.3.- En el cas d'haver estat afectat/da d'alguna patologia vocal, diagnosticada per un foniatra o bé per un otorrinolaringòleg; has tornat posteriorment a la consulta d'un especialista per conèixer l'evolució del teu aparell fonatori? No procedeix

Codi de l'informant: E 9

Codi de l'informant: E 10

1.- Sexe: Home **Dona**

2.- Edat: 19 anys

3.- Sobre l'especialitat de la diplomatura de magisteri cursada

3.1.- Quina especialitat de la diplomatura de mestre estàs cursant actualment a la Facultat de Formació del Professorat de la Universitat de Barcelona?

- | | |
|--|--|
| <input type="checkbox"/> Educació Musical | <input checked="" type="checkbox"/> Educació Infantil |
| <input type="checkbox"/> Educació Primària | <input type="checkbox"/> Educació Especial |
| <input type="checkbox"/> Educació Física | <input type="checkbox"/> Llengües Estrangeres |

En cas dels mestres en exercici

3.2.- Quina especialitat de postgrau estàs cursant actualment a la Facultat de Formació del Professorat de la Universitat de Barcelona?

- Postgrau en Educació Musical

4.- Sobre el nivell d'estudis musicals

4.1.- Quin és el nivell d'estudis musicals en què et trobes actualment?

- Grau elemental de música
- | | | |
|-------------------------------------|---|------------------------------------|
| <input type="checkbox"/> finalitzat | <input type="checkbox"/> actualment en curs | <input type="checkbox"/> abandonat |
|-------------------------------------|---|------------------------------------|
- Grau mitjà de música
- | | | |
|-------------------------------------|---|------------------------------------|
| <input type="checkbox"/> finalitzat | <input type="checkbox"/> actualment en curs | <input type="checkbox"/> abandonat |
|-------------------------------------|---|------------------------------------|
- Grau superior de música
- | | | |
|-------------------------------------|---|------------------------------------|
| <input type="checkbox"/> finalitzat | <input type="checkbox"/> actualment en curs | <input type="checkbox"/> abandonat |
|-------------------------------------|---|------------------------------------|
- D'altres tipus d'estudis musicals
- Sense estudis musicals específics** (únicament els rebuts a l'ensenyament obligatori, postobligatori i universitari)

4.2.- Quin és l'instrument principal que estudies o has estudiat? **Cap**

5.- Sobre coneixements de cant o tècnica vocal

- 5.1.- Estàs actualment estudiant cant o tècnica vocal? SÍ **NO**
- 5.2.- Quants de temps fa que estudies cant o tècnica vocal? No procedeix
- 5.3.- Has estudiat cant o tècnica vocal amb anterioritat? SÍ **NO**
- 5.4.- Durant quant de temps vas estudiar cant o tècnica vocal? No procedeix

6.- Participació en grups corals

- 6.1.- Estàs cantant actualment en una coral, sense considerar la matèria de Conjunt Coral cursada dins els estudis musicals.? SÍ **NO**
- 6.2.- Quant de temps fa que hi cantes? No procedeix
- 6.3.- Has cantat amb anterioritat en corals, sense considerar la matèria de Conjunt Coral cursada dins els estudis musicals? SÍ **NO**
- 6.4.- Quant de temps vas cantar-hi? No procedeix

7.- Participació en grups musicals com a cantant o vocalista

- 7.1.- Cantes actualment en un grup de música? SÍ **NO**
- 7.2.- Quant de temps fa que hi cantes? No procedeix
- 7.3.- Has cantat amb anterioritat en un grup de música? SÍ **NO**
- 7.4.- Quant de temps vas cantar-hi? No procedeix

8.- Sobre patologies vocals desenvolupades

- 8.1.- Has estat diagnosticat/da d'algun tipus de patologia vocal? SÍ **NO**
- 8.2.- Has assistit a sessions de rehabilitació vocal? SÍ **NO**

9.- Sobre hàbits de prevenció de trastorns vocals

- 9.1.- Has anat mai a la consulta d'un otorrinolaringòleg o bé d'un foniatra per tal de conèixer l'estat del teu aparell fonatori? SÍ **NO**
- 9.2.- Hi vas amb una certa periodicitat per aquest mateix motiu? No procedeix
- 9.3.- En el cas d'haver estat afectat/da d'alguna patologia vocal, diagnosticada per un foniatra o bé per un otorrinolaringòleg; has tornat posteriorment a la consulta d'un especialista per conèixer l'evolució del teu aparell fonatori? No procedeix

Codi de l'informant: E 10

Codi de l'informant: E 11

1.- Sexe: Home **Dona**

2.- Edat: 21 anys

3.- Sobre l'especialitat de la diplomatura de magisteri cursada

3.1.- Quina especialitat de la diplomatura de mestre estàs cursant actualment a la Facultat de Formació del Professorat de la Universitat de Barcelona?

- | | |
|--|---|
| <input type="checkbox"/> Educació Musical | <input type="checkbox"/> Educació Infantil |
| <input checked="" type="checkbox"/> Educació Primària | <input type="checkbox"/> Educació Especial |
| <input type="checkbox"/> Educació Física | <input type="checkbox"/> Llengües Estrangeres |

En cas dels mestres en exercici

3.2.- Quina especialitat de postgrau estàs cursant actualment a la Facultat de Formació del Professorat de la Universitat de Barcelona?

- Postgrau en Educació Musical

4.- Sobre el nivell d'estudis musicals

4.1.- Quin és el nivell d'estudis musicals en què et trobes actualment?

- Grau elemental de música
- | | | |
|-------------------------------------|---|------------------------------------|
| <input type="checkbox"/> finalitzat | <input type="checkbox"/> actualment en curs | <input type="checkbox"/> abandonat |
|-------------------------------------|---|------------------------------------|
- Grau mitjà de música**
- | | | |
|-------------------------------------|---|--|
| <input type="checkbox"/> finalitzat | <input type="checkbox"/> actualment en curs | <input checked="" type="checkbox"/> abandonat |
|-------------------------------------|---|--|
- Grau superior de música
- | | | |
|-------------------------------------|---|------------------------------------|
| <input type="checkbox"/> finalitzat | <input type="checkbox"/> actualment en curs | <input type="checkbox"/> abandonat |
|-------------------------------------|---|------------------------------------|
- D'altres tipus d'estudis musicals
- Sense estudis musicals específics (únicament els rebuts a l'ensenyament obligatori, postobligatori i universitari)

4.2.- Quin és l'instrument principal que estudies o has estudiat? **Piano**

5.- Sobre coneixements de cant o tècnica vocal

- 5.1.- Estàs actualment estudiant cant o tècnica vocal? SÍ **NO**
- 5.2.- Quants de temps fa que estudies cant o tècnica vocal? No procedeix
- 5.3.- Has estudiat cant o tècnica vocal amb anterioritat? SÍ **NO**
- 5.4.- Durant quant de temps vas estudiar cant o tècnica vocal? No procedeix

6.- Participació en grups corals

- 6.1.- Estàs cantant actualment en una coral, sense considerar la matèria de Conjunt Coral cursada dins els estudis musicals? **SÍ** **NO**
- 6.2.- Quant de temps fa que hi cantes? **14 anys**
- 6.3.- Has cantat amb anterioritat en corals, sense considerar la matèria de Conjunt Coral cursada dins els estudis musicals? SÍ **NO**
- 6.4.- Quant de temps vas cantar-hi? No procedeix

7.- Participació en grups musicals com a cantant o vocalista

- 7.1.- Cantes actualment en un grup de música? SÍ **NO**
- 7.2.- Quant de temps fa que hi cantes? No procedeix
- 7.3.- Has cantat amb anterioritat en un grup de música? SÍ **NO**
- 7.4.- Quant de temps vas cantar-hi? No procedeix

8.- Sobre patologies vocals desenvolupades

- 8.1.- Has estat diagnosticat/da d'algun tipus de patologia vocal? SÍ **NO**
- 8.2.- Has assistit a sessions de rehabilitació vocal? SÍ **NO**

9.- Sobre hàbits de prevenció de trastorns vocals

- 9.1.- Has anat mai a la consulta d'un otorrinolaringòleg o bé d'un foniatra per tal de conèixer l'estat del teu aparell fonatori? SÍ **NO**
- 9.2.- Hi vas amb una certa periodicitat per aquest mateix motiu? No procedeix
- 9.3.- En el cas d'haver estat afectat/da d'alguna patologia vocal, diagnosticada per un foniatra o bé per un otorrinolaringòleg; has tornat posteriorment a la consulta d'un especialista per conèixer l'evolució del teu aparell fonatori? No procedeix

Codi de l'informant: E 11

Codi de l'informant: E 12

1.- Sexe: Home **Dona**

2.- Edat: 19 anys

3.- Sobre l'especialitat de la diplomatura de magisteri cursada

3.1.- Quina especialitat de la diplomatura de mestre estàs cursant actualment a la Facultat de Formació del Professorat de la Universitat de Barcelona?

- | | |
|--|--|
| <input type="checkbox"/> Educació Musical | <input checked="" type="checkbox"/> Educació Infantil |
| <input type="checkbox"/> Educació Primària | <input type="checkbox"/> Educació Especial |
| <input type="checkbox"/> Educació Física | <input type="checkbox"/> Llengües Estrangeres |

En cas dels mestres en exercici

3.2.- Quina especialitat de postgrau estàs cursant actualment a la Facultat de Formació del Professorat de la Universitat de Barcelona?

- Postgrau en Educació Musical

4.- Sobre el nivell d'estudis musicals

4.1.- Quin és el nivell d'estudis musicals en què et trobes actualment?

- Grau elemental de música
- | | | |
|-------------------------------------|---|------------------------------------|
| <input type="checkbox"/> finalitzat | <input type="checkbox"/> actualment en curs | <input type="checkbox"/> abandonat |
|-------------------------------------|---|------------------------------------|
- Grau mitjà de música
- | | | |
|-------------------------------------|---|------------------------------------|
| <input type="checkbox"/> finalitzat | <input type="checkbox"/> actualment en curs | <input type="checkbox"/> abandonat |
|-------------------------------------|---|------------------------------------|
- Grau superior de música
- | | | |
|-------------------------------------|---|------------------------------------|
| <input type="checkbox"/> finalitzat | <input type="checkbox"/> actualment en curs | <input type="checkbox"/> abandonat |
|-------------------------------------|---|------------------------------------|
- D'altres tipus d'estudis musicals
- Sense estudis musicals específics** (únicament els rebuts a l'ensenyament obligatori, postobligatori i universitari)

4.2.- Quin és l'instrument principal que estudies o has estudiat? **Cap**

5.- Sobre coneixements de cant o tècnica vocal

- 5.1.- Estàs actualment estudiant cant o tècnica vocal? SÍ **NO**
- 5.2.- Quants de temps fa que estudies cant o tècnica vocal? No procedeix
- 5.3.- Has estudiat cant o tècnica vocal amb anterioritat? SÍ **NO**
- 5.4.- Durant quant de temps vas estudiar cant o tècnica vocal? No procedeix

6.- Participació en grups corals

- 6.1.- Estàs cantant actualment en una coral, sense considerar la matèria de Conjunt Coral cursada dins els estudis musicals.? SÍ **NO**
- 6.2.- Quant de temps fa que hi cantes? No procedeix
- 6.3.- Has cantat amb anterioritat en corals, sense considerar la matèria de Conjunt Coral cursada dins els estudis musicals? SÍ **NO**
- 6.4.- Quant de temps vas cantar-hi? No procedeix

7.- Participació en grups musicals com a cantant o vocalista

- 7.1.- Cantes actualment en un grup de música? SÍ **NO**
- 7.2.- Quant de temps fa que hi cantes? No procedeix
- 7.3.- Has cantat amb anterioritat en un grup de música? SÍ **NO**
- 7.4.- Quant de temps vas cantar-hi? No procedeix

8.- Sobre patologies vocals desenvolupades

- 8.1.- Has estat diagnosticat/da d'algun tipus de patologia vocal? SÍ **NO**
- 8.2.- Has assistit a sessions de rehabilitació vocal? SÍ **NO**

9.- Sobre hàbits de prevenció de trastorns vocals

- 9.1.- Has anat mai a la consulta d'un otorrinolaringòleg o bé d'un foniatra per tal de conèixer l'estat del teu aparell fonatori? SÍ **NO**
- 9.2.- Hi vas amb una certa periodicitat per aquest mateix motiu? No procedeix
- 9.3.- En el cas d'haver estat afectat/da d'alguna patologia vocal, diagnosticada per un foniatra o bé per un otorrinolaringòleg; has tornat posteriorment a la consulta d'un especialista per conèixer l'evolució del teu aparell fonatori? No procedeix

Codi de l'informant: E 12

Codi de l'informant: E 13

1.- Sexe: Home **Dona**

2.- Edat: 19 anys

3.- Sobre l'especialitat de la diplomatura de magisteri cursada

3.1.- Quina especialitat de la diplomatura de mestre estàs cursant actualment a la Facultat de Formació del Professorat de la Universitat de Barcelona?

- | | |
|---|---|
| <input checked="" type="checkbox"/> Educació Musical | <input type="checkbox"/> Educació Infantil |
| <input type="checkbox"/> Educació Primària | <input type="checkbox"/> Educació Especial |
| <input type="checkbox"/> Educació Física | <input type="checkbox"/> Llengües Estrangeres |

En cas dels mestres en exercici

3.2.- Quina especialitat de postgrau estàs cursant actualment a la Facultat de Formació del Professorat de la Universitat de Barcelona?

- Postgrau en Educació Musical

4.- Sobre el nivell d'estudis musicals

4.1.- Quin és el nivell d'estudis musicals en què et trobes actualment?

 Grau elemental de música

- finalitzat** actualment en curs abandonat

 Grau mitjà de música

- finalitzat actualment en curs abandonat

 Grau superior de música

- finalitzat actualment en curs abandonat

 D'altres tipus d'estudis musicals

- Sense estudis musicals específics (únicament els rebuts a l'ensenyament obligatori, postobligatori i universitari)

4.2.- Quin és l'instrument principal que estudies o has estudiat? **Cant**

5.- Sobre coneixements de cant o tècnica vocal

- 5.1.- Estàs actualment estudiant cant o tècnica vocal? SÍ **NO**
- 5.2.- Quants de temps fa que estudies cant o tècnica vocal? No procedeix
- 5.3.- Has estudiat cant o tècnica vocal amb anterioritat? **SÍ** NO
- 5.4.- Durant quant de temps vas estudiar cant o tècnica vocal? **3 anys**

6.- Participació en grups corals

- 6.1.- Estàs cantant actualment en una coral, sense considerar la matèria de Conjunt Coral cursada dins els estudis musicals.? **SÍ** NO
- 6.2.- Quant de temps fa que hi cantes? **1 any**
- 6.3.- Has cantat amb anterioritat en corals, sense considerar la matèria de Conjunt Coral cursada dins els estudis musicals? SÍ **NO**
- 6.4.- Quant de temps vas cantar-hi? No procedeix

7.- Participació en grups musicals com a cantant o vocalista

- 7.1.- Cantes actualment en un grup de música? SÍ **NO**
- 7.2.- Quant de temps fa que hi cantes? No procedeix
- 7.3.- Has cantat amb anterioritat en un grup de música? **SÍ** NO
- 7.4.- Quant de temps vas cantar-hi? **6 mesos**

8.- Sobre patologies vocals desenvolupades

- 8.1.- Has estat diagnosticat/da d'algun tipus de patologia vocal? SÍ **NO**
- 8.2.- Has assistit a sessions de rehabilitació vocal? SÍ **NO**

9.- Sobre hàbits de prevenció de trastorns vocals

- 9.1.- Has anat mai a la consulta d'un otorrinolaringòleg o bé d'un foniatra per tal de conèixer l'estat del teu aparell fonatori? SÍ **NO**
- 9.2.- Hi vas amb una certa periodicitat per aquest mateix motiu? No procedeix
- 9.3.- En el cas d'haver estat afectat/da d'alguna patologia vocal, diagnosticada per un foniatra o bé per un otorrinolaringòleg; has tornat posteriorment a la consulta d'un especialista per conèixer l'evolució del teu aparell fonatori? No procedeix

Codi de l'informant: E 13

Codi de l'informant: E 14

1.- Sexe: **Home** Dona

2.- Edat: 37 anys

3.- Sobre l'especialitat de la diplomatura de magisteri cursada

3.1.- Quina especialitat de la diplomatura de mestre estàs cursant actualment a la Facultat de Formació del Professorat de la Universitat de Barcelona?

- | | |
|--|--|
| <input type="checkbox"/> Educació Musical | <input checked="" type="checkbox"/> Educació Infantil |
| <input type="checkbox"/> Educació Primària | <input type="checkbox"/> Educació Especial |
| <input type="checkbox"/> Educació Física | <input type="checkbox"/> Llengües Estrangeres |

En cas dels mestres en exercici

3.2.- Quina especialitat de postgrau estàs cursant actualment a la Facultat de Formació del Professorat de la Universitat de Barcelona?

- Postgrau en Educació Musical

4.- Sobre el nivell d'estudis musicals

4.1.- Quin és el nivell d'estudis musicals en què et trobes actualment?

- Grau elemental de música**
- | | | |
|-------------------------------------|---|--|
| <input type="checkbox"/> finalitzat | <input type="checkbox"/> actualment en curs | <input checked="" type="checkbox"/> abandonat |
|-------------------------------------|---|--|
- Grau mitjà de música
- | | | |
|-------------------------------------|---|------------------------------------|
| <input type="checkbox"/> finalitzat | <input type="checkbox"/> actualment en curs | <input type="checkbox"/> abandonat |
|-------------------------------------|---|------------------------------------|
- Grau superior de música
- | | | |
|-------------------------------------|---|------------------------------------|
| <input type="checkbox"/> finalitzat | <input type="checkbox"/> actualment en curs | <input type="checkbox"/> abandonat |
|-------------------------------------|---|------------------------------------|
- D'altres tipus d'estudis musicals
- Sense estudis musicals específics (únicament els rebuts a l'ensenyament obligatori, postobligatori i universitari)

4.2.- Quin és l'instrument principal que estudies o has estudiat? **Piano**

5.- Sobre coneixements de cant o tècnica vocal

- 5.1.- Estàs actualment estudiant cant o tècnica vocal? SÍ **NO**
- 5.2.- Quants de temps fa que estudies cant o tècnica vocal? No procedeix
- 5.3.- Has estudiat cant o tècnica vocal amb anterioritat? SÍ **NO**
- 5.4.- Durant quant de temps vas estudiar cant o tècnica vocal? No procedeix

6.- Participació en grups corals

- 6.1.- Estàs cantant actualment en una coral, sense considerar la matèria de Conjunt Coral cursada dins els estudis musicals.? SÍ **NO**
- 6.2.- Quant de temps fa que hi cantes? No procedeix
- 6.3.- Has cantat amb anterioritat en corals, sense considerar la matèria de Conjunt Coral cursada dins els estudis musicals? SÍ **NO**
- 6.4.- Quant de temps vas cantar-hi? No procedeix

7.- Participació en grups musicals com a cantant o vocalista

- 7.1.- Cantes actualment en un grup de música? SÍ **NO**
- 7.2.- Quant de temps fa que hi cantes? No procedeix
- 7.3.- Has cantat amb anterioritat en un grup de música? **SÍ** **NO**
- 7.4.- Quant de temps vas cantar-hi? **3 anys**

8.- Sobre patologies vocals desenvolupades

- 8.1.- Has estat diagnosticat/da d'algun tipus de patologia vocal? SÍ **NO**
- 8.2.- Has assistit a sessions de rehabilitació vocal? SÍ **NO**

9.- Sobre hàbits de prevenció de trastorns vocals

- 9.1.- Has anat mai a la consulta d'un otorrinolaringòleg o bé d'un foniatra per tal de conèixer l'estat del teu aparell fonatori? SÍ **NO**
- 9.2.- Hi vas amb una certa periodicitat per aquest mateix motiu? No procedeix
- 9.3.- En el cas d'haver estat afectat/da d'alguna patologia vocal, diagnosticada per un foniatra o bé per un otorrinolaringòleg; has tornat posteriorment a la consulta d'un especialista per conèixer l'evolució del teu aparell fonatori? SÍ **NO**

Codi de l'informant: E 14

Codi de l'informant: E 15

1.- Sexe: Home Dona

2.- Edat: 23 anys

3.- Sobre l'especialitat de la diplomatura de magisteri cursada

3.1.- Quina especialitat de la diplomatura de mestre estàs cursant actualment a la Facultat de Formació del Professorat de la Universitat de Barcelona?

- | | |
|---|---|
| <input checked="" type="checkbox"/> Educació Musical | <input type="checkbox"/> Educació Infantil |
| <input type="checkbox"/> Educació Primària | <input type="checkbox"/> Educació Especial |
| <input type="checkbox"/> Educació Física | <input type="checkbox"/> Llengües Estrangeres |

En cas dels mestres en exercici

3.2.- Quina especialitat de postgrau estàs cursant actualment a la Facultat de Formació del Professorat de la Universitat de Barcelona?

- Postgrau en Educació Musical

4.- Sobre el nivell d'estudis musicals

4.1.- Quin és el nivell d'estudis musicals en què et trobes actualment?

- Grau elemental de música
- | | | |
|-------------------------------------|---|------------------------------------|
| <input type="checkbox"/> finalitzat | <input type="checkbox"/> actualment en curs | <input type="checkbox"/> abandonat |
|-------------------------------------|---|------------------------------------|
- Grau mitjà de música**
- | | | |
|-------------------------------------|---|------------------------------------|
| <input type="checkbox"/> finalitzat | <input checked="" type="checkbox"/> actualment en curs | <input type="checkbox"/> abandonat |
|-------------------------------------|---|------------------------------------|
- Grau superior de música
- | | | |
|-------------------------------------|---|------------------------------------|
| <input type="checkbox"/> finalitzat | <input type="checkbox"/> actualment en curs | <input type="checkbox"/> abandonat |
|-------------------------------------|---|------------------------------------|
- D'altres tipus d'estudis musicals
- Sense estudis musicals específics (únicament els rebuts a l'ensenyament obligatori, postobligatori i universitari)

4.2.- Quin és l'instrument principal que estudies o has estudiat? **Flauta travessera**

5.- Sobre coneixements de cant o tècnica vocal

- 5.1.- Estàs actualment estudiant cant o tècnica vocal? **SÍ** **NO**
- 5.2.- Quants de temps fa que estudies cant o tècnica vocal? **3 anys**
- 5.3.- Has estudiat cant o tècnica vocal amb anterioritat? **SÍ** **NO**
- 5.4.- Durant quant de temps vas estudiar cant o tècnica vocal? No procedeix

6.- Participació en grups corals

- 6.1.- Estàs cantant actualment en una coral, sense considerar la matèria de Conjunt Coral cursada dins els estudis musicals ? **SÍ** **NO**
- 6.2.- Quant de temps fa que hi cantes? No procedeix
- 6.3.- Has cantat amb anterioritat en corals, sense considerar la matèria de Conjunt Coral cursada dins els estudis musicals? **SÍ** **NO**
- 6.4.- Quant de temps vas cantar-hi? **2 anys**

7.- Participació en grups musicals com a cantant o vocalista

- 7.1.- Cantes actualment en un grup de música? **SÍ** **NO**
- 7.2.- Quant de temps fa que hi cantes? No procedeix
- 7.3.- Has cantat amb anterioritat en un grup de música? **SÍ** **NO**
- 7.4.- Quant de temps vas cantar-hi? No procedeix

8.- Sobre patologies vocals desenvolupades

- 8.1.- Has estat diagnosticat/da d'algun tipus de patologia vocal? **SÍ** **NO**
- 8.2.- Has assistit a sessions de rehabilitació vocal? **SÍ** **NO**

9.- Sobre hàbits de prevenció de trastorns vocals

- 9.1.- Has anat mai a la consulta d'un otorrinolaringòleg o bé d'un foniatra per tal de conèixer l'estat del teu aparell fonatori? **SÍ** **NO**
- 9.2.- Hi vas amb una certa periodicitat per aquest mateix motiu? No procedeix
- 9.3.- En el cas d'haver estat afectat/da d'alguna patologia vocal, diagnosticada per un foniatra o bé per un otorrinolaringòleg; has tornat posteriorment a la consulta d'un especialista per conèixer l'evolució del teu aparell fonatori? No procedeix

Codi de l'informant: E 15

Codi de l'informant: E 16

1.- Sexe: Home **Dona**

2.- Edat: 19 anys

3.- Sobre l'especialitat de la diplomatura de magisteri cursada

3.1.- Quina especialitat de la diplomatura de mestre estàs cursant actualment a la Facultat de Formació del Professorat de la Universitat de Barcelona?

- | | |
|---|---|
| <input checked="" type="checkbox"/> Educació Musical | <input type="checkbox"/> Educació Infantil |
| <input type="checkbox"/> Educació Primària | <input type="checkbox"/> Educació Especial |
| <input type="checkbox"/> Educació Física | <input type="checkbox"/> Llengües Estrangeres |

En cas dels mestres en exercici

3.2.- Quina especialitat de postgrau estàs cursant actualment a la Facultat de Formació del Professorat de la Universitat de Barcelona?

- Postgrau en Educació Musical

4.- Sobre el nivell d'estudis musicals

4.1.- Quin és el nivell d'estudis musicals en què et trobes actualment?

- Grau elemental de música**
- | | | |
|-------------------------------------|---|------------------------------------|
| <input type="checkbox"/> finalitzat | <input checked="" type="checkbox"/> actualment en curs | <input type="checkbox"/> abandonat |
|-------------------------------------|---|------------------------------------|
- Grau mitjà de música
- | | | |
|-------------------------------------|---|------------------------------------|
| <input type="checkbox"/> finalitzat | <input type="checkbox"/> actualment en curs | <input type="checkbox"/> abandonat |
|-------------------------------------|---|------------------------------------|
- Grau superior de música
- | | | |
|-------------------------------------|---|------------------------------------|
| <input type="checkbox"/> finalitzat | <input type="checkbox"/> actualment en curs | <input type="checkbox"/> abandonat |
|-------------------------------------|---|------------------------------------|
- D'altres tipus d'estudis musicals
- Sense estudis musicals específics (únicament els rebuts a l'ensenyament obligatori, postobligatori i universitari)

4.2.- Quin és l'instrument principal que estudies o has estudiat? **Piano**

5.- Sobre coneixements de cant o tècnica vocal

- 5.1.- Estàs actualment estudiant cant o tècnica vocal? SÍ **NO**
- 5.2.- Quants de temps fa que estudies cant o tècnica vocal? No procedeix
- 5.3.- Has estudiat cant o tècnica vocal amb anterioritat? SÍ **NO**
- 5.4.- Durant quant de temps vas estudiar cant o tècnica vocal? No procedeix

6.- Participació en grups corals

- 6.1.- Estàs cantant actualment en una coral, sense considerar la matèria de Conjunt Coral cursada dins els estudis musicals.? SÍ **NO**
- 6.2.- Quant de temps fa que hi cantes? No procedeix
- 6.3.- Has cantat amb anterioritat en corals, sense considerar la matèria de Conjunt Coral cursada dins els estudis musicals? **SÍ** NO
- 6.4.- Quant de temps vas cantar-hi? **6 mesos**

7.- Participació en grups musicals com a cantant o vocalista

- 7.1.- Cantes actualment en un grup de música? SÍ **NO**
- 7.2.- Quant de temps fa que hi cantes? No procedeix
- 7.3.- Has cantat amb anterioritat en un grup de música? SÍ **NO**
- 7.4.- Quant de temps vas cantar-hi? No procedeix

8.- Sobre patologies vocals desenvolupades

- 8.1.- Has estat diagnosticat/da d'algun tipus de patologia vocal? **SÍ** NO
- 8.2.- Has assistit a sessions de rehabilitació vocal? **SÍ** NO

9.- Sobre hàbits de prevenció de trastorns vocals

- 9.1.- Has anat mai a la consulta d'un otorrinolaringòleg o bé d'un foniatra per tal de conèixer l'estat del teu aparell fonatori? **SÍ** NO
- 9.2.- Hi vas amb una certa periodicitat per aquest mateix motiu? **SÍ** NO
- 9.3.- En el cas d'haver estat afectat/da d'alguna patologia vocal, diagnosticada per un foniatra o bé per un otorrinolaringòleg; has tornat posteriorment a la consulta d'un especialista per conèixer l'evolució del teu aparell fonatori? **SÍ** NO

Codi de l'informant: E 16

Codi de l'informant: E 17

1.- Sexe: Home **Dona**

2.- Edat: 19 anys

3.- Sobre l'especialitat de la diplomatura de magisteri cursada

3.1.- Quina especialitat de la diplomatura de mestre estàs cursant actualment a la Facultat de Formació del Professorat de la Universitat de Barcelona?

- | | |
|--|--|
| <input type="checkbox"/> Educació Musical | <input checked="" type="checkbox"/> Educació Infantil |
| <input type="checkbox"/> Educació Primària | <input type="checkbox"/> Educació Especial |
| <input type="checkbox"/> Educació Física | <input type="checkbox"/> Llengües Estrangeres |

En cas dels mestres en exercici

3.2.- Quina especialitat de postgrau estàs cursant actualment a la Facultat de Formació del Professorat de la Universitat de Barcelona?

- Postgrau en Educació Musical

4.- Sobre el nivell d'estudis musicals

4.1.- Quin és el nivell d'estudis musicals en què et trobes actualment?

- Grau elemental de música**
- | | | |
|---|---|------------------------------------|
| <input checked="" type="checkbox"/> finalitzat | <input type="checkbox"/> actualment en curs | <input type="checkbox"/> abandonat |
|---|---|------------------------------------|
- Grau mitjà de música
- | | | |
|-------------------------------------|---|------------------------------------|
| <input type="checkbox"/> finalitzat | <input type="checkbox"/> actualment en curs | <input type="checkbox"/> abandonat |
|-------------------------------------|---|------------------------------------|
- Grau superior de música
- | | | |
|-------------------------------------|---|------------------------------------|
| <input type="checkbox"/> finalitzat | <input type="checkbox"/> actualment en curs | <input type="checkbox"/> abandonat |
|-------------------------------------|---|------------------------------------|
- D'altres tipus d'estudis musicals
- Sense estudis musicals específics (únicament els rebuts a l'ensenyament obligatori, postobligatori i universitari)

4.2.- Quin és l'instrument principal que estudies o has estudiat? **Piano**

5.- Sobre coneixements de cant o tècnica vocal

- 5.1.- Estàs actualment estudiant cant o tècnica vocal? SÍ **NO**
- 5.2.- Quants de temps fa que estudies cant o tècnica vocal? No procedeix
- 5.3.- Has estudiat cant o tècnica vocal amb anterioritat? SÍ **NO**
- 5.4.- Durant quant de temps vas estudiar cant o tècnica vocal? No procedeix

6.- Participació en grups corals

- 6.1.- Estàs cantant actualment en una coral, sense considerar la matèria de Conjunt Coral cursada dins els estudis musicals.? SÍ **NO**
- 6.2.- Quant de temps fa que hi cantes? No procedeix
- 6.3.- Has cantat amb anterioritat en corals, sense considerar la matèria de Conjunt Coral cursada dins els estudis musicals? **SÍ** **NO**
- 6.4.- Quant de temps vas cantar-hi? **10 anys**

7.- Participació en grups musicals com a cantant o vocalista

- 7.1.- Cantes actualment en un grup de música? SÍ **NO**
- 7.2.- Quant de temps fa que hi cantes? No procedeix
- 7.3.- Has cantat amb anterioritat en un grup de música? SÍ **NO**
- 7.4.- Quant de temps vas cantar-hi? No procedeix

8.- Sobre patologies vocals desenvolupades

- 8.1.- Has estat diagnosticat/da d'algun tipus de patologia vocal? SÍ **NO**
- 8.2.- Has assistit a sessions de rehabilitació vocal? SÍ **NO**

9.- Sobre hàbits de prevenció de trastorns vocals

- 9.1.- Has anat mai a la consulta d'un otorrinolaringòleg o bé d'un foniatra per tal de conèixer l'estat del teu aparell fonatori? SÍ **NO**
- 9.2.- Hi vas amb una certa periodicitat per aquest mateix motiu? No procedeix
- 9.3.- En el cas d'haver estat afectat/da d'alguna patologia vocal, diagnosticada per un foniatra o bé per un otorrinolaringòleg; has tornat posteriorment a la consulta d'un especialista per conèixer l'evolució del teu aparell fonatori? No procedeix

Codi de l'informant: E 17

Codi de l'informant: E 18

1.- Sexe: Home **Dona**

2.- Edat: 21 anys

3.- Sobre l'especialitat de la diplomatura de magisteri cursada

3.1.- Quina especialitat de la diplomatura de mestre estàs cursant actualment a la Facultat de Formació del Professorat de la Universitat de Barcelona?

- | | |
|---|---|
| <input checked="" type="checkbox"/> Educació Musical | <input type="checkbox"/> Educació Infantil |
| <input type="checkbox"/> Educació Primària | <input type="checkbox"/> Educació Especial |
| <input type="checkbox"/> Educació Física | <input type="checkbox"/> Llengües Estrangeres |

En cas dels mestres en exercici

3.2.- Quina especialitat de postgrau estàs cursant actualment a la Facultat de Formació del Professorat de la Universitat de Barcelona?

- Postgrau en Educació Musical

4.- Sobre el nivell d'estudis musicals

4.1.- Quin és el nivell d'estudis musicals en què et trobes actualment?

- Grau elemental de música
- | | | |
|-------------------------------------|---|------------------------------------|
| <input type="checkbox"/> finalitzat | <input type="checkbox"/> actualment en curs | <input type="checkbox"/> abandonat |
|-------------------------------------|---|------------------------------------|
- Grau mitjà de música**
- | | | |
|-------------------------------------|---|------------------------------------|
| <input type="checkbox"/> finalitzat | <input checked="" type="checkbox"/> actualment en curs | <input type="checkbox"/> abandonat |
|-------------------------------------|---|------------------------------------|
- Grau superior de música
- | | | |
|-------------------------------------|---|------------------------------------|
| <input type="checkbox"/> finalitzat | <input type="checkbox"/> actualment en curs | <input type="checkbox"/> abandonat |
|-------------------------------------|---|------------------------------------|
- D'altres tipus d'estudis musicals
- Sense estudis musicals específics (únicament els rebuts a l'ensenyament obligatori, postobligatori i universitari)

4.2.- Quin és l'instrument principal que estudies o has estudiat? **Flauta travessera**

5.- Sobre coneixements de cant o tècnica vocal

- 5.1.- Estàs actualment estudiant cant o tècnica vocal? SÍ **NO**
- 5.2.- Quants de temps fa que estudies cant o tècnica vocal? No procedeix
- 5.3.- Has estudiat cant o tècnica vocal amb anterioritat? SÍ **NO**
- 5.4.- Durant quant de temps vas estudiar cant o tècnica vocal? No procedeix

6.- Participació en grups corals

- 6.1.- Estàs cantant actualment en una coral, sense considerar la matèria de Conjunt Coral cursada dins els estudis musical.? **SÍ** NO
- 6.2.- Quant de temps fa que hi cantes? **4 anys**
- 6.3.- Has cantat amb anterioritat en corals, sense considerar la matèria de Conjunt Coral cursada dins els estudis musicals? SÍ **NO**
- 6.4.- Quant de temps vas cantar-hi? No procedeix

7.- Participació en grups musicals com a cantant o vocalista

- 7.1.- Cantes actualment en un grup de música? SÍ **NO**
- 7.2.- Quant de temps fa que hi cantes? No procedeix
- 7.3.- Has cantat amb anterioritat en un grup de música? SÍ **NO**
- 7.4.- Quant de temps vas cantar-hi? No procedeix

8.- Sobre patologies vocals desenvolupades

- 8.1.- Has estat diagnosticat/da d'algun tipus de patologia vocal? SÍ **NO**
- 8.2.- Has assistit a sessions de rehabilitació vocal? SÍ **NO**

9.- Sobre hàbits de prevenció de trastorns vocals

- 9.1.- Has anat mai a la consulta d'un otorrinolaringòleg o bé d'un foniatra per tal de conèixer l'estat del teu aparell fonatori? **SÍ** NO
- 9.2.- Hi vas amb una certa periodicitat per aquest mateix motiu? SÍ **NO**
- 9.3.- En el cas d'haver estat afectat/da d'alguna patologia vocal, diagnosticada per un foniatra o bé per un otorrinolaringòleg; has tornat posteriorment a la consulta d'un especialista per conèixer l'evolució del teu aparell fonatori? No procedeix

Codi de l'informant: E 18

Codi de l'informant: E 19

1.- Sexe: Home **Dona**

2.- Edat: 20 anys

3.- Sobre l'especialitat de la diplomatura de magisteri cursada

3.1.- Quina especialitat de la diplomatura de mestre estàs cursant actualment a la Facultat de Formació del Professorat de la Universitat de Barcelona?

- | | |
|---|---|
| <input checked="" type="checkbox"/> Educació Musical | <input type="checkbox"/> Educació Infantil |
| <input type="checkbox"/> Educació Primària | <input type="checkbox"/> Educació Especial |
| <input type="checkbox"/> Educació Física | <input type="checkbox"/> Llengües Estrangeres |

En cas dels mestres en exercici

3.2.- Quina especialitat de postgrau estàs cursant actualment a la Facultat de Formació del Professorat de la Universitat de Barcelona?

- Postgrau en Educació Musical

4.- Sobre el nivell d'estudis musicals

4.1.- Quin és el nivell d'estudis musicals en què et trobes actualment?

- Grau elemental de música
- | | | |
|-------------------------------------|---|------------------------------------|
| <input type="checkbox"/> finalitzat | <input type="checkbox"/> actualment en curs | <input type="checkbox"/> abandonat |
|-------------------------------------|---|------------------------------------|
- Grau mitjà de música**
- | | | |
|-------------------------------------|---|------------------------------------|
| <input type="checkbox"/> finalitzat | <input checked="" type="checkbox"/> actualment en curs | <input type="checkbox"/> abandonat |
|-------------------------------------|---|------------------------------------|
- Grau superior de música
- | | | |
|-------------------------------------|---|------------------------------------|
| <input type="checkbox"/> finalitzat | <input type="checkbox"/> actualment en curs | <input type="checkbox"/> abandonat |
|-------------------------------------|---|------------------------------------|
- D'altres tipus d'estudis musicals
- Sense estudis musicals específics (únicament els rebuts a l'ensenyament obligatori, postobligatori i universitari)

4.2.- Quin és l'instrument principal que estudies o has estudiat? **Violí**

5.- Sobre coneixements de cant o tècnica vocal5.1.- Estàs actualment estudiant cant o tècnica vocal? SÍ NO

5.2.- Quants de temps fa que estudies cant o tècnica vocal? No procedeix

5.3.- Has estudiat cant o tècnica vocal amb anterioritat? SÍ NO

5.4.- Durant quant de temps vas estudiar cant o tècnica vocal? No procedeix

6.- Participació en grups corals6.1.- Estàs cantant actualment en una coral, sense considerar la matèria de Conjunt Coral cursada dins els estudis musicals.? SÍ NO

6.2.- Quant de temps fa que hi cantes? No procedeix

6.3.- Has cantat amb anterioritat en corals, sense considerar la matèria de Conjunt Coral cursada dins els estudis musicals? SÍ NO

6.4.- Quant de temps vas cantar-hi? No procedeix

7.- Participació en grups musicals com a cantant o vocalista7.1.- Cantes actualment en un grup de música? SÍ NO

7.2.- Quant de temps fa que hi cantes? No procedeix

7.3.- Has cantat amb anterioritat en un grup de música? SÍ NO

7.4.- Quant de temps vas cantar-hi? No procedeix

8.- Sobre patologies vocals desenvolupades8.1.- Has estat diagnosticat/da d'algun tipus de patologia vocal? SÍ NO8.2.- Has assistit a sessions de rehabilitació vocal? SÍ NO**9.- Sobre hàbits de prevenció de trastorns vocals**9.1.- Has anat mai a la consulta d'un otorrinolaringòleg o bé d'un foniatra per tal de conèixer l'estat del teu aparell fonatori? SÍ NO

9.2.- Hi vas amb una certa periodicitat per aquest mateix motiu? No procedeix

9.3.- En el cas d'haver estat afectat/da d'alguna patologia vocal, diagnosticada per un foniatra o bé per un otorrinolaringòleg; has tornat posteriorment a la consulta d'un especialista per conèixer l'evolució del teu aparell fonatori? No procedeix

Codi de l'informant: E 19

Codi de l'informant: E 20

1.- Sexe: Home **Dona**

2.- Edat: 21 anys

3.- Sobre l'especialitat de la diplomatura de magisteri cursada

3.1.- Quina especialitat de la diplomatura de mestre estàs cursant actualment a la Facultat de Formació del Professorat de la Universitat de Barcelona?

- | | |
|---|---|
| <input checked="" type="checkbox"/> Educació Musical | <input type="checkbox"/> Educació Infantil |
| <input type="checkbox"/> Educació Primària | <input type="checkbox"/> Educació Especial |
| <input type="checkbox"/> Educació Física | <input type="checkbox"/> Llengües Estrangeres |

En cas dels mestres en exercici

3.2.- Quina especialitat de postgrau estàs cursant actualment a la Facultat de Formació del Professorat de la Universitat de Barcelona?

- Postgrau en Educació Musical

4.- Sobre el nivell d'estudis musicals

4.1.- Quin és el nivell d'estudis musicals en què et trobes actualment?

- | | | | |
|---|-------------------------------------|---|------------------------------------|
| <input type="checkbox"/> Grau elemental de música | <input type="checkbox"/> finalitzat | <input type="checkbox"/> actualment en curs | <input type="checkbox"/> abandonat |
| <input checked="" type="checkbox"/> Grau mitjà de música | <input type="checkbox"/> finalitzat | <input checked="" type="checkbox"/> actualment en curs | <input type="checkbox"/> abandonat |
| <input type="checkbox"/> Grau superior de música | <input type="checkbox"/> finalitzat | <input type="checkbox"/> actualment en curs | <input type="checkbox"/> abandonat |
| <input type="checkbox"/> D'altres tipus d'estudis musicals | | | |
| <input type="checkbox"/> Sense estudis musicals específics (únicament els rebuts a l'ensenyament obligatori, postobligatori i universitari) | | | |

4.2.- Quin és l'instrument principal que estudies o has estudiat? **Piano**

5.- Sobre coneixements de cant o tècnica vocal

- 5.1.- Estàs actualment estudiant cant o tècnica vocal? SÍ **NO**
- 5.2.- Quants de temps fa que estudies cant o tècnica vocal? No procedeix
- 5.3.- Has estudiat cant o tècnica vocal amb anterioritat? SÍ **NO**
- 5.4.- Durant quant de temps vas estudiar cant o tècnica vocal? No procedeix

6.- Participació en grups corals

- 6.1.- Estàs cantant actualment en una coral, sense considerar la matèria de Conjunt Coral cursada dins els estudis musicals? SÍ **NO**
- 6.2.- Quant de temps fa que hi cantes? No procedeix
- 6.3.- Has cantat amb anterioritat en corals, sense considerar la matèria de Conjunt Coral cursada dins els estudis musicals? **SÍ** **NO**
- 6.4.- Quant de temps vas cantar-hi? **1 any**

7.- Participació en grups musicals com a cantant o vocalista

- 7.1.- Cantes actualment en un grup de música? SÍ **NO**
- 7.2.- Quant de temps fa que hi cantes? No procedeix
- 7.3.- Has cantat amb anterioritat en un grup de música? SÍ **NO**
- 7.4.- Quant de temps vas cantar-hi? No procedeix

8.- Sobre patologies vocals desenvolupades

- 8.1.- Has estat diagnosticat/da d'algun tipus de patologia vocal? SÍ **NO**
- 8.2.- Has assistit a sessions de rehabilitació vocal? SÍ **NO**

9.- Sobre hàbits de prevenció de trastorns vocals

- 9.1.- Has anat mai a la consulta d'un otorrinolaringòleg o bé d'un foniatra per tal de conèixer l'estat del teu aparell fonatori? SÍ **NO**
- 9.2.- Hi vas amb una certa periodicitat per aquest mateix motiu? No procedeix
- 9.3.- En el cas d'haver estat afectat/da d'alguna patologia vocal, diagnosticada per un foniatra o bé per un otorrinolaringòleg; has tornat posteriorment a la consulta d'un especialista per conèixer l'evolució del teu aparell fonatori? No procedeix

Codi de l'informant: E 20

Codi de l'informant: E 21

1.- Sexe: Home **Dona**

2.- Edat: 20 anys

3.- Sobre l'especialitat de la diplomatura de magisteri cursada

3.1.- Quina especialitat de la diplomatura de mestre estàs cursant actualment a la Facultat de Formació del Professorat de la Universitat de Barcelona?

- | | |
|---|---|
| <input checked="" type="checkbox"/> Educació Musical | <input type="checkbox"/> Educació Infantil |
| <input type="checkbox"/> Educació Primària | <input type="checkbox"/> Educació Especial |
| <input type="checkbox"/> Educació Física | <input type="checkbox"/> Llengües Estrangeres |

En cas dels mestres en exercici

3.2.- Quina especialitat de postgrau estàs cursant actualment a la Facultat de Formació del Professorat de la Universitat de Barcelona?

- Postgrau en Educació Musical

4.- Sobre el nivell d'estudis musicals

4.1.- Quin és el nivell d'estudis musicals en què et trobes actualment?

- Grau elemental de música
- | | | |
|-------------------------------------|---|------------------------------------|
| <input type="checkbox"/> finalitzat | <input type="checkbox"/> actualment en curs | <input type="checkbox"/> abandonat |
|-------------------------------------|---|------------------------------------|
- Grau mitjà de música**
- | | | |
|-------------------------------------|---|------------------------------------|
| <input type="checkbox"/> finalitzat | <input checked="" type="checkbox"/> actualment en curs | <input type="checkbox"/> abandonat |
|-------------------------------------|---|------------------------------------|
- Grau superior de música
- | | | |
|-------------------------------------|---|------------------------------------|
| <input type="checkbox"/> finalitzat | <input type="checkbox"/> actualment en curs | <input type="checkbox"/> abandonat |
|-------------------------------------|---|------------------------------------|
- D'altres tipus d'estudis musicals
- Sense estudis musicals específics (únicament els rebuts a l'ensenyament obligatori, postobligatori i universitari)

4.2.- Quin és l'instrument principal que estudies o has estudiat? **Piano**

5.- Sobre coneixements de cant o tècnica vocal

- 5.1.- Estàs actualment estudiant cant o tècnica vocal? **SÍ** **NO**
- 5.2.- Quants de temps fa que estudies cant o tècnica vocal? **2 anys**
- 5.3.- Has estudiat cant o tècnica vocal amb anterioritat? **SÍ** **NO**
- 5.4.- Durant quant de temps vas estudiar cant o tècnica vocal? No procedeix

6.- Participació en grups corals

- 6.1.- Estàs cantant actualment en una coral, sense considerar la matèria de Conjunt Coral cursada dins els estudis musicals.? **SÍ** **NO**
- 6.2.- Quant de temps fa que hi cantes? No procedeix
- 6.3.- Has cantat amb anterioritat en corals, sense considerar la matèria de Conjunt Coral cursada dins els estudis musicals? **SÍ** **NO**
- 6.4.- Quant de temps vas cantar-hi? No procedeix

7.- Participació en grups musicals com a cantant o vocalista

- 7.1.- Cantes actualment en un grup de música? **SÍ** **NO**
- 7.2.- Quant de temps fa que hi cantes? No procedeix
- 7.3.- Has cantat amb anterioritat en un grup de música? **SÍ** **NO**
- 7.4.- Quant de temps vas cantar-hi? No procedeix

8.- Sobre patologies vocals desenvolupades

- 8.1.- Has estat diagnosticat/da d'algun tipus de patologia vocal? **SÍ** **NO**
- 8.2.- Has assistit a sessions de rehabilitació vocal? **SÍ** **NO**

9.- Sobre hàbits de prevenció de trastorns vocals

- 9.1.- Has anat mai a la consulta d'un otorrinolaringòleg o bé d'un foniatra per tal de conèixer l'estat del teu aparell fonatori? **SÍ** **NO**
- 9.2.-Hi vas amb una certa periodicitat per aquest mateix motiu? No procedeix
- 9.3.- En el cas d'haver estat afectat/da d'alguna patologia vocal, diagnosticada per un foniatra o bé per un otorrinolaringòleg; has tornat posteriorment a la consulta d'un especialista per conèixer l'evolució del teu aparell fonatori? No procedeix

Codi de l'informant: E 21

ANNEX III

CANÇONER

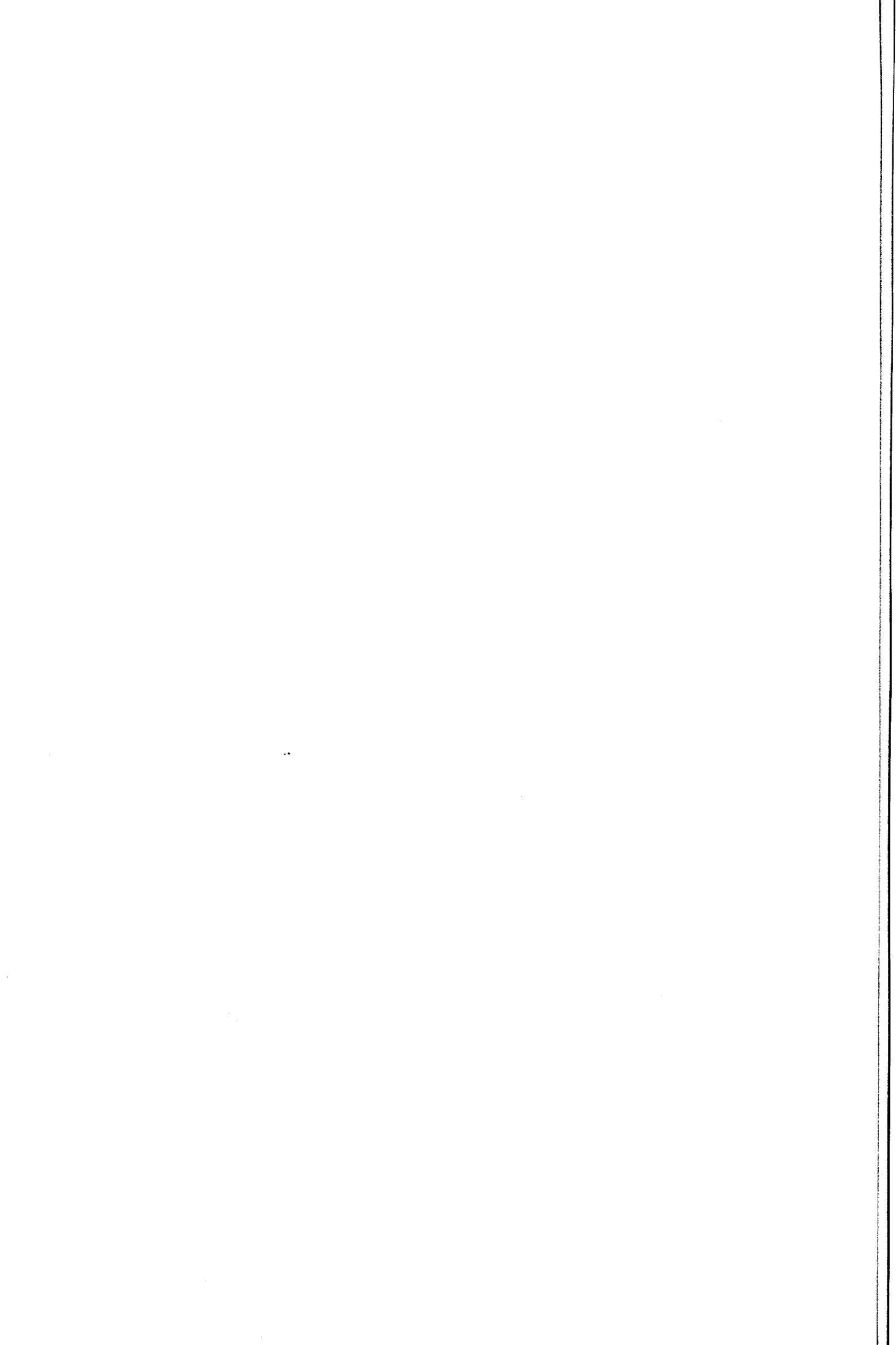

En aquest apartat s'inclouen les partitures de les cançons treballades en el transcurs de la intervenció realitzada, sobre les quals han estat aplicats, d'una manera progressiva, els diferents aspectes tècnics vocals treballats en les diferents sessions de la intervenció en formació vocal practicada.

El repertori de cançons seleccionades per interpretar en aquesta intervenció amb els futurs mestres de música, ha estat integrat, bàsicament, per cançons tradicionals catalanes, populars d'arreu i d'autor, establint així un paral·lelisme amb les directrius marcades pel currículum musical del Departament d'Ensenyament de la Generalitat de Catalunya i vigent a l'actualitat per a l'Educació Primària.

Com a característiques d'aquest repertori, val a dir que la totalitat de les cançons abarquen un àmbit vocal que va des de la quarta, les més reduïda, fins a la desena, la de més extensió. Tot i això, la part principal del repertori està situat en un àmbit vocal de setena, octava i novena i en cap cas, pel que fa a la tessitura que ha estat requerida, les cançons treballades han sobrepassat, en el cas dels sons més aguts, el Mi 4 (Mi 3 en el cas de les veus masculines).

L'ordre en què en aquest annex es presenten les 30 cançons utilitzades en la intervenció en formació vocal practicada, és el mateix que figura en el següent llistat, en què la totalitat de les cançons es troben ordenades per àmbits vocals i alfabèticament dins de cada grup. En primer lloc figuren les cançons amb l'àmbit vocal de quarta, el més reduït, seguit de les de quinta, les de sisena, les de setena, les d'octava, les de novena i, finalment, l'única cançó amb un àmbit de desena.

Repertori de cançons treballades al llarg de la intervenció en formació vocal practicada, ordenades per àmbits vocals

Àmbit de quarta

Títol	Autor
• <i>Cançó de fer botifarres</i>	Tradicional catalana
• <i>El ruquet valent</i>	Tradicional catalana

Àmbit de quinta

Títol	Autor
• <i>Bim, bom</i>	Tradicional catalana
• <i>La nit de Nadal</i>	Tradicional catalana

Àmbit de sisena

Títol	Autor
• <i>Cargol treu banya</i>	Tradicional catalana
• <i>Ploreu, ninetes</i>	Tradicional catalana

Àmbit de setena

Títol	Autor
• <i>A la vora del riu, mare</i>	Tradicional castellonenca
• <i>Aqueres muntanyes</i>	Tradicional aranesa
• <i>La balalaika</i>	Tradicional russa
• <i>El testament d'Amèlia</i>	Tradicional catalana
• <i>Fum, fum, fum</i>	Tradicional catalana
• <i>Quinze, són quinze</i>	Tradicional catalana

Àmbit d'octava

Títol	Autor
• <i>De dintre d'una poma</i>	Popular alemanya (adapt. M. Martorell)
• <i>Dins el mar</i>	S. Riera/J. Maideu
• <i>El desembre congelat</i>	Tradicional catalana
• <i>El noi de la mare</i>	Tradicional catalana
• <i>El rei Herodes</i>	Tradicional catalana
• <i>En la nit més bella</i>	F. Silcher (adapt. Maria Martorell)
• <i>Els ocells han arribat</i>	H. Von Fallersleben (adapt. Maria Martorell)
• <i>Quan ve la tardor</i>	Tradicional australiana
• <i>Sant Josep fa bugada</i>	Tradicional catalana
• <i>Serra, serra, serrador</i>	Tradicional mallorquina
• <i>Si de bon matí</i>	William Lemitt (adapt. Maria Martorell)
• <i>Sonen les trompetes</i>	Tradicional alemanya

Àmbit de novena

Títol	Autor
• <i>Dins la fosca</i>	Origen desconegut (adapt. Maria Martorell)
• <i>Escolteu, els àngels canten!</i>	F. Mendelssohn (adapt. Artur Martorell)
• <i>Les dotze van tocant</i>	Tradicional catalana
• <i>Sant Josep i la mare de Déu</i>	Tradicional catalana
• <i>Tot en la terra</i>	Tradicional alemanya

Àmbit de desena

Títol	Autor
• <i>Pujarem cap als cims</i>	Santi Riera

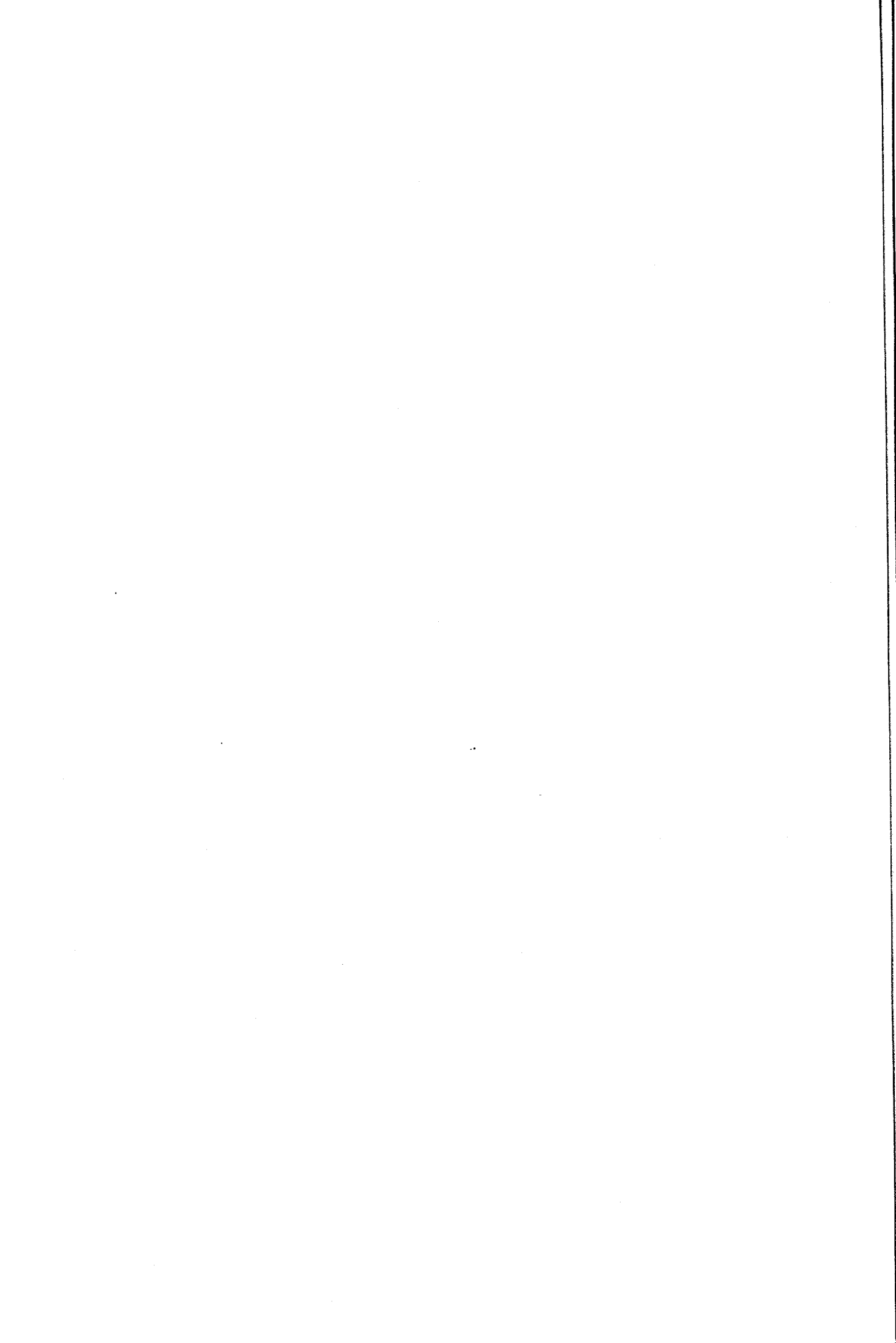

CANÇÓ DE FER BOTIFARRES ("Les noies d'Olot")

Trad. catalana

Mi-reu si són lles-tes les no-ies d'O-lot: sa-ben fer bu-
ga da i trin-xar carn de porc; tu - ru - ru - ru - ru - ra, tu - ru - ru - ru -
ru - ra i trin-xar carn de porc.

El ruquet valent

Cançó popular catalana

El ru - quet va - lent, por - ta
car - ga, por - ta car - ga, el ru - quet va
lent, por - ta car - ga i no se'n sent.

*El ruquet valent,
porta carga, porta carga,
el ruquet valent,
porta carga i no se'n sent.*

*Quan se'n sentirà,
la cargueta, la cargueta,
quan se'n sentirà
la cargueta li caurà.*

Bim, bom

Ritmat

Mib Fa Mib Fa Mib Fa

Biml boml Les cam- pa- nes de Sa- lom

Mib Fa Mib Fa Mib Fa

to- quen a fes- ta fent biml boml biml boml

LA NIT DE NADAL

Trad. catalana

La Nit de Na- dal és nit d'a- le- gri- a:

l'in- fant de Ma- ri- a és nat al por- tal.

- | | |
|--|--|
| 2. Perquè tingui son
sa mare li canta: | aquesta nit santa,
- Non non, la non non. |
| 3. Non non, Fill diví
poncella desclosa | de galtes de rosa,
abans del matí. |
| 4. Non non fes, Fillet,
adorm-te, que el pare | que et vetlla la Mare;
ja et fa el bressolet. |

Cargol, treu banya

Alegre

Car- gol, treu ba- nya, pu- ja a la mun-
 ta- nya; car- gol, treu vi, pu- ja al mun- ta- nyí.

Cargol, treu banya,
 puja a la muntanya,
 cargol bover,
 jo també hi vindré.

Ploreu, ninetes

Alegret

Plo- reu, plo- reu, ni- ne- tes, que el ruc es- tà ma-
 lait; té mal a la po- te- ta, i el ven- tre li fa mal.

No pot menjar civada,
 sinó pinyons pelats,
 no pot dormir a l'estable
 sinó amb coixins daurats.

A la vora del riu, mare

pop. castellonesa

A la vo - ra del riu, ma - re, m'he dei-xat les
 es - par - de -nyes; ma-re no li ho di - ga al pa - re,
 quejo tor - na - ré a per e - lles. A la vo - ra
 del riu ma - re, m'he dei-xat les es - par - de -nyes.

AQUERES MUNTANYES

Trad. aranresa

A - que - res mun - ta - nyes que ta nau - tes sun m'am - pe -
 xen de ve - se mes a - murs ahun sun.

Estrofes:

2. N-autes ben sun n-autes bé s'abajaran,
 es mes amuretes, bé s'aprujaran.
3. Aques güelletes cunejen la amistat
 peijen les herbetes sens lleuà lu cap.

La balalaika

Rússia

Adapt: Joaquim Maideu

A - ni - ré can - tant a la pra - da on m'es - pe - ra
l'om - bra d'un ti - ber: li de - ma - na - réu - na
bran - ca li de - ma - na - réu - na bran - ca.

2. Amb la fusta blanca, triada, i amb els cants que m'han de dar traça, em faré una balalaika, em faré una balalaika.

El testament d'Amèlia

Trist
Re m. Re m. Re m. Sol m.
Ma - lal - ta es - tà, ma - lal - ta, la fi - lla
Do Fa Fa Fa Sol m. Re m.
del bon rei; com - tes la van a veu - re,
Sib La 7 Re m. Poc menys Fa
com - tes i no - ble gent. Ai, que el meu
Fa Sol m. Re m. Sib La 7 Re m.
cor se'm nu - a com un pom de cla - vells.

També n'hi va sa mare
quan ja no hi ha remei
—Filla, la meva filla,
de quin mal us queixeu?
Ai, que el meu cor...

—Mare la meva mare
ja en tinc fet testament:
Totes les meves joies
als argenters dureu.

Perquè totes les fonguin,
foses pel record meu
i perquè en facin llànties
pel sant bon nom de Déu.

FUM, FUM, FUM

Trad. catalana

A vint - i - cinc de de - sem - bre, fum, fum, fum. A vint - i - cinc de de - sem - bre, fum, fum, fum. Ha nas - cut un mi - nyo - net ros i blan - quet, ros i blan - quet, fill de la Ver - ge Ma - ri - a, n'és nat en u - naes - ta - bli - a, fum, fum, fum.

2. Allí dalt de la muntanya
amb la pell i la samarra
 3. - Qui en dirà més gran mentida?
- Jo en faré deu mil camades
 4. A vint-i-cinc de desembre
quan n'eixirem de matines
 5. Déu vos dó unes santes festes,
fent-ne de Jesús memòria,
- si n'hi ha dos pastorets, abrigadets (bis),
menjant ous i botifarra.
- Ja en respon el majoral, el gran tabal (bis):
amb un salt totes plegades.-
- n'és el dia de Nadal, molt principal (bis),
farem bones escudines.
- faci fred, faci calor, i molt millor (bis)
perquè ens vulgui dalt la glòria.

Quinze són quinze

Alegre

Quin- ze són quin- ze, quin- ze, quin- ze, quin- ze;

quin- ze són quin- ze, quin- ze, quin- ze són.

De dintre d'una poma

Popular alemanya. Adaptació: M. Martorell

De din - tre d'u - na po - ma, l'o - ru -

gue - ta mi - ra a fo - ra, a - llà dins té cinc cam -

bre - tes, per - què la ca - sa és gran.

*De dintre d'una poma, l'orugeta mira a fora,
allà dins té cinc cambretes, perquè la casa és gran.*

*A dins de cada cambra, hi ha quedat una llavor,
totes dormen i somnien i passa la tardor.*

*El seu somni és un bell somni, perquè pensen que més tard
la petita llavoreta un nou pomer serà.*

Dins el mar

Música: Santi Riera
Lletra: Joaquim Maideu

① ②

Dins el mar la ve - la blan - ca i en la ter - ra un bri de pau: dins el

Dins el mar la ve - la blan - ca

(3a veu ad libitum)

cor l'au - ra més lli - sa i en els ulls el nos - tre cant. Dins el

i en la ter - ra un bri de pau:

mar la ve - la blan - ca i en la ter - ra un bri de pau; dins el

dins el cor l'au - ra més lli - sa

cor l'au - ra més lli - sa i en els ulls el nos - tre cant. Dins el mar.

i en els ulls el nos - tre cant.

EL DESEMBRE CONGELAT

Trad. catalana

El de- sem- bre con- ge- lat con- fús es re- ti- ra; a- bril
de flors co- ro- nat tot el món ad- mi- ra. Quan en un jar- dí d'a-
mor neix u- na di- vi- na flor, d'u- na ro- ro- ro, d'u- na sa- sa-
sa, d'u- na ro, d'u- na sa, d'u- na ro- sa be- lla fe- can- da i pon-
ce- lla.

2. El mes de maig ha florit sense ser encara
un lliri blanc tot polit, de fragància rara,
que per tot el món se sent, de llevant fins a ponent:
tota sa dolçura el cor envoltura.
3. El primer pare causà la nit tenebrosa,
que a tot el món ofuscà la vista penosa;
més en una mitjanit surt el sol, que n'és eixit
d'una bella aurora que el cel enamora.

EL NOI DE LA MARE

Trad. catalana

Què li da- rem a n'el Noi de la Ma- re, què li da-
rem que li sà- pi- ga bo? Pan- ses i fi- gues i nous i o-
li- ves, pan- ses i fi- gues i mel i ma- tó.

2. Què li darem al fillet de Maria, què li darem a l'hermós Jesuset?
Jo li voldria donar una cota que l'abrigués ara que fa tant fred.
3. Una cançó jo també cantaria, una cançó ben bonica d'amor,
i que n'és treta d'una donzelleta que n'és la Verge Mare del Senyor.

EL REI HERODES

Trad. catalana

Es - tant a la cam - bra amb son fill ai - mat, re -
 mor va sen - tir - ne per tot el veï - nat. E - ra el Rei He -
 ro - des amb la se - va gent que fe - ia ma - tar tots
 els in - no - cents.

2. - Anem's-en, Josep, anem's-en, espòs; anem's-en a Egipte sens tenir repòs.
 Deixem nostres cases, viandes també, perquè el rei Herodes diuen que ja ve-
3. Amb la somereta se'n van a cavall, seguint les petjades per un camí ral.
 Els àngels davallen, també els ocellets, perquè el bon Jesús no fos descobert.
4. Pel camí anaven molt atribolats; un home trobaren que semblava blat.
 Vós, Verge Maria, li vàreu manar que molt aviat l'anés a segar.

EN LA NIT MÉS BELLA

Sense presses

F. Sitcher
adapt. M. Martorell

1. En la Nit més be - lla, la Nit de Na - dal,
2. Por - ta l'a - le - gri - a a to - tes les llars,
3. Jo vull es - ti - mar - te, et vull ser fi - del,

ens diu u - na es - tre - lla: Je - sus neix al Por - tal.
 la nit es fa di - a, els cants so - nen més clars.
 no vull mai dei - xar - te, et vull tro - bar al Cel.

ELS OCELLS HAN ARRIBAT

Harm. M.T. Giménez
Adap. M. Martorell

Hoffmann von Fallersleben

1. Els o-cells han ar - ri - bat
 2. L'o-re-ne-ta ve de lluny
 3. La pu-put tam-bé ha tor- nat
 4. I tin-drem el ros-si - nyol
- } amb la pri-ma - ve - ra

ia - ra can-ten tot vo - lant, tot re-viu amb el seu cant.
 amb el fang fa - rà el seu niu, xis-cla-rà fins a plees-tiu.
 fa - rà el niu so-bre el teu - lat, men-ja-rà l'es-ca - ra - bat.
 can-ta - rà de sol a sol, fins que al bosc sur-tiel mus - sol.

Ai! quin goig po - der can - tar, és la pri-ma - ve - ra!

Quan ve la tardor

Popular australiana

① Quan ve la tar - dor i a - nem a l'es -

② co - la, l'ai - gua de la plat - ja va que - dant

③ so - la. Quan l'es - tiu tor - na - rà,

④ amb l'ai - gua del mar po - drem ju - gar.

Quan ve la tardor i anem a l'escola,
 l'aigua de la platja va quedant sola.
 Quan l'estiu tornarà,
 amb l'aigua del mar podrem jugar.

SANT JOSEP FA BUGADA

Trad. catalana

Sant Jo-sep fa-bu-ga-da a din-tre d'un mor-ter: hi
 po-sa u-na flas sa-da, tam-bé un tra-ves-ser; la Ver-ge Ma-
 ri-a hi po-sa un llen-çol i els àn-gels hi can-ten la
 Ky-ri-e-e-lei-son, al-le-lu-ia. Ky-rie-e-lei-son.

2. Sant Josep fa dinada, posa l'olleta al foc,
 amb naps i cansalada ja bull a poc a poc;
 la Verge Maria hi posa una col, i els àngels hi canten...
3. Sant Josep fa fornada amb la pasta i el llevat,
 i després ell la tasta: - quin pa ben encertat! -
 la Verge Maria fa non non al bressol, i els àngels hi canten...

Serra, serra, serrador

Ser-ra, ser-ra, ser-ra - dor, ser-ra -
 rem a-quest ti - ó gua-nya - rem qua-tre dob -
 bés dos per pa i dos per peix.

Si de bon matí

William Lemitt
Adapt. Maria Martorell

Si de bon ma - tí amb la llum pri - me - ra, si de bon ma -
tí vols fer ca - mi; que plo - gui, que ne - vi, res no l'es -
ve - ri, mai res no tro - ba - ri - es com un bell ma - tí!

SONEN LES TROMPETES
(Heute ist Geburtstag)

Alemanya

So - nen les trom - pe - tes, so - nen les trom - pe - tes,
Heu - te ist Ge - burts - tag, heu - te ist Ge - burts - tag,
so - nen les trom - pe - tes i el gros tim - bal.
heu - te ist Ge - burts - tag, und das ist schön.

Dins la fosca

Origen desconegut
Adapt: Maria Martorell

Canon

Dins la fos - ca, tot d'u - na, so - bre el tronc d'un vell pi s'en - fi -
la - va la llu - na com el punt de la i. O - la - rà di - ri - a, o - la -
rà di - ó! O - la - rà di - ri - a, o - la - rà di - ó!

ESCOLTEU, ELS ANGELS CANTEN!

F. Mendelssohn
adapt. A. Martorell

A tall d'himne

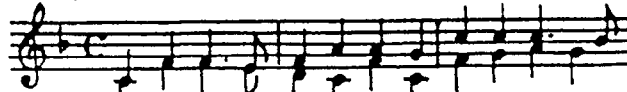

1. Es-col-teu! Els àn-gels canten: Glò-ri-aa! Di-
2. Je-su-crist que els Ceu a-do-ren, Je-su-crist, Nos-

-vi-lu-fan-to! Pau a món i con-fi-an-ça
-tre Se-nyor; da-va-llieu de les al-tu-res,

Deu en-vi-a-el Sal-va-dor. } Tots els po-bles,
feu a-qui vós - tra man-sió. }

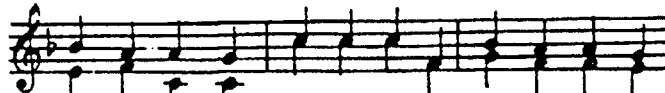

a-le-grem-nos, al tri-omf del Cel, jun-tem-nos

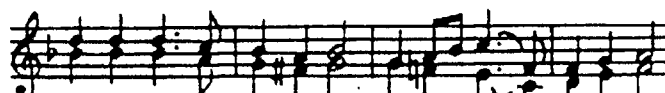

I amb els àn-gels tots cantem: Crist és nat a Bet-lem!

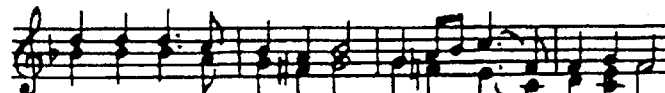

I amb els àngels tots cantem: Crist és nat a Bet-lem!

LES DOTZE VAN TOCANT

Trad. catalana

Les dot-ze van to-cant, ja és nat el Déu in-fant, fill de Ma-

ri-a. Ja és nat el Déu in-fant, fill de Ma-ri-

a, fill de Ma-ri-a.

2. El cel és estrellat, el món és tot glaçat, neva i venteja.
3. La verge i el Fillet n'estan tots morts de fred i el vell tremola.
4. Josep, a poc a poc, encén allà un gran foc i els àngels canten.
5. Enmig de fred i neu el foc d'amor d'un Déu els cors desglaça.
6. Per 'xò tots van cantant: - Ja és nat el Déu infant, fill de Maria.

Sant Josep i la mare de Déu

pop. catalana

Sant Jo - sep i la Ma-re de Déu fe-ren com- pa- ny - a
 bo - na; par - ti - ren de Nat- za - ret ma- ti - net a la bo -
 na ho - ra. Don-do-ron - don, la Ma-re can - ta i el Fi-let dorm.

TOT EN LA TERRA (Himmel und Erde)

Alemanya

① 1. (♩) ②
 Tot en la ter - ra ha de mo - rir, i sols la mú - si - ca,
 Him-mel und Er - de müs-sen ver-gehn, a-ber die Mu - si - ci,
 2. (♩)
 i sols la mú - si - ca, i sols la mú - si - ca viu - rà sens fl..
 a-ber die Mu - si - ci, a-ber die Mu - si - ci blei-ben be-stehn.

PUJAREM CAP ALS CIMS

S. Riera

①

Pu- ja- rem cap als cims amb el cor a - le - gre,

(^)

②

bai-xarem a les valls quanes fa-ci fosc. Vorael foc, en la nit fre-da

(^)

③

canta-rem u- na can-çó: La - la - la - la - là, vis-cael di - a,

(^)

la - la - la - la - là, bo - na nit!