

ADVERTIMENT. La consulta d'aquesta tesi queda condicionada a l'acceptació de les següents condicions d'ús: La difusió d'aquesta tesi per mitjà del servei TDX (www.tesisenxarxa.net) ha estat autoritzada pels titulars dels drets de propietat intel·lectual únicament per a usos privats emmarcats en activitats d'investigació i docència. No s'autoritza la seva reproducció amb finalitats de lucre ni la seva difusió i posada a disposició des d'un lloc aliè al servei TDX. No s'autoritza la presentació del seu contingut en una finestra o marc aliè a TDX (framing). Aquesta reserva de drets afecta tant al resum de presentació de la tesi com als seus continguts. En la utilització o cita de parts de la tesi és obligat indicar el nom de la persona autora.

ADVERTENCIA. La consulta de esta tesis queda condicionada a la aceptación de las siguientes condiciones de uso: La difusión de esta tesis por medio del servicio TDR (www.tesisenred.net) ha sido autorizada por los titulares de los derechos de propiedad intelectual únicamente para usos privados enmarcados en actividades de investigación y docencia. No se autoriza su reproducción con finalidades de lucro ni su difusión y puesta a disposición desde un sitio ajeno al servicio TDR. No se autoriza la presentación de su contenido en una ventana o marco ajeno a TDR (framing). Esta reserva de derechos afecta tanto al resumen de presentación de la tesis como a sus contenidos. En la utilización o cita de partes de la tesis es obligado indicar el nombre de la persona autora.

WARNING. On having consulted this thesis you're accepting the following use conditions: Spreading this thesis by the TDX (www.tesisenxarxa.net) service has been authorized by the titular of the intellectual property rights only for private uses placed in investigation and teaching activities. Reproduction with lucrative aims is not authorized neither its spreading and availability from a site foreign to the TDX service. Introducing its content in a window or frame foreign to the TDX service is not authorized (framing). This rights affect to the presentation summary of the thesis as well as to its contents. In the using or citation of parts of the thesis it's obliged to indicate the name of the author

Tesi Doctoral

**LA REHABILITACIÓ COM ACTITUD PROJECTUAL:
EL CAS DEL *REGOMIR***

AUTORA

MARGARITA COSTA I TROST

DIRECTORA DE TESI

Dra. MAGDA SAURA I CARULLA

Arquitecta i historiadora de l'art
Professora de l' E.T.S.A.B. Universitat Politècnica de Catalunya

ESCOLA TÈCNICA SUPERIOR D'ARQUITECTURA DE BARCELONA
UNIVERSITAT POLITÈCNICA DE CATALUNYA

PROGRAMA DE DOCTORAT

PROJECTES D'ARQUITECTURA: TEXT I CONTEXT CULTURAL A L'ENTORN DEL PROJECTE

Barcelona, 1 de Març de l'any 2007



AFRONTACIONS

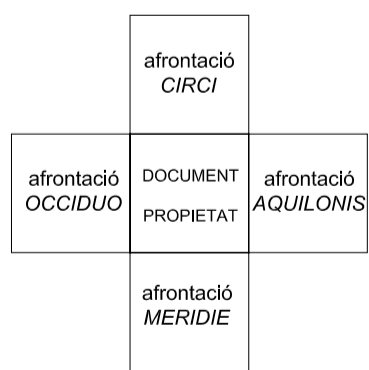

NORD GEOGRÀFIC

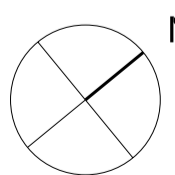

APROXIMACIÓ A L'ARQUITECTURA ALT MEDIEVAL DEL REGOMIR

PORTAL DEL REGOMIR

- 975 Portam Regumir
- 989 Portam de Rugomiro
- 1016 Porte Regomiro
- 1075 Portam de Regomir

CAMÍ DE SORTIDA DE LA PORTA DEL REGOMIR

- 975 (...) de occiduo, in uia qui graditur per ipsam portam (portam que dicitur Regumir) (...)
- 987 (...) de occiduo, in uia eiusdem ciuitatis uel in exio communis (...)
- 989 (...) in exio comuno qui pergit prope ipso muro, usque ad portam de Regumiro (...)

VIA TRANS CIVITATEM

- 1022 (...) de orientis in ipsius muro sive in uia trans civitatem (...)

CASTELL DEL REGOMIR

- 1015 (...) infra muros ciuitatis barchinonense, iusta castru Rugumir vel in eius termine (...)
- 1022 (...) quas habemus in ciuitate Barchinona, que sunt prope castrum Regumirum (...)
- 1032 (...) locum quae dicunt Alaizinos, qui est inter ipsum castrum Regumirum et ipsa torre Ventouosa (...)
- 1052 (...) Et est hec omnia infra muros ciuitatis Barchinona, prope castrum Regumir (...)
- 1058 (...) domos nostras que sunt in Barchinono, subtus chastro de Regumir (...)
- 1075 (...) et damus totam decimam de orto nostro ceto, qui est araditibus de turibus nostris usque ad mare et sic parrochia Sancti Michaelis usque ad portam de Regomir; et totum castellum de Regomir (...)
- 1123 (...) chastru de (u^o) regumir i totum honore que habebat infra muros barche (...)
- 1196 (...) omnem feudum quod teneo per vos, uidelicet, castrum de Regumiro cum omnibus suis pertinenciis et tenedonibus, et militibus, et flecharias, et farina, et macellum, et omnes minutias mercati (...)

ALADINS

- 987 (...) ipsos casales intus in Barchinona ciuitate, in locum uocatum Alaizinos. (...)
- 994 (...) Qui sunt ipsos casales infra muros de Barchinona ciuitate, in locum opinatum Alaizinos (...)
- 1032 (...) Quae est hec omnia in moeniarum ordine eiusdem ciuitatis Barchinone, ad meridianam plagam, in locum quae dicunt Alaizinos, qui est inter ipsum castrum Regumirum et ipsa torre Ventouosa. (...)

TORRE VENTOSA

- 1032 (...) Quae est hec omnia in moeniarum ordine eiusdem ciuitatis Barchinone, ad meridianam plagam, in locum quae dicunt Alaizinos, qui est inter ipsum castrum Regumirum et ipsa torre Ventouosa. (...)

BURG DEL REGOMIR

- 989 (...) foris muros ciuitatis Barchinona, in ipso burgo, ante portam ciuitatis Barchinona (Portam de Rugomiro) (...)
- 1016 (...) in burgo ciuitatis Barchinone in apenditione Porte Regomiro (...)
- 1160 (...) infra muros urbis barch. in loco dicitur regumir (...)
- 975 (...) meos casales quod habeo infra muros ciuitatis Barchinona, iuxta portam que dicitur Regumir (...)

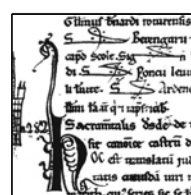

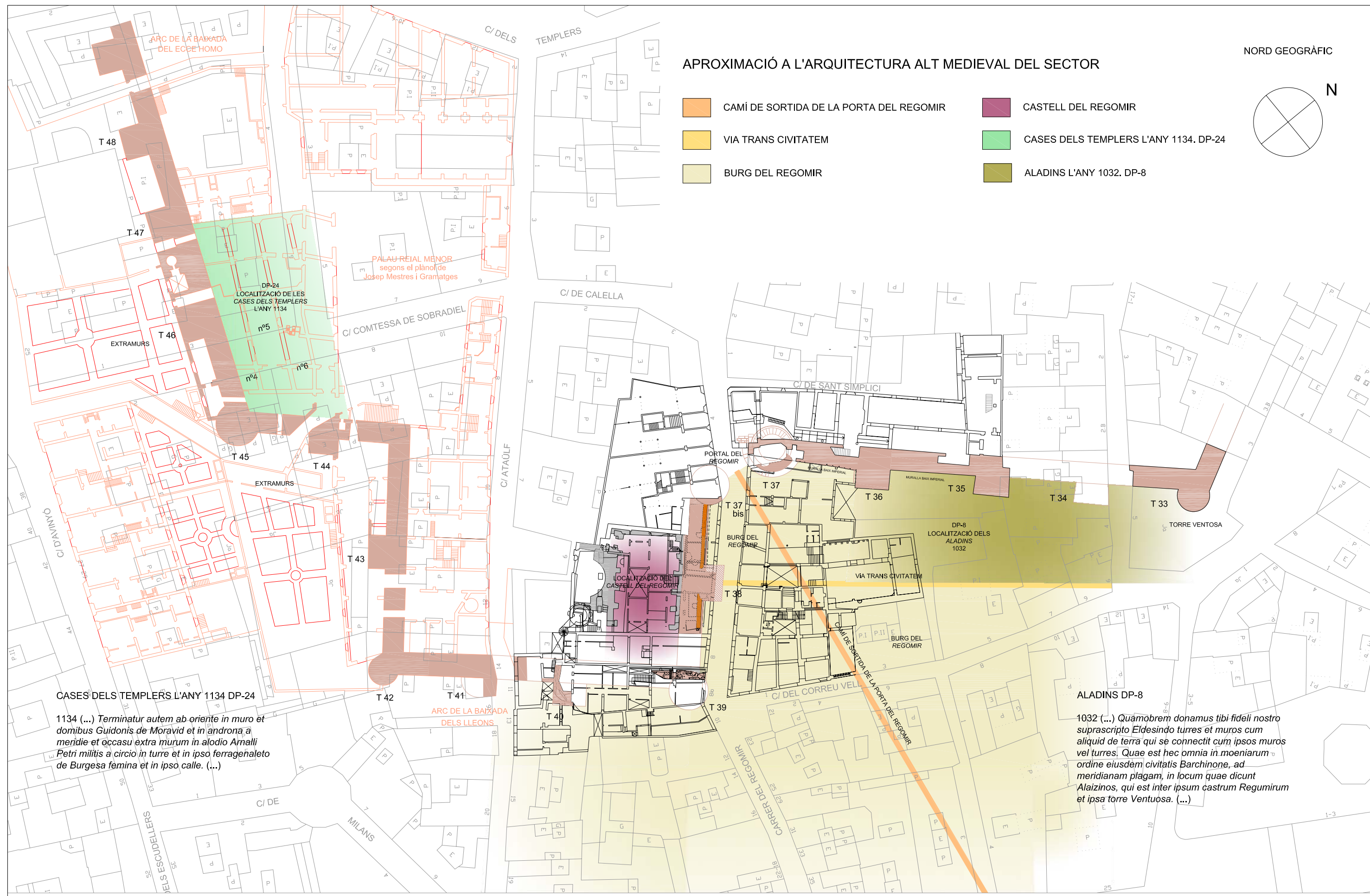

APROXIMACIÓ A L'ARQUITECTURA ALT MEDIEVAL DEL SECTOR

NORD GEOGRÀFIC

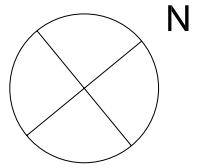

- CAMÍ DE SORTIDA DE LA PORTA DEL REGOMIR
- VIA TRANS CIVITATEM
- BURG DEL REGOMIR
- CASTELL DEL REGOMIR
- CASES DELS TEMPLERS L'ANY 1134. DP-24
- ALADINS L'ANY 1032. DP-8

CASES DELS TEMPLERS L'ANY 1134 DP-24

1134 (...) Terminatur autem ab oriente in muro et domibus Guidonis de Moravid et in androna a meridie et occasu extra murum in alodio Analli Petri militis a circio in turre et in ipso ferragehaletto de Burgesa femina et in ipso calle. (...)

ARC DE LA BAIXADA DELS LLEONS

ALADINS DP-8

1032 (...) Quàmobrem donamus tibi fideli nostro suprascripto Eldesindo turres et muros cum aliquid de terra qui se connectit cum ipsos muros vel turres. Quae est hec omnia in moeniarum ordine eiusdem civitatis Barchinone, ad meridianam plagam, in locum quae dicunt Alaizinos, qui est inter ipsum castrum Regumirum et ipsa torre Ventuosa. (...)

TESI DOCTORAL
LA REHABILITACIÓ COM ACTITUD PROJECTUAL
EL CAS DEL REGOMIR

ESCOLA TÈCNICA SUPERIOR D'ARQUITECTURA DE BARCELONA (UPC)
MARÇ 2007

AUTORA
MARGARITA COSTA TROST
DIRECTORA DE TESI
DRA. MAGDA SAURA CARULLA

ESCALA
1:500

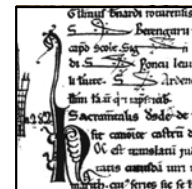

APROXIMACIÓ A L'ARQUITECTURA DEL REGOMIR:
SEGLES X-XII. ENTORN.

Plànol
24bis