

LA CASA ORIGINAL DEL ENSANCHE DE BARCELONA

(1.860-1.864)

Los parámetros formales y métricos de la  
unidad residencial de la manzana Cerdá.

JORGE VILA ROBERT

arquitecto

Tesis Doctoral dirigida por Juan Busquets Grau, Doctor arquitecto.

Escuela Técnica Superior de Arquitectura de Barcelona. 1.989

A N E X O :

FICHAS DE LOS PROYECTOS DOCUMENTALES

Situación Molinos de la Pta. Nueva (Pº S.Juan)		Nº de ficha 2
Arquitecto Maestro de obra Felipe Ubach		Ref. fotos 1.1-2-3
Clasificación 1.2.a (5.5).2	Año 1.861	Expte. mpal. F-1.140 Bis-C

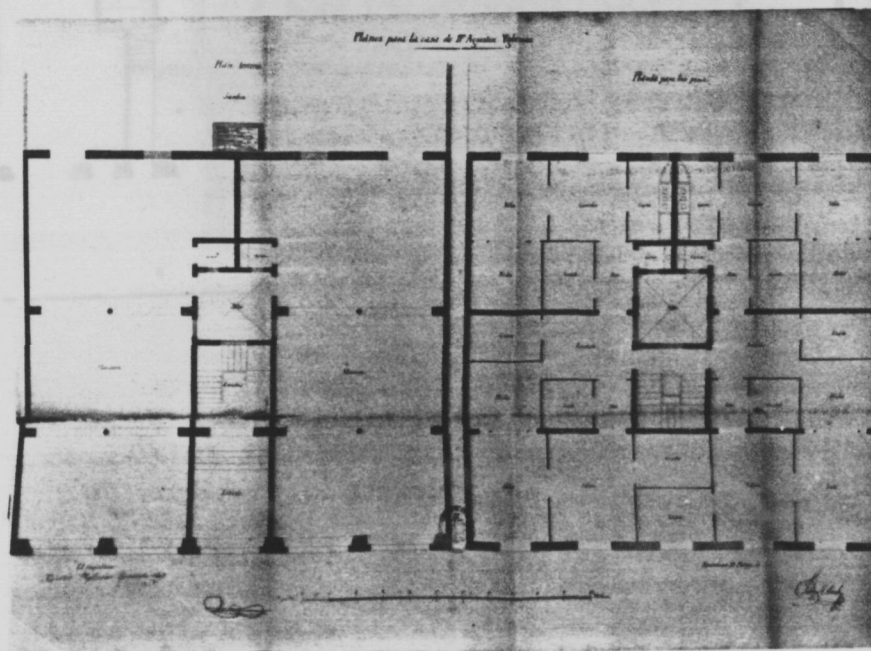
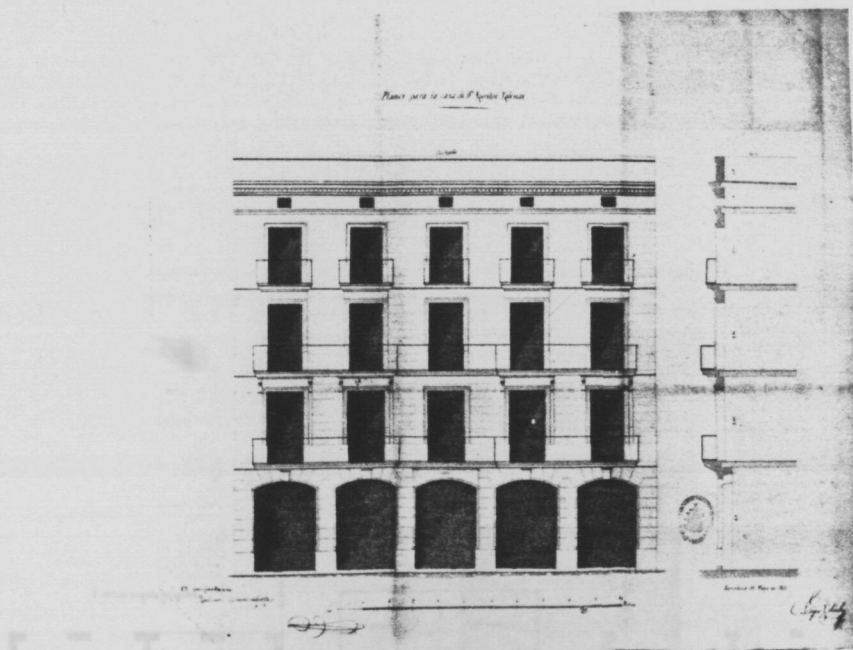

Situación Junto Riera de Malla y Estación Centro		Nº de ficha	4
Arquitecto Maestro de obra Pablo Martorell		Ref. fotos	1.5
Clasificación	1.1.b (4.4).2	Año	1.861
		Expte. mpal.	F-1.169-C

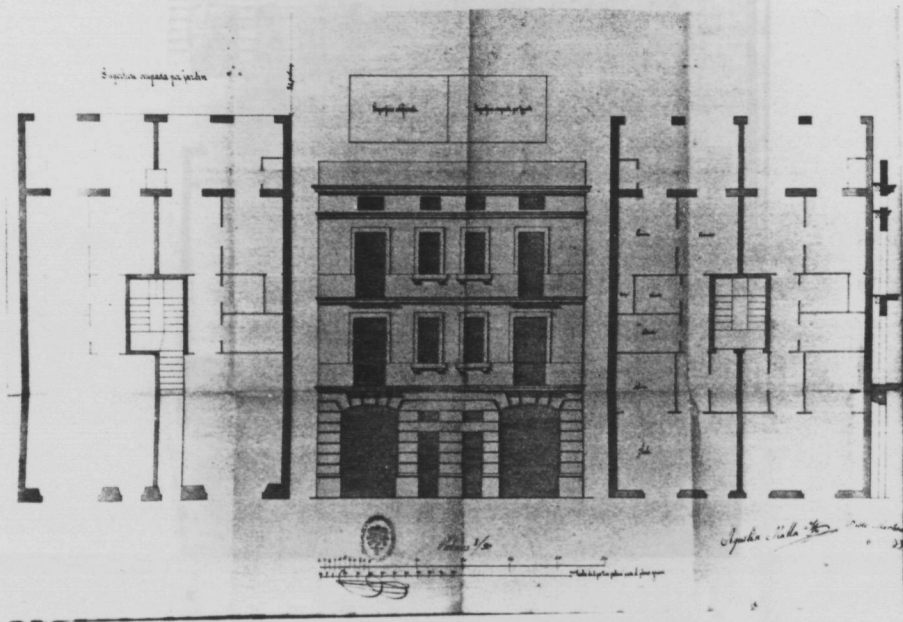

Situación	Frente Pta. Junqueras	Nº de ficha	6
Arquitecto	Maestro de obra	Pablo Martorell	Ref. fotos 1.8 10-11-12-13
Clasificación	1.1.b (4.4).2	Año	1.861
		Expte.	mpal. F-1.188-C

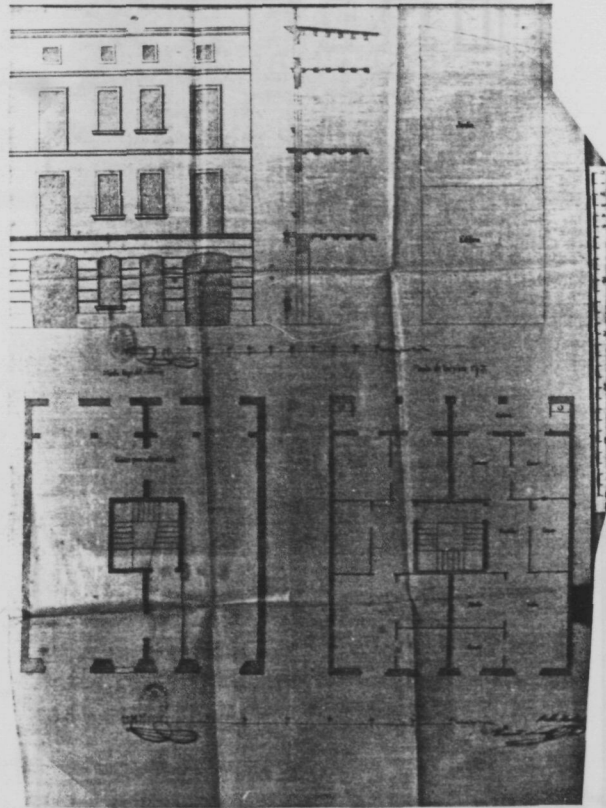

Situación	"Caputxins Vells"	Nº de ficha	7
Arquitecto	Maestro de obra	Felipe Ubach	Ref. fotos 1.9-10-11-12-13
Clasificación	1.2.ab (3.3).2	Año	1.861 Expte. mpal. F-1.189-C

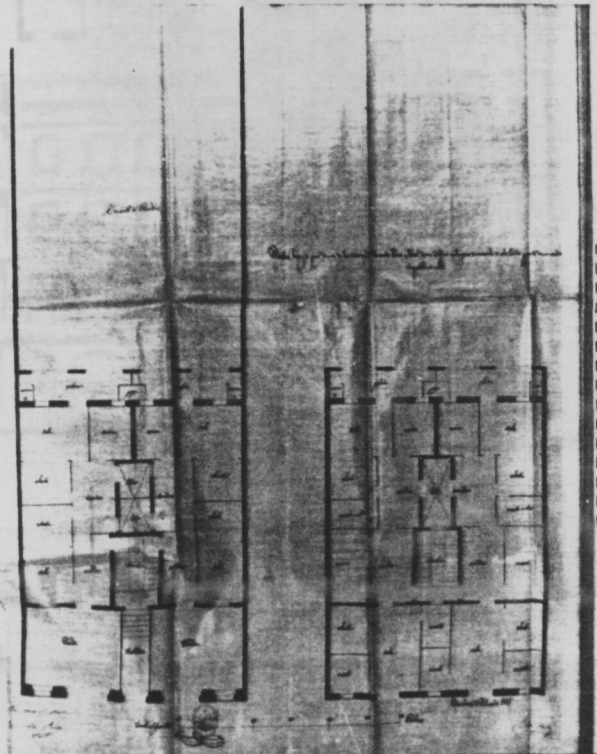
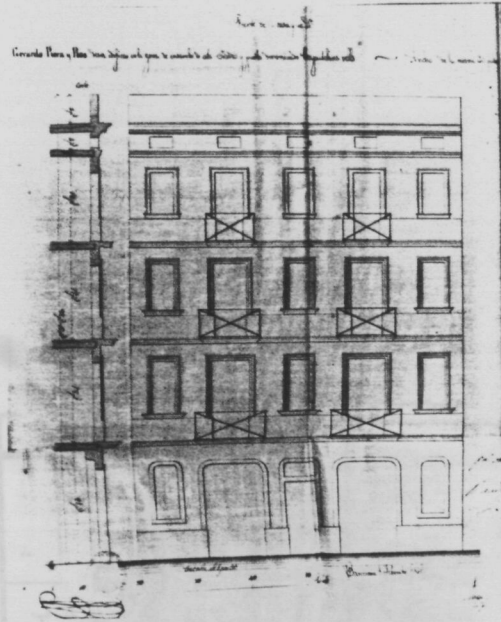

Situación	"Caputxins Vells"	Nº de ficha	11
Arquitecto	Maestro de obra	Ref. fotos	
	Felipe Ubach	1.23	
Clasificación	1.2.a (5.5).1	Año	1.861
		Expte. mpal.	F-1.203 Bis-C

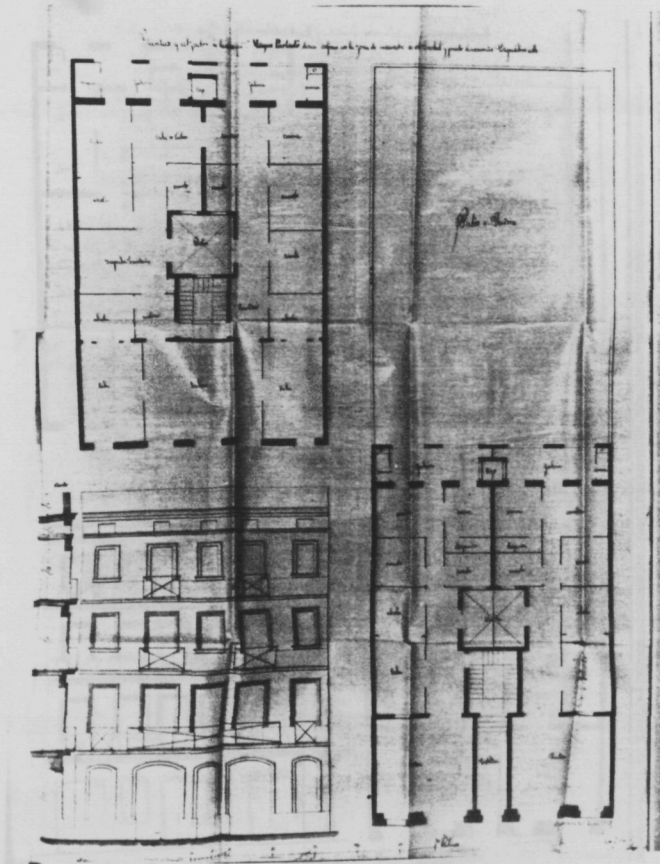

Situación	"Caputxins Vells"	Nº de ficha	12
Arquitecto	Maestro de obra Felipe Ubach	Ref. fotos	1.23
Clasificación	1.2.a (5.5).1	Año	1.861
		Expte. mpal.	F-1.206-C

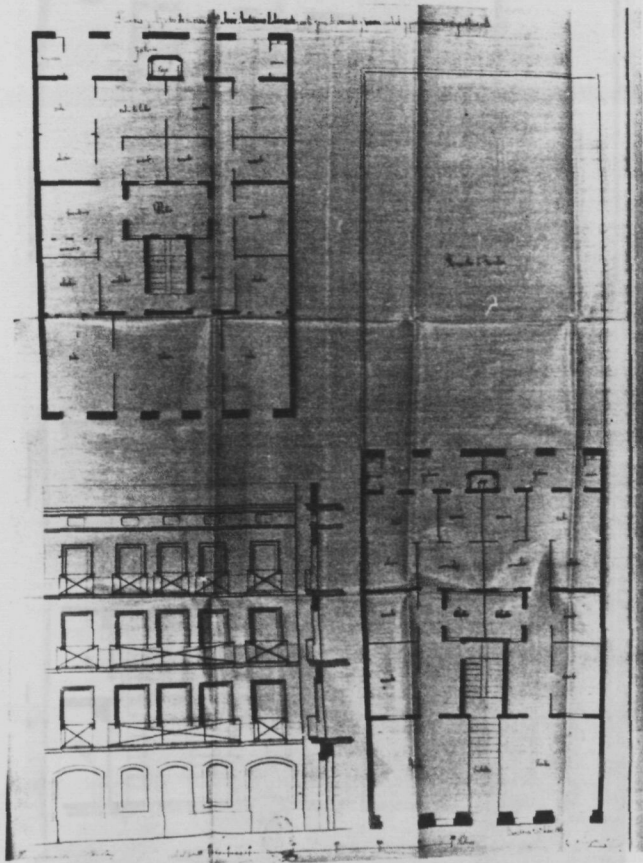



Situación "Caputxins Vells"		Nº de ficha 134
Arquitecto Maestro de obra Felipe Ubach		Ref. fotos 1.24
Clasificación 2.3.a (3.3).1	Año 1.861	Expte. mpal. F-1.212 Bis-C

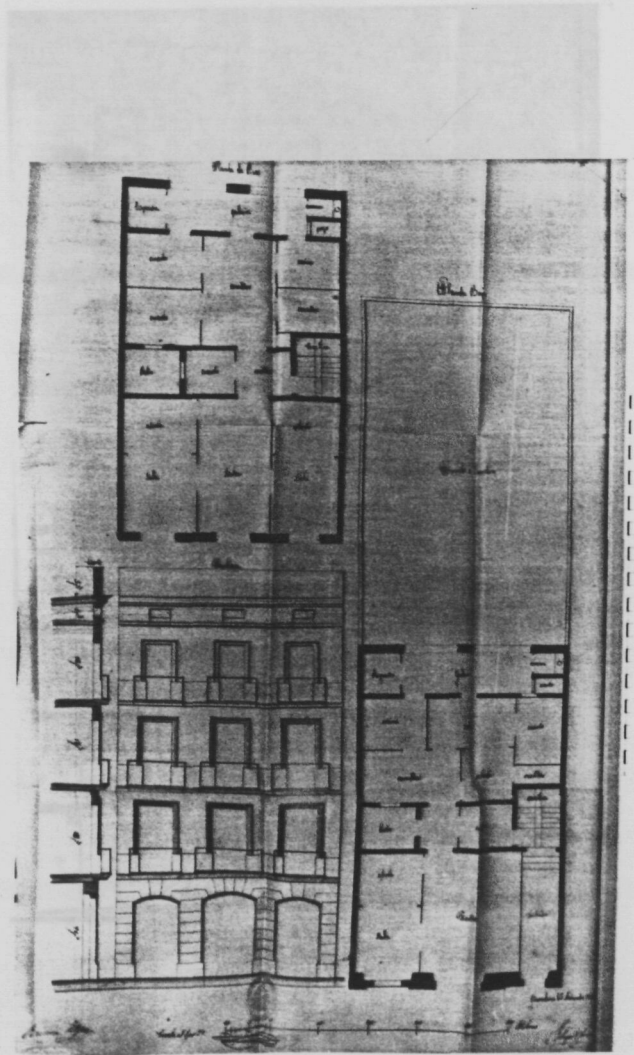

Situación	"Caputxins Vells"	Nº de ficha	14
Arquitecto	Maestro de obra	Felipe Ubach	Ref. fotos 1.25
Clasificación	2.3.a (3.3).1	Año 1.861	Expte. mpal. F-1.213-C

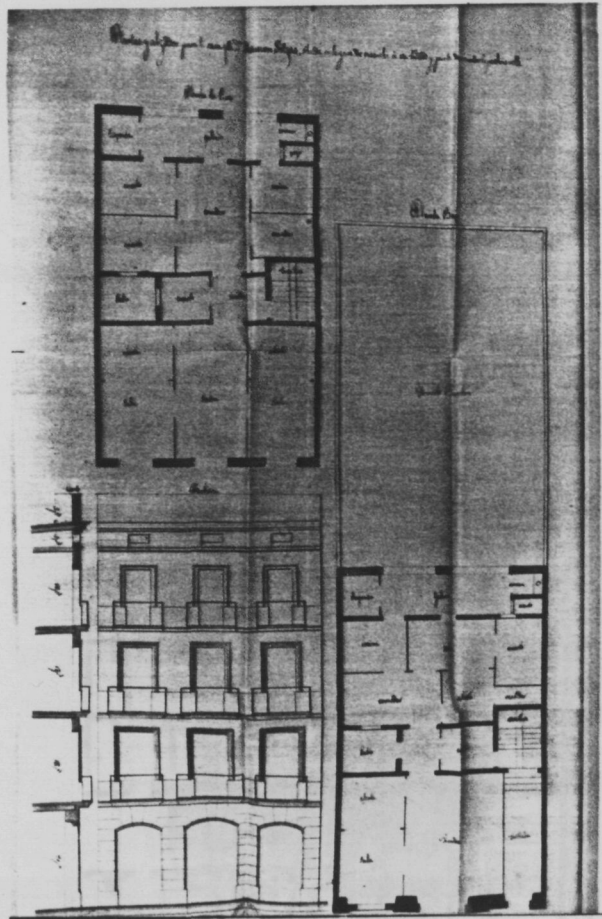

Situación	"Caputxins Vells"	Nº de ficha	15
Arquitecto		Ref. fotos	1.26
Maestro de obra	Felipe Ubach		
Clasificación	1.3.ab (3.3).1	Año	1.861
		Expte. mpal.	F-1.219Bis-C

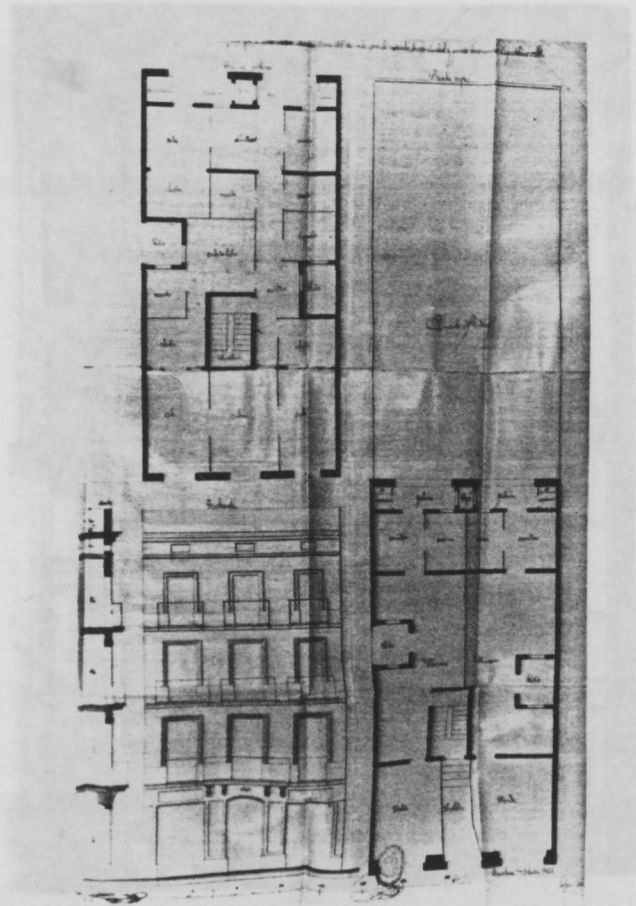

Situación	"Caputxins Vells"	Nº de ficha	17
Arquitecto		Ref. fotos	1.29
Maestro de obra	Felipe Ubach		
Clasificación	1.1.a (3.3).1	Año	1.862
		Expte. mpal.	F-1.224-C

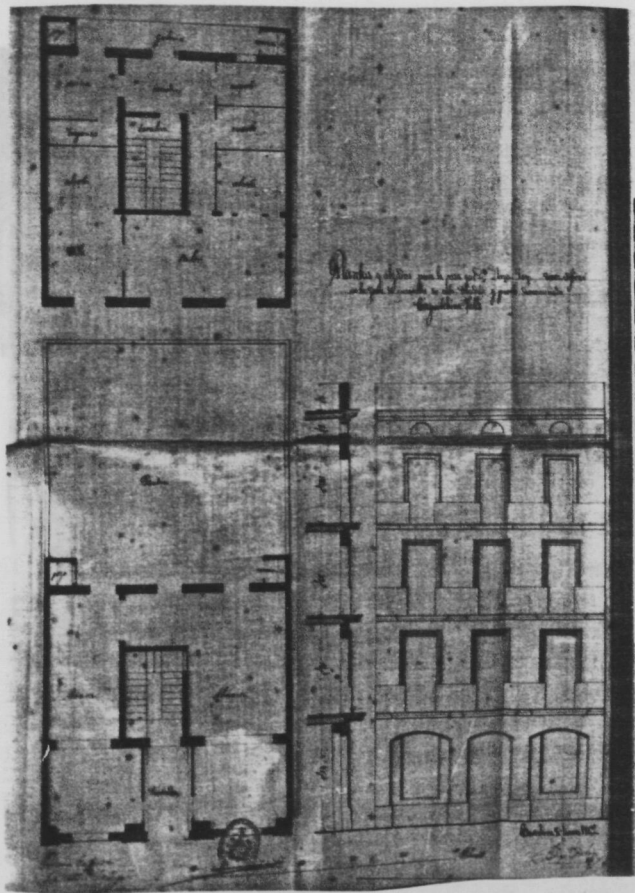

Situación "Caputxins Vells"		Nº de ficha 18
Arquitecto Maestro de obra Felipe Ubach		Ref. fotos 1.30 32
Clasificación 2.1.a (3.3).1	Año 1.862	Expte. mpal. F-1.224 Bis-C

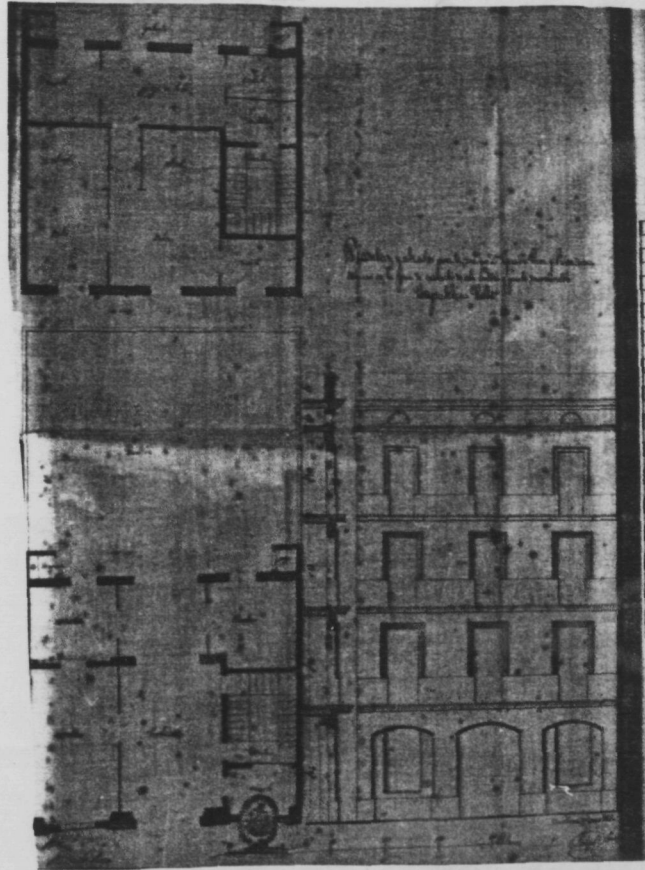

Situación	"Caputxins Vells"	Nº de ficha	19
Arquitecto	Maestro de obra	Felipe Ubach	Ref. fotos 1.31-32
Clasificación	1.2.ab(3.3).2	Año	1.862
		Expte. mpal.	F-1.235 Bis-C

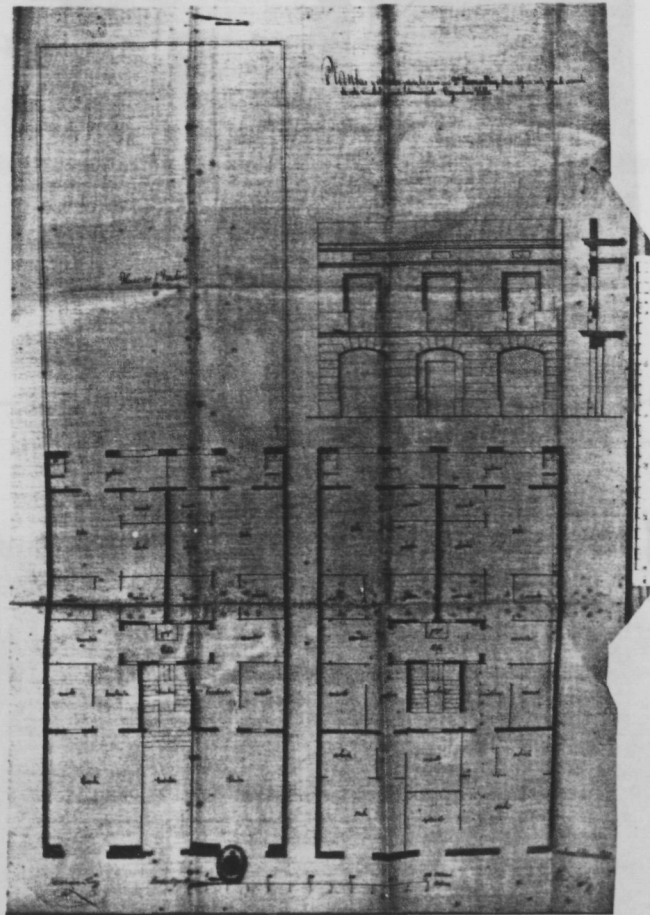

Situación "Caputxins Vells"		Nº de ficha 25
Arquitecto Maestro de obra Pablo Martorell		Ref. fotos 2.5-6-7
Clasificación 2.1.a (4.4).1	Año 1.862	Expte. mpal. F-1.269-C

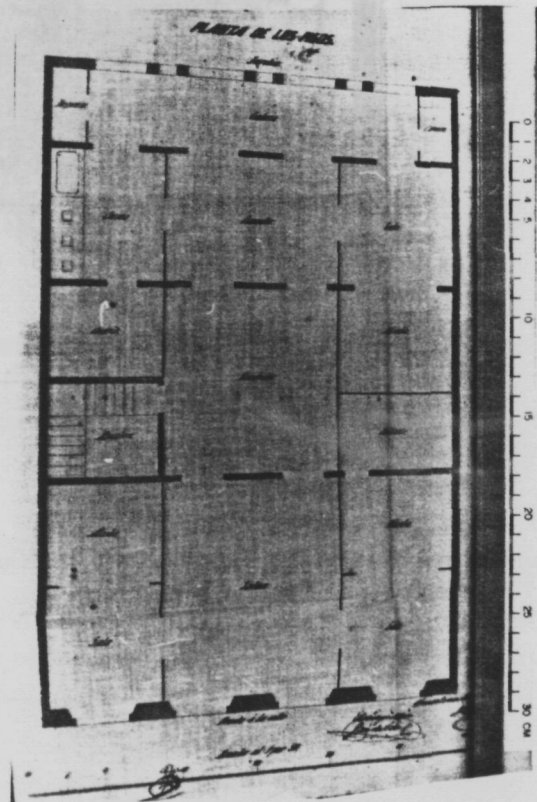
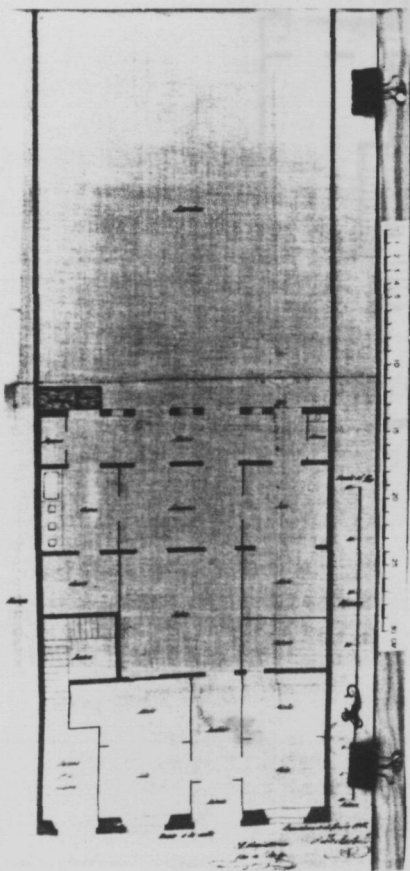
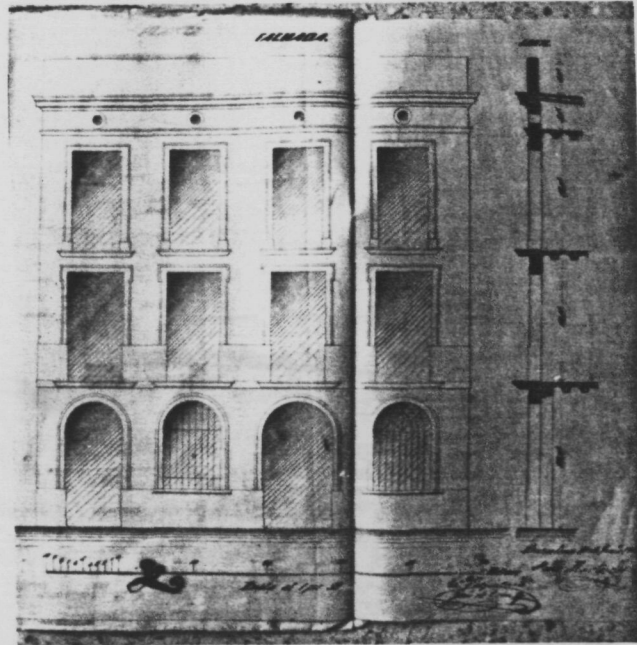

Situación	"Caputxins Vells"	Nº de ficha	28
Arquitecto	Maestro de obra	Ref. fotos	
	Felipe Ubach	2.13	
Clasificación	1.1.ab (3.3).2	Año	1.862
		Expte. mpal.	F-1.277-C

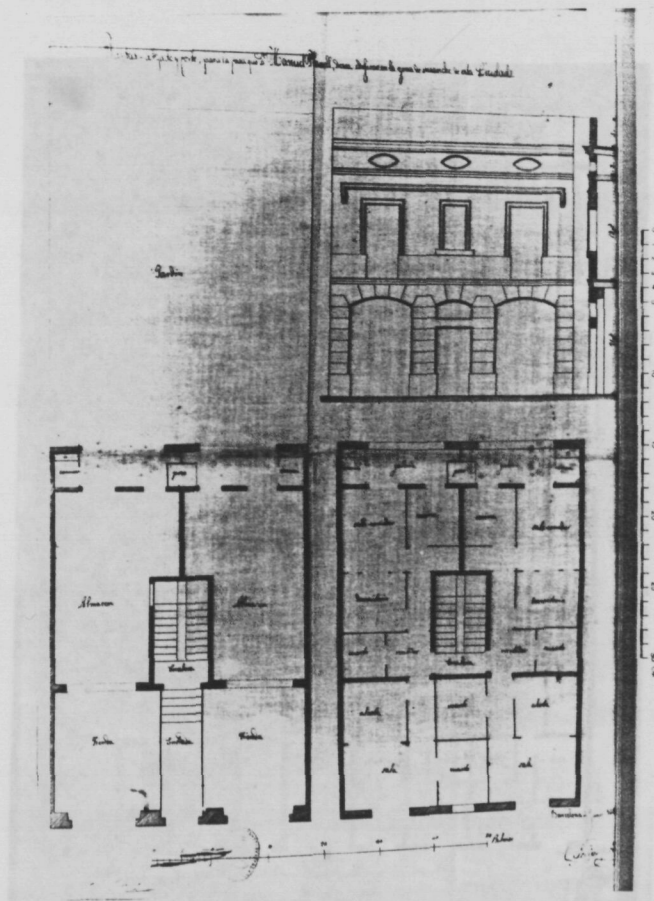



Situación	"Caputxins Vells"	Nº de ficha	34
Arquitecto	Maestro de obra	Felipe Ubach	Ref. fotos 2.25
Clasificación	1.2.a (4.4).2	Año	1.862 Expte. mpal. F-1.292-C

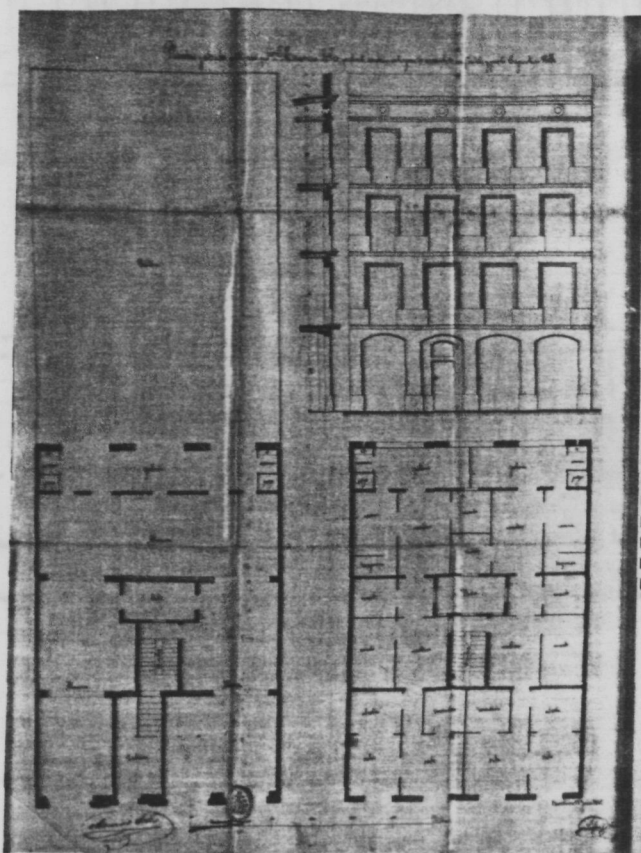

Situación Detrás de Junqueras		Nº de ficha 37
Arquitecto Maestro de obra	Antonio Valls y Galí	Ref. fotos 2.29-30-31-32
Clasificación 1.2.b (5.5).2	Año 1.862	Expte. mpal. F-1.298-C

