

LA CASA ORIGINAL DEL ENSANCHE DE BARCELONA

(1.860-1.864)

Los parámetros formales y métricos de la
unidad residencial de la manzana Cerdá.

JORGE VILA ROBERT

arquitecto

Tesis Doctoral dirigida por Juan Busquets Grau, Doctor arquitecto.

Escuela Técnica Superior de Arquitectura de Barcelona. 1.989

Situación	Manzana 33 N/M 34	Nº de ficha	42 - 42'
Arquitecto	José Buxareu y Gallart	Ref. fotos	3.6-7-8-9-10
Maestro de obra	Pablo Martorell		
Clasificación	2.1.b (3.3).1	Año	1.862
		Expte. mpal.F-	1.312 Bis-C

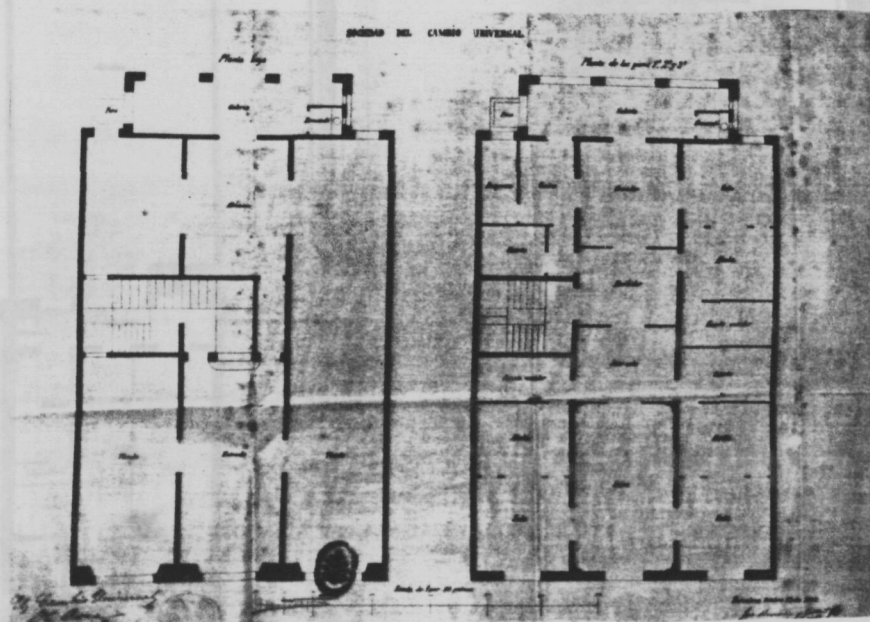
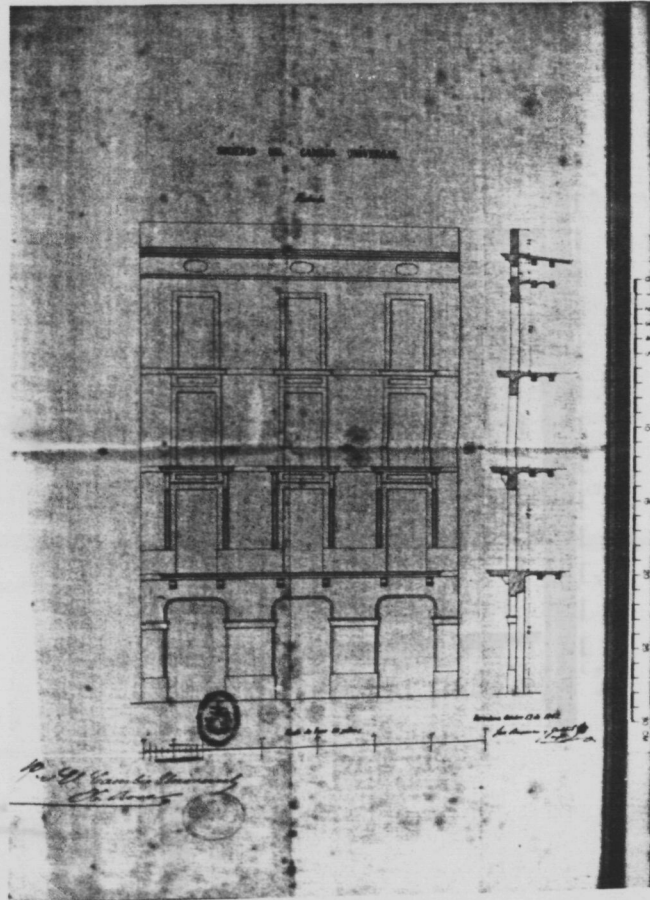

Situación	Plaça "Caputxins Vells" entre P y Q	Nº de ficha	45
Arquitecto	Maestro de obra Pablo Martorell	Ref. fotos	3.13-14-15 23-24
Clasificación	2.1.ab (3.3).1	Año	1.862
		Expte. mpal.	F-1.314 Bis-C

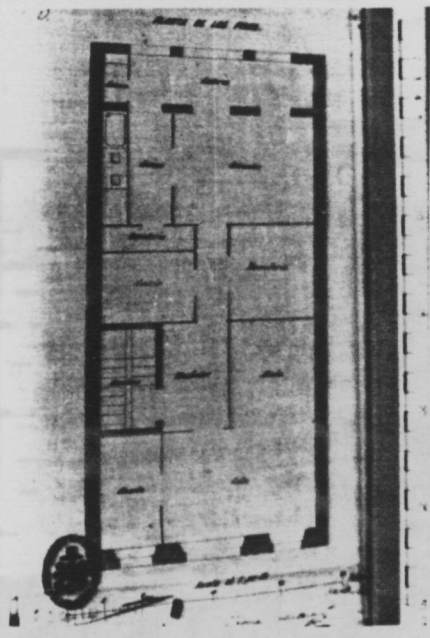
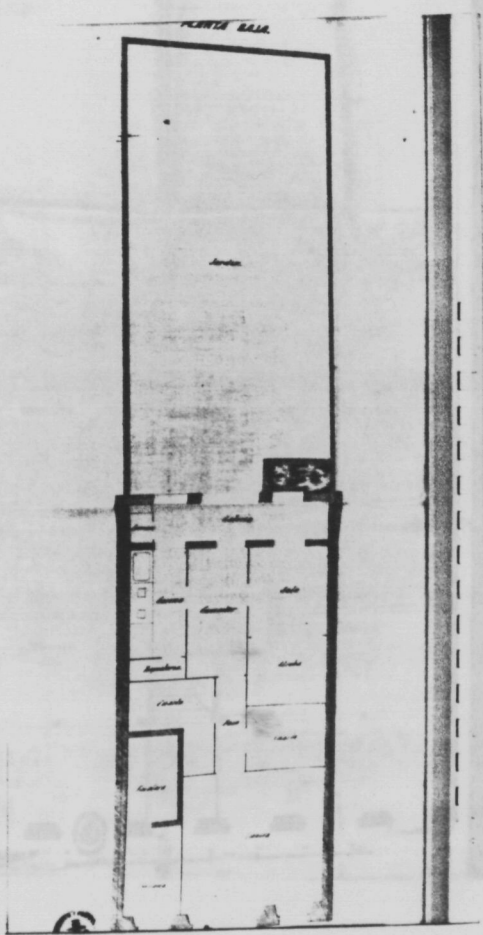
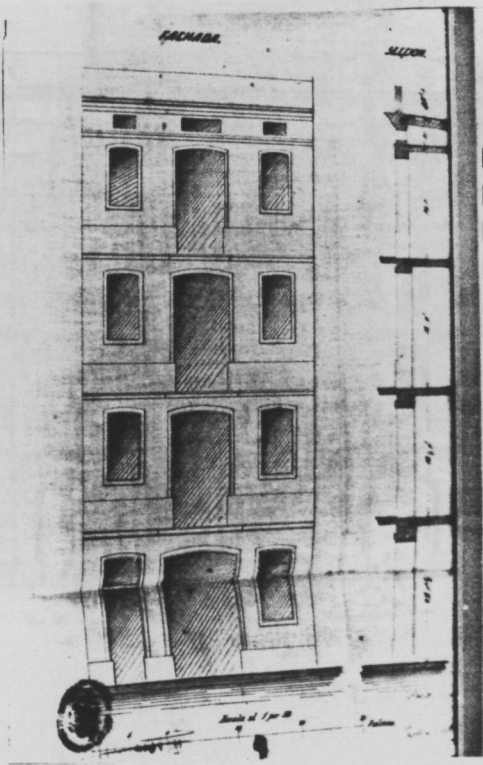

Situación	Pta. Nueva, calle 35 entre P y Q	Nº de ficha	47
Arquitecto	Maestro de obra		Ref. fotos
	Felipe Ubach		3.20-21-22-23-24
Clasificación	1.4.a (6.6).2	Año	1.862
		Expte. mpal.	F-1.319 Bis-C

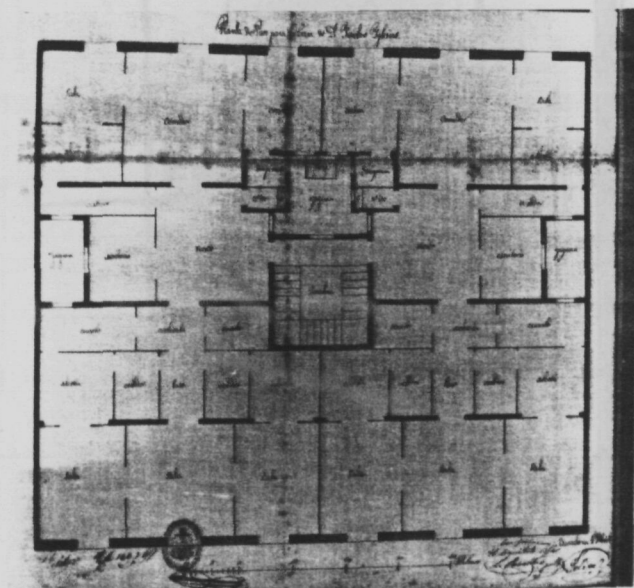
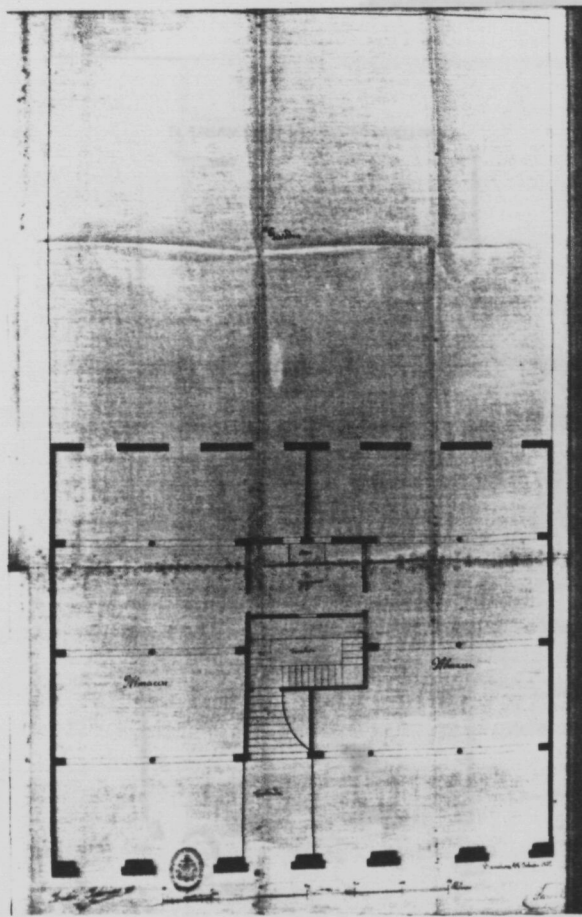
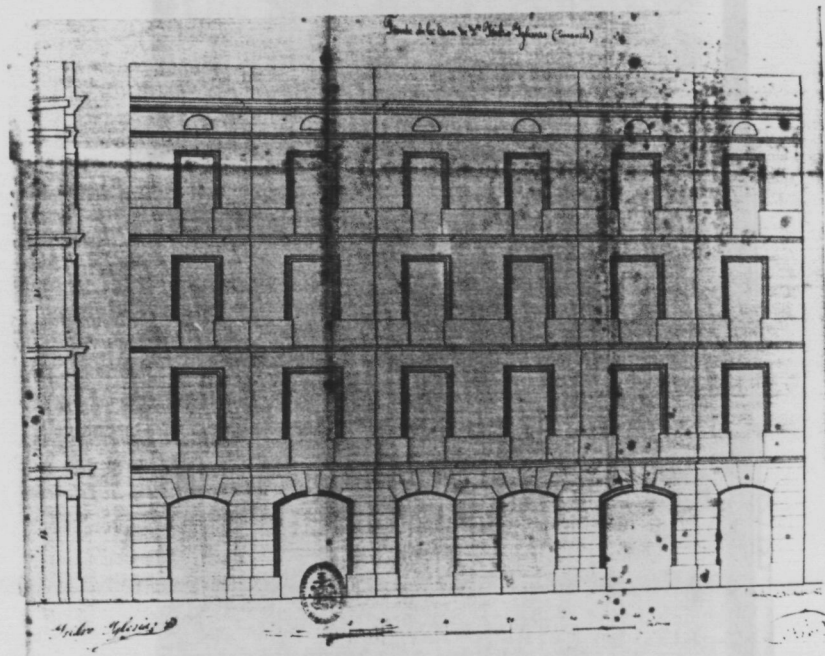

Situación	Manzana 33 -34M	Nº de ficha	49
Arquitecto	Maestro de obra	Ref. fotos	
	Felipe Ubach	3.29-30-31	
Clasificación 1.4.a (3.4).2	Año 1.862	Expte. mpal. F-1.329-C	

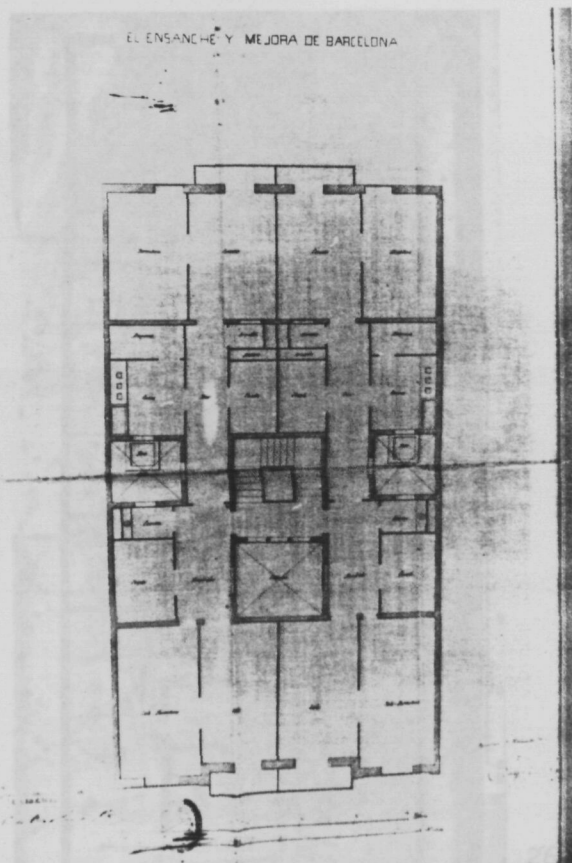
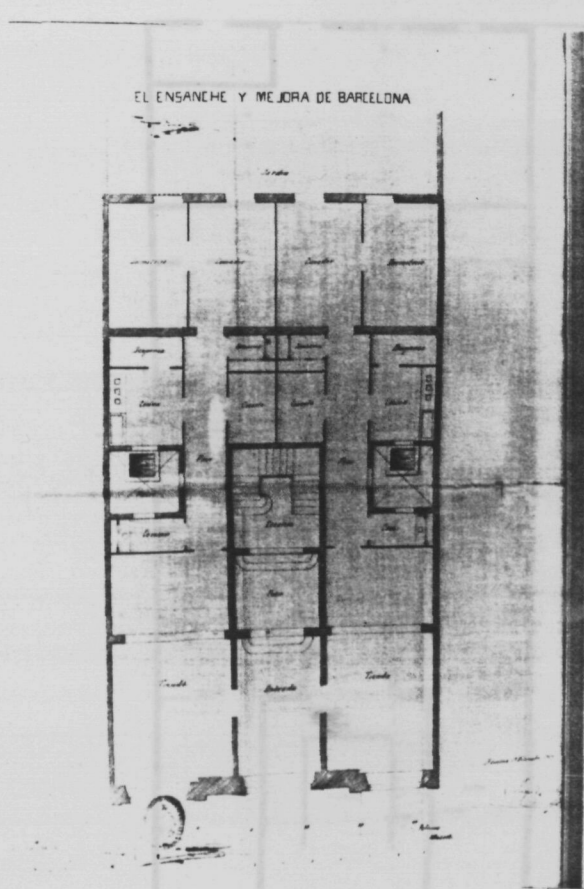
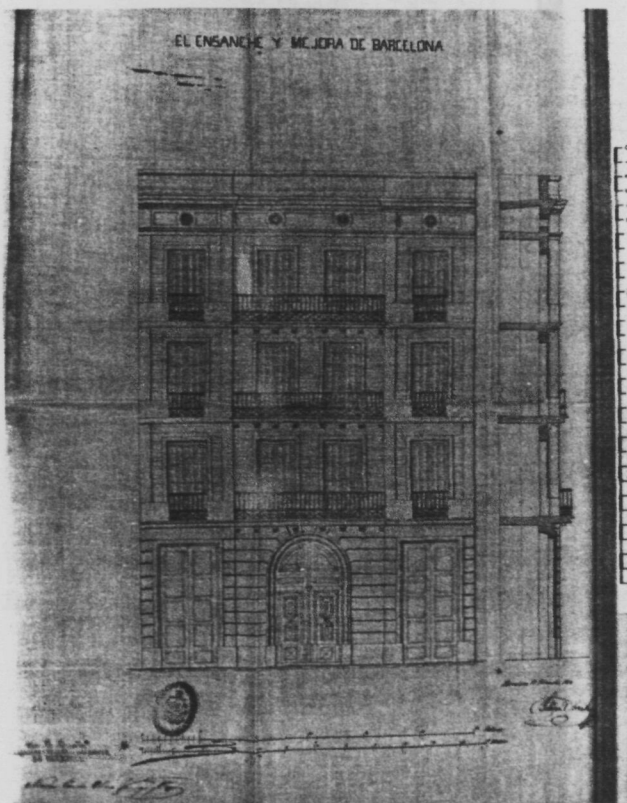

Situación	Solar "Caputxins Vells" Terrerens Estado	Nº de ficha	50
Arquitecto	Josep Buxarou y Callart	Ref. fotos	3.32-33-34
Maestro de obra	Felipe Ubach		
Clasificación	1.5. ab (5.5).1	Año	1.862
		Expte. mpal.	F- 1.331 -C

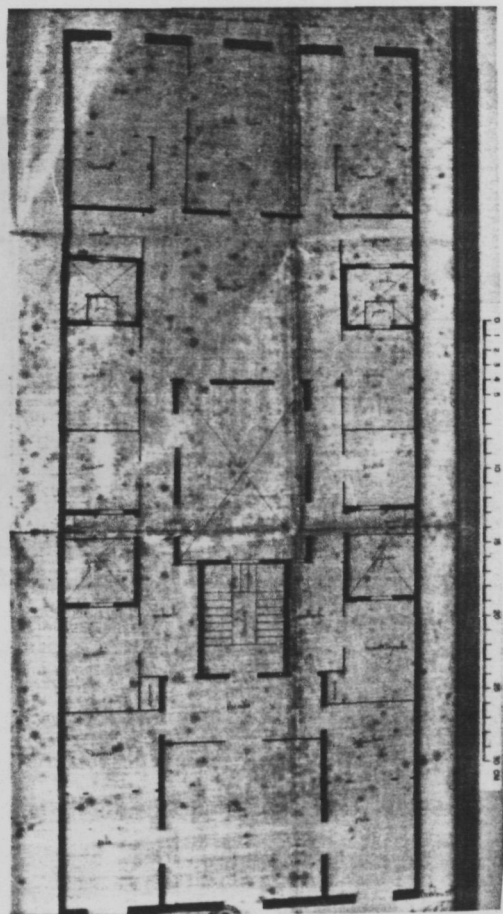
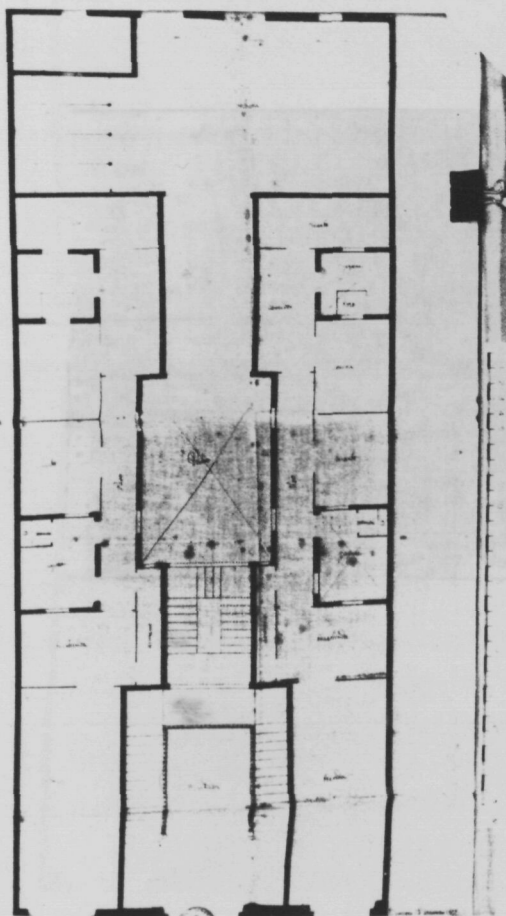
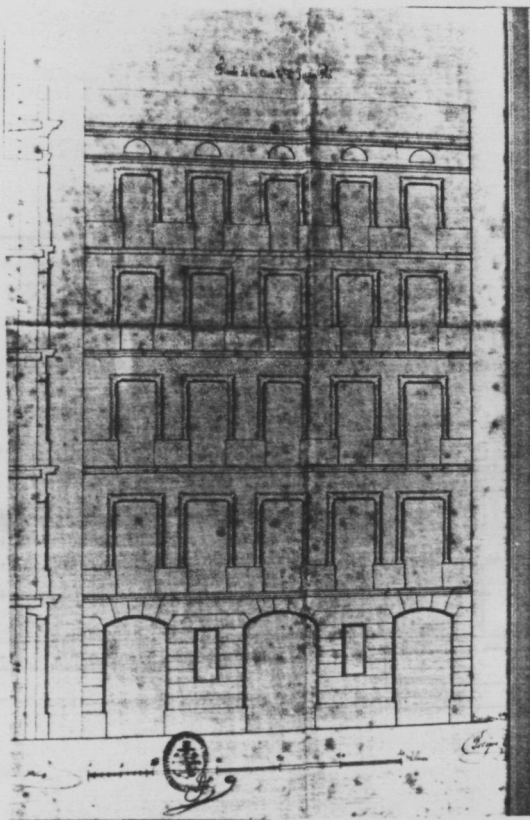

Situación Solar L, manzana 25, terrenos Estado		Nº de ficha 52
Arquitecto Maestro de obra	José Buxareu y Gallart <i>Antonio Valls y Galf</i>	Ref. fotos 4.1-2
Clasificación 1.2.a (7.7).1.2	Año 1.863	Expte. mpal. F-1.334 Bis-C

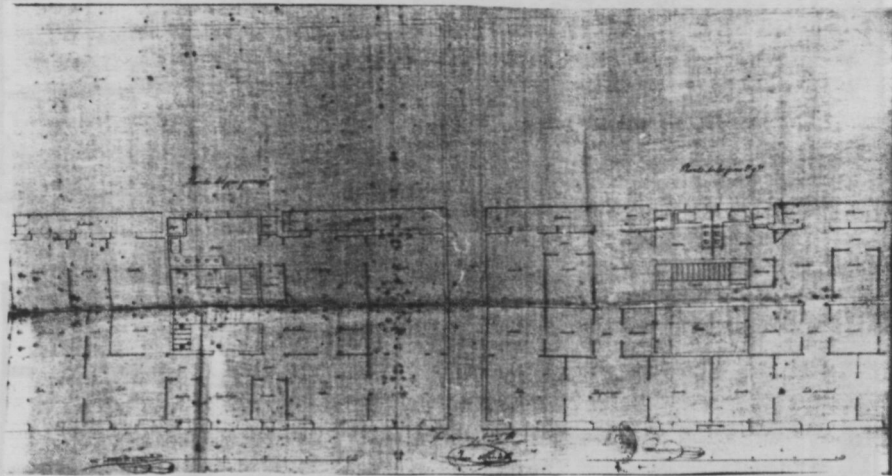
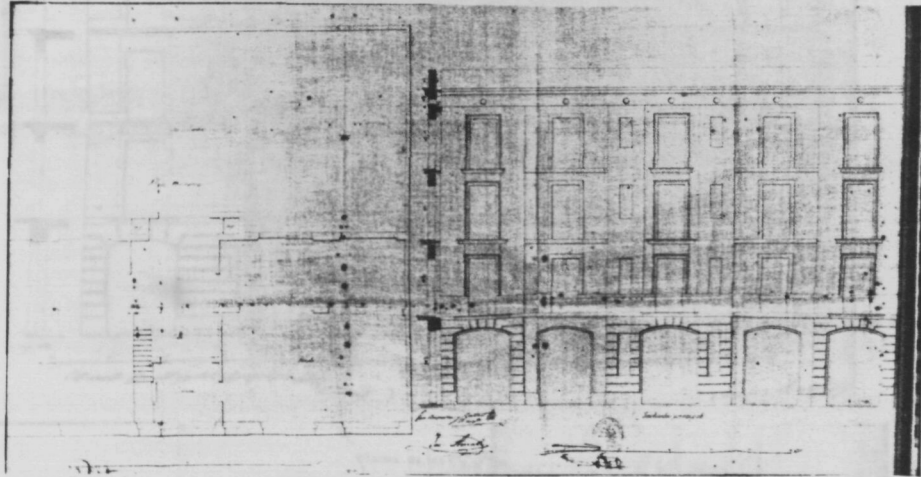

Situación	Solar H, manzana 23 del Estado	Nº de ficha	53
Arquitecto	Maestro de obra	Antonio Valls y Galí	Ref. fotos 4.3-4-5
Clasificación	1.2.b (3.3).2	Año	1.863
		Expte. mpal.	F-1.335 Bis-C

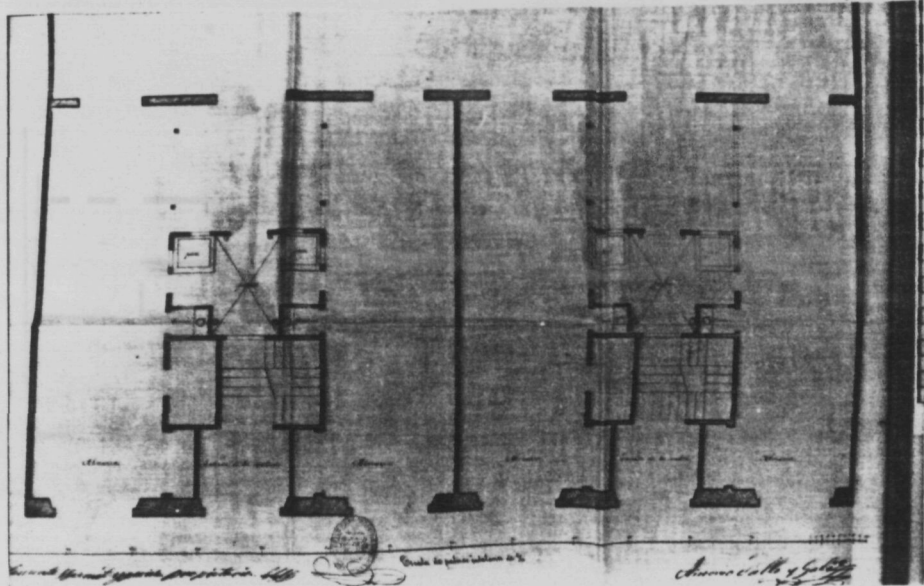
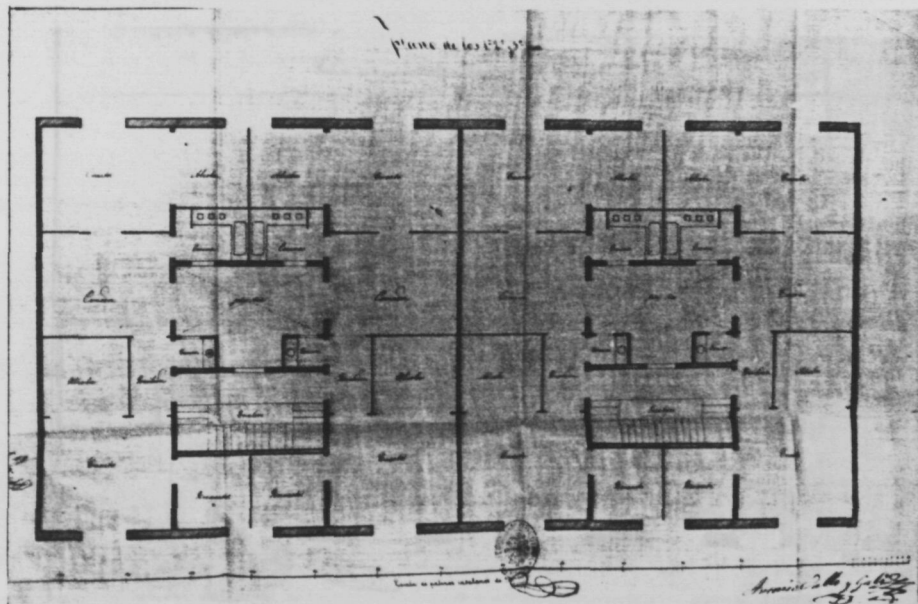
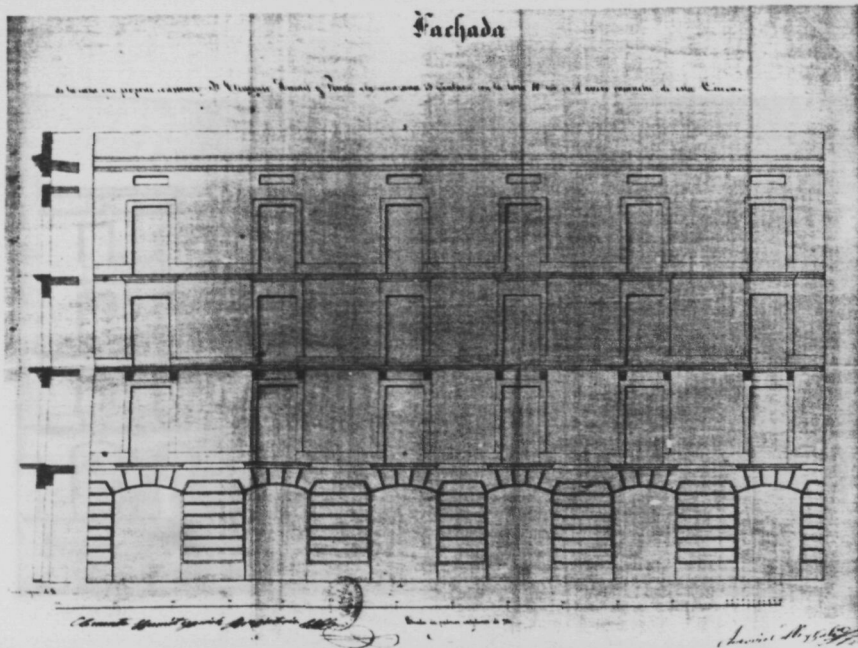

Situación Manzana 20, terrenos del Estado		Nº de ficha 54
Arquitecto Maestro de obra Felipe Ubach		Ref. fotos 4.6-7-8
Clasificación 1.1.a (3.3).1	Año 1.863	Expte. mpal. F-1.336-C

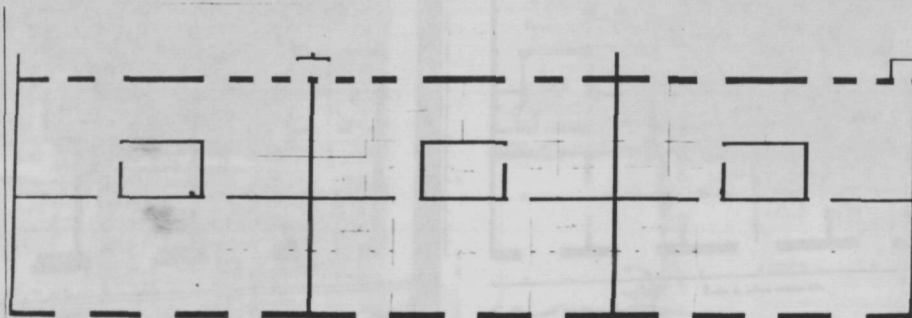
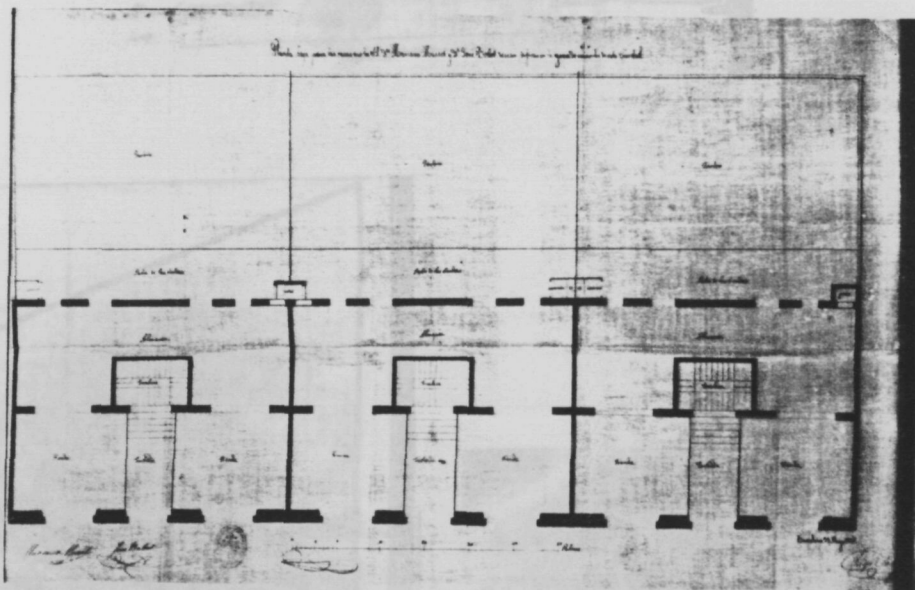
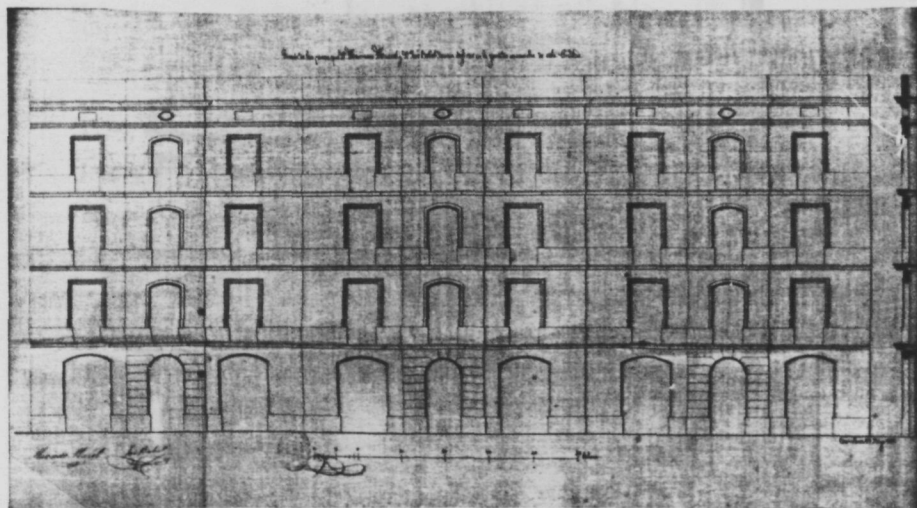

Situación	Calle de Ronda, solar J, manz. 23	Nº de ficha	55
Arquitecto	Maestro de obra	Antonio Valls y Gali	Ref. fotos 4.9-10-11
Clasificación	1.3.b (5.5).2	Año	1.863
		Expte. mpal.	F-1.336 Bis-C

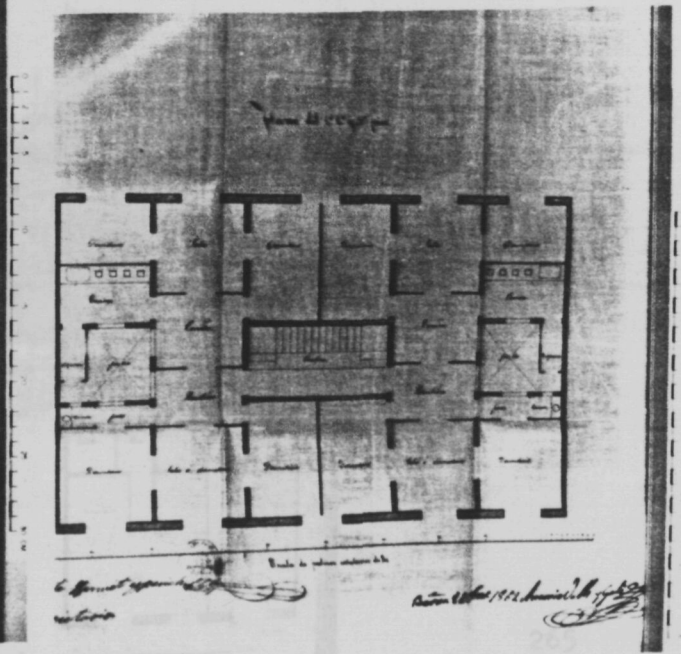
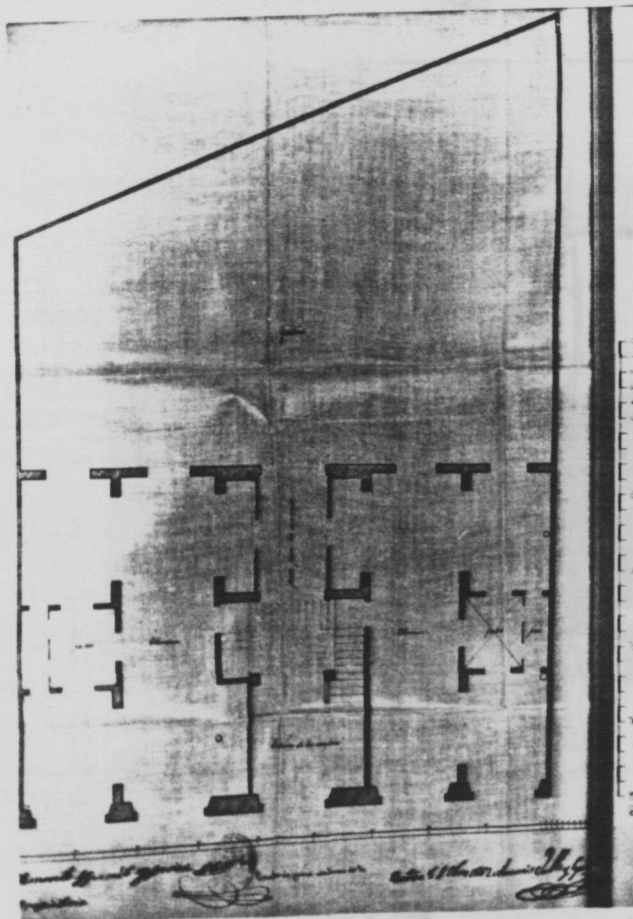
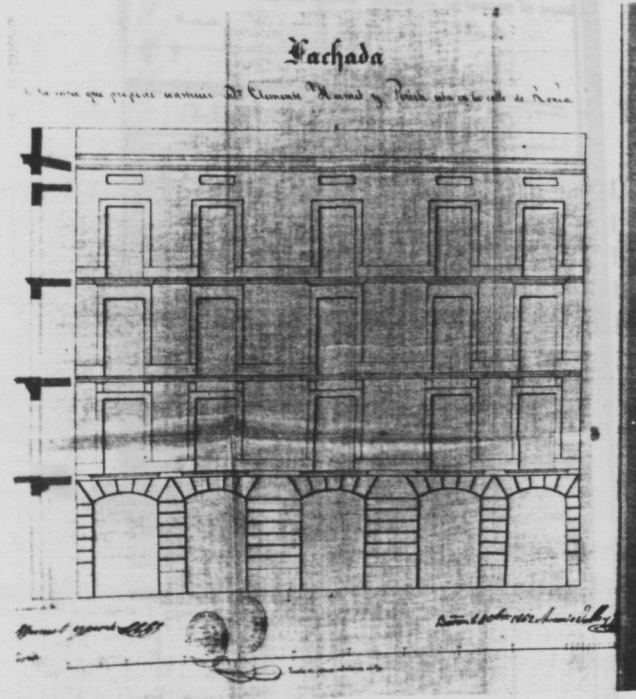

Situación	Manzanas 37 y 38 (Pont de las bigas)	Nº de ficha	56
Arquitecto	Maestro de obra	Antonio Valls y Galf	Ref. fotos 4.12-13 ²¹⁻²²
Clasificación	1.2.ab (3.3).2	Año 1.863	Expte. mpal. F-1.337 Bis-C

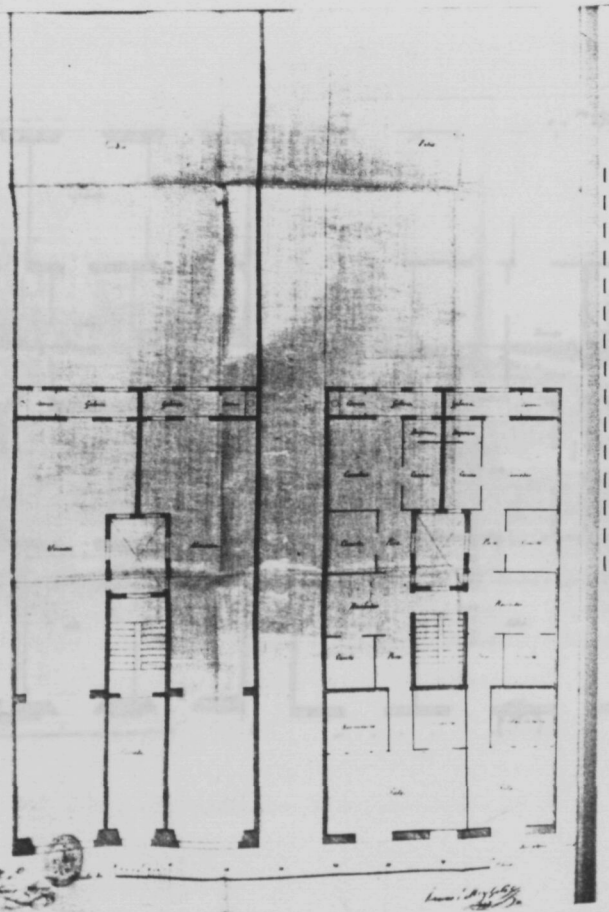
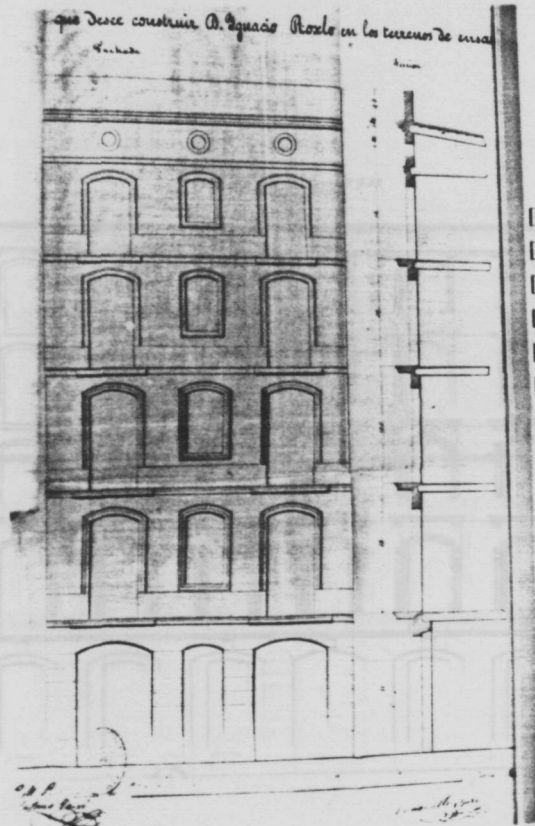

Situación	Manzana 32 N/M 33 (solar nº2)	Nº de ficha	59
Arquitecto	Felipe Ubach	Ref. fotos	4.19-20-21-22
Maestro de obra	Felipe Ubach		
Clasificación	1.4.a (6.6).2	Año	1.863
		Expte. mpal.	F-1.339 Bis-C

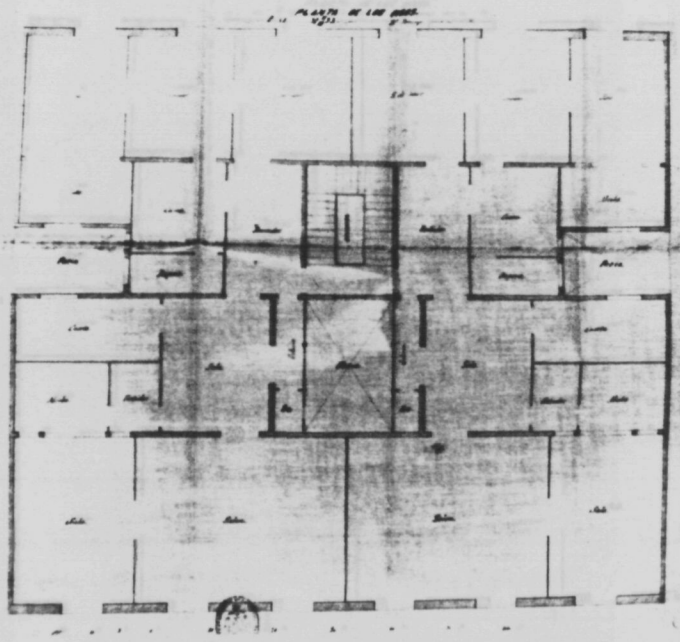
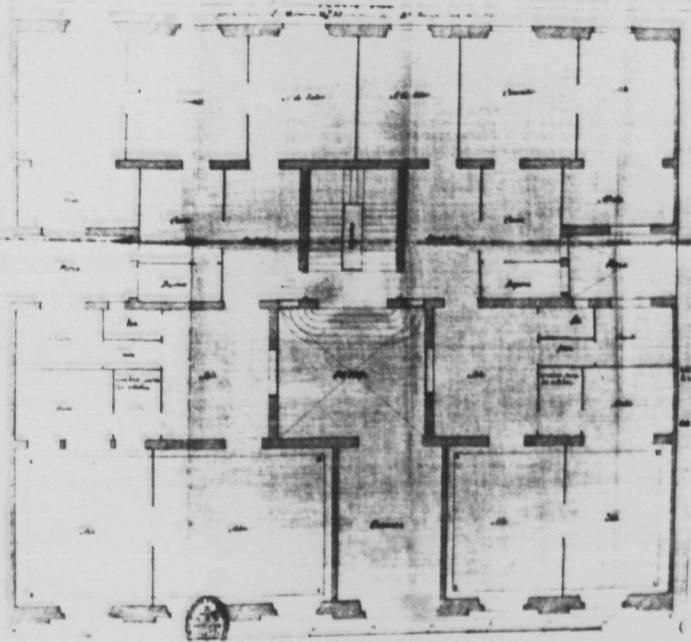
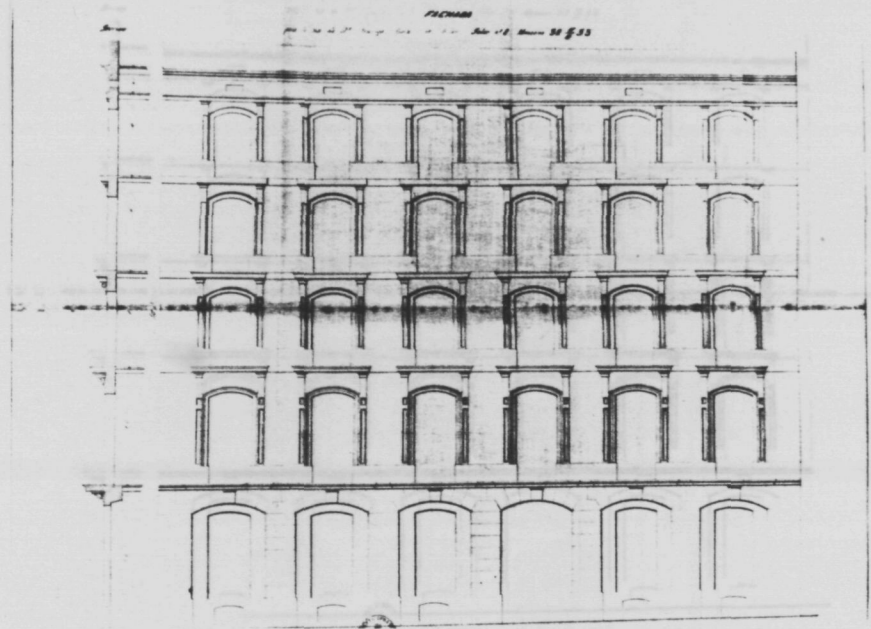

Situación	Manzana 32 N/M 33 (solar nº3)	Nº de ficha	60
Arquitecto	Felipe Ubach	Ref. fotos	4.23-24-25-26
Maestro de obra	Felipe Ubach		
Clasificación	1.4.a (6.6).2	Año	1.863
		Expte. mpal.	F.1.340-C

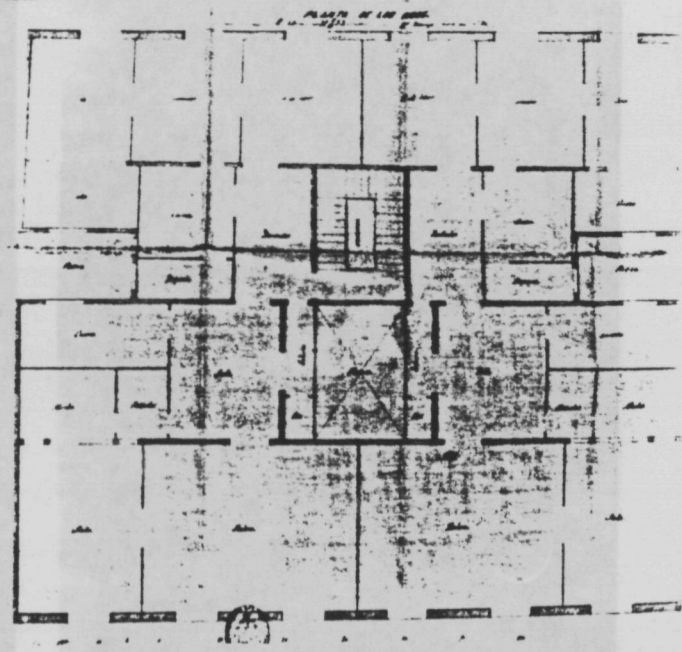
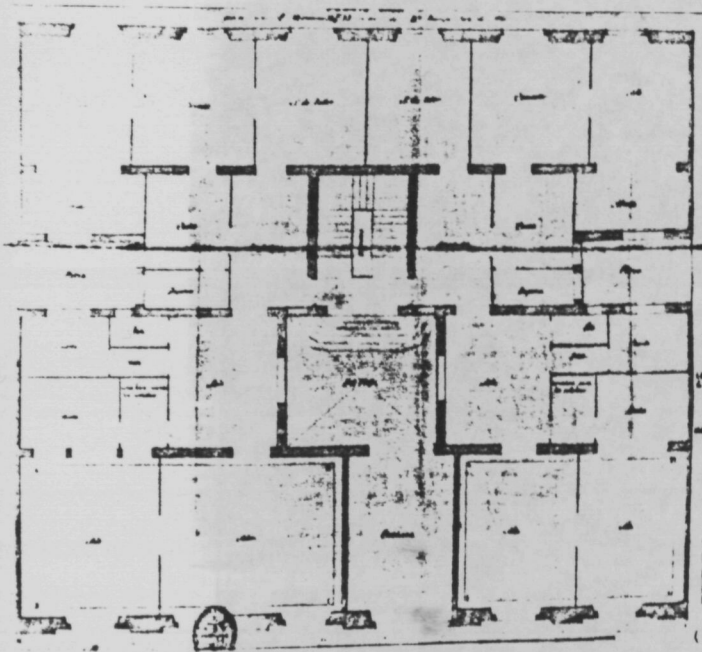
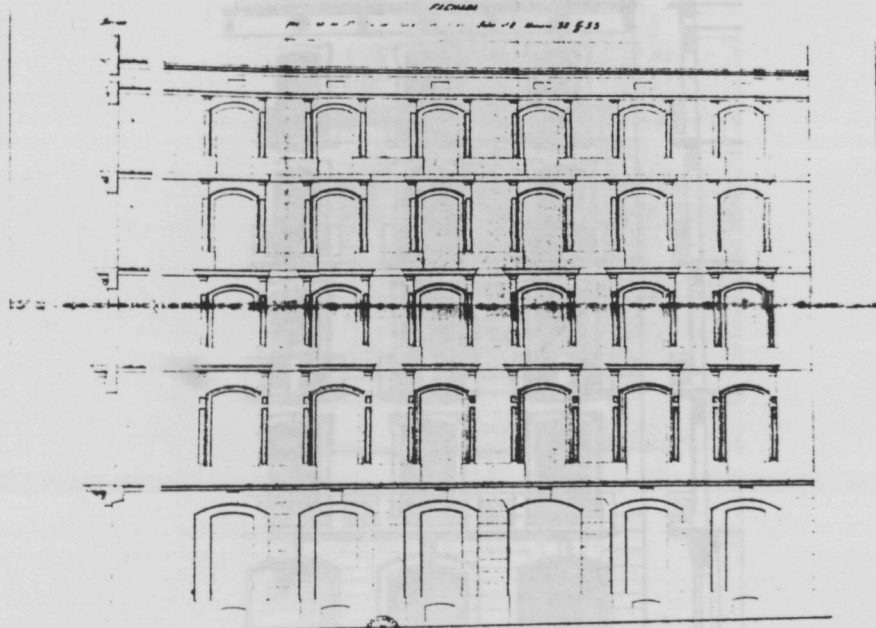

Situación Manzana 51, solar G, terrenos Estado		Nº de ficha 61
Arquitecto Maestro de obra	Francisco P. del Villar	Ref. fotos 4.31-32-33
Clasificación 2.4.a (3.3).1	Año 1.863	Expte. mpal. F-1.342-C

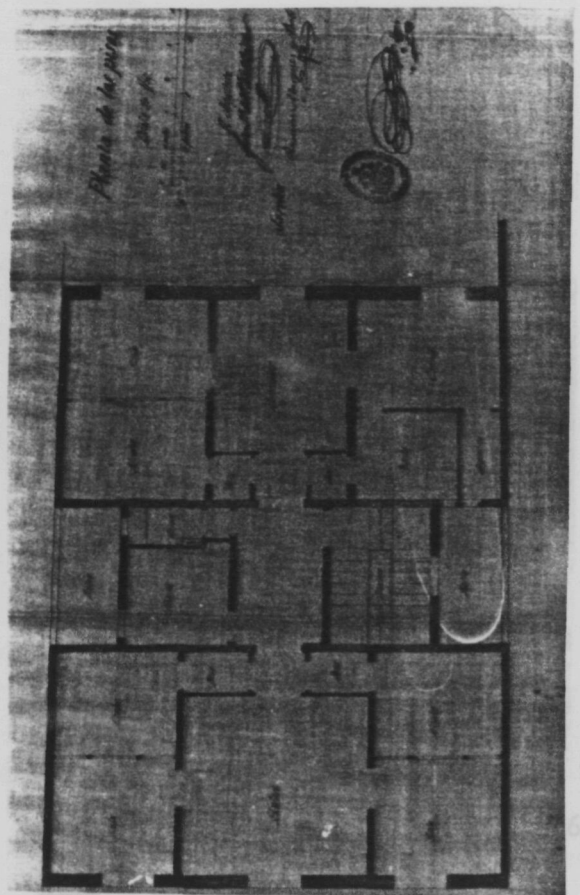
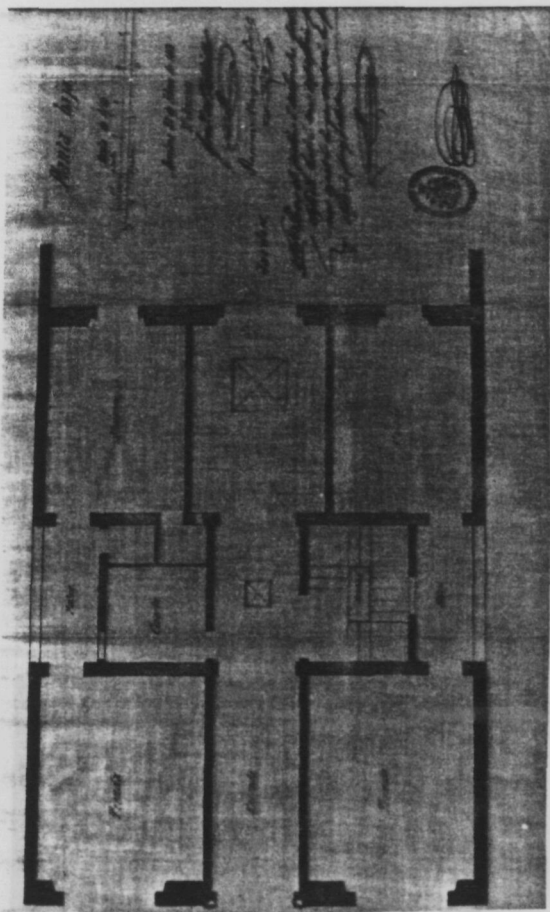
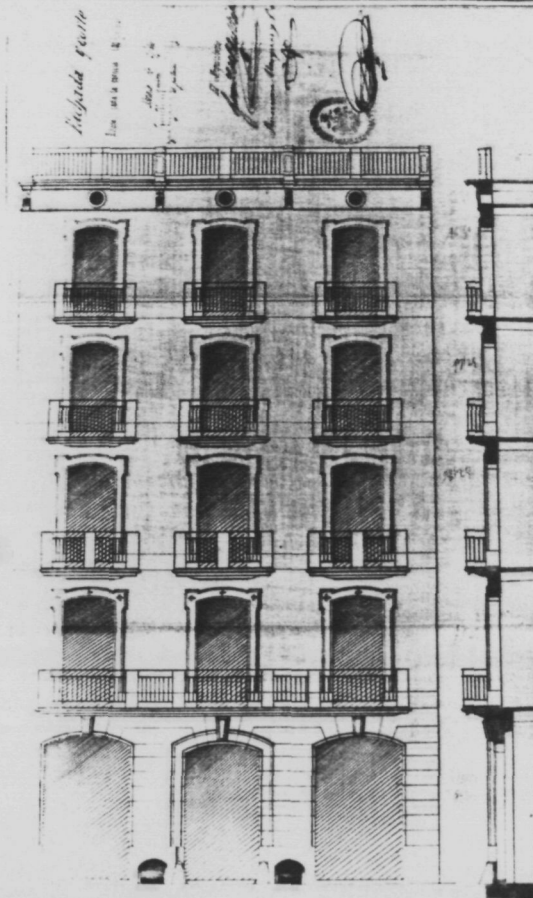

Situación Manzana 51, solar C, terrenos Estado		Nº de ficha 62
Arquitecto Maestro de obra	Francisco P. del Villar	Ref. fotos 4.34-35-36
Clasificación 2.4.a (3.3).1	Año 1.863	Expte. mpal. F-1.342 Bis-C

