

LA CASA ORIGINAL DEL ENSANCHE DE BARCELONA

(1.860-1.864)

Los parámetros formales y métricos de la  
unidad residencial de la manzana Cerdá.

JORGE VILA ROBERT

arquitecto

Tesis Doctoral dirigida por Juan Busquets Grau, Doctor arquitecto.

Escuela Técnica Superior de Arquitectura de Barcelona. 1.989

Situación "Caputxins Vells"		Nº de ficha 63
Arquitecto Maestro de obra Felipe Ubach		Ref. fotos 5.1-2
Clasificación 1.2.ab (3.3).2	Año 1.863	Expte. mpal. F-1.343 Bis-C

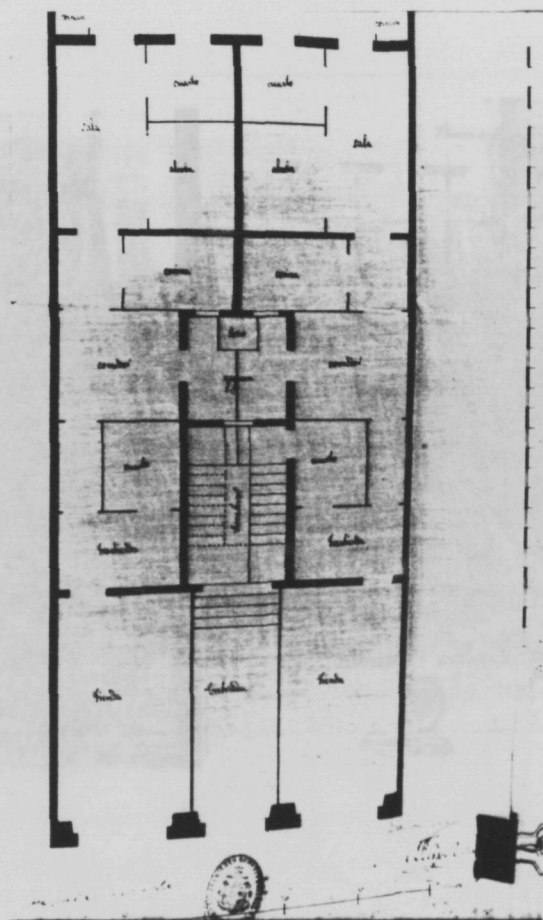
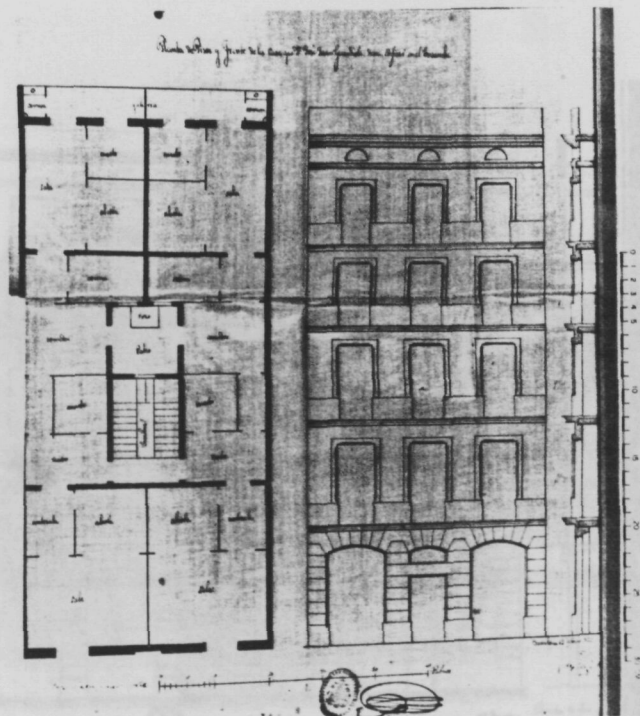

Situación Izqda. Pta. S. Antonio		Nº de ficha 64
Arquitecto Maestro de obra Felipe Ubach		Ref. fotos 5.3-4-5-6
Clasificación 1.3.a (6.6).4	Año 1.863	Expte. mpal. F-1.345-C

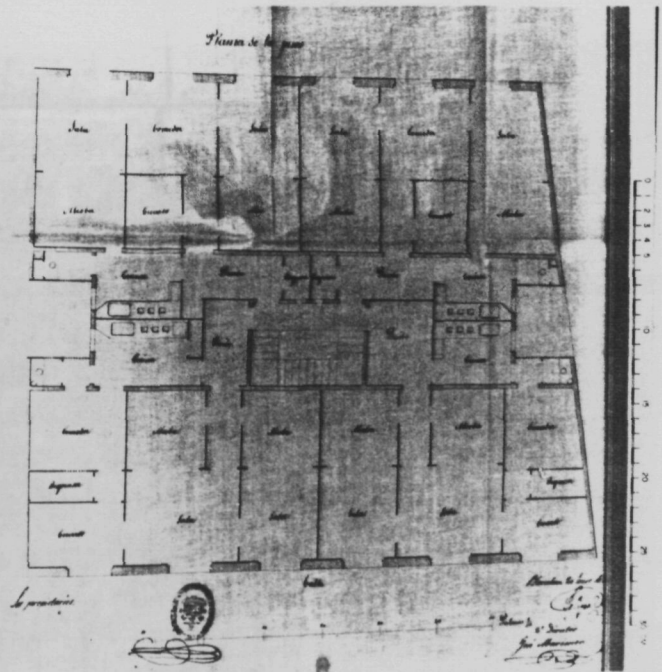
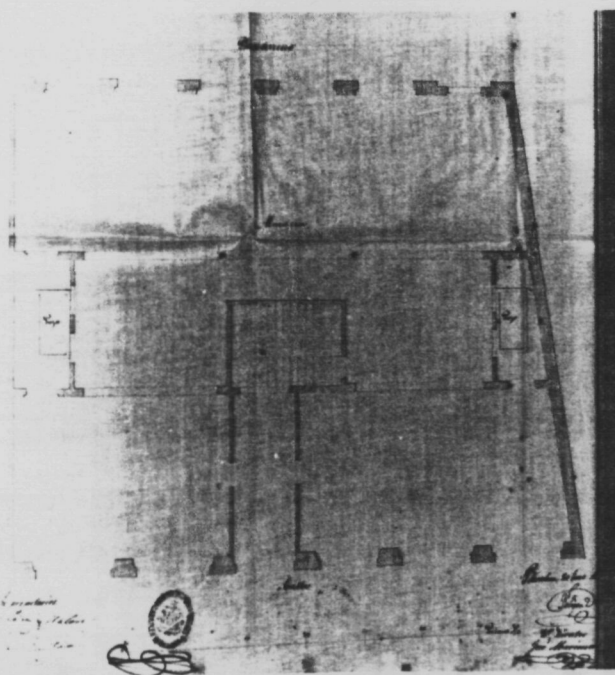
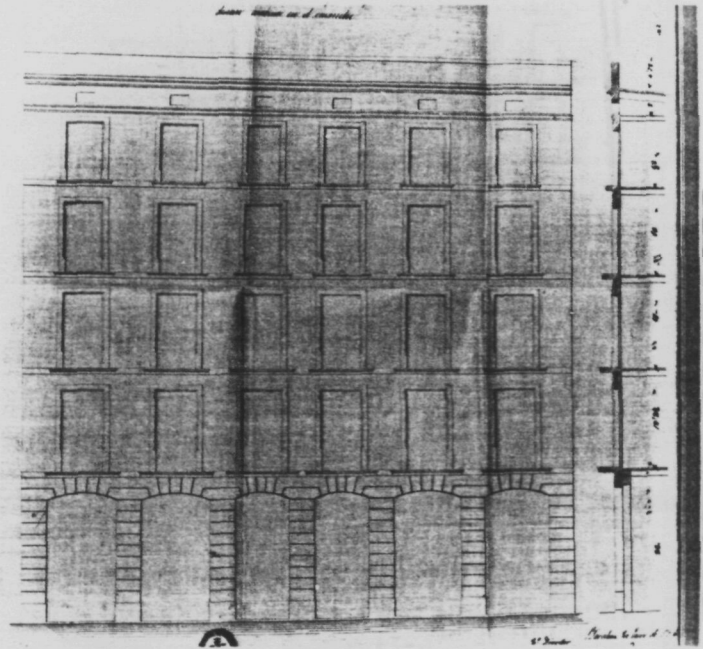

Situación "Caputxins Vells" (cont. edif. Cerdá)		Nº de ficha 65
Arquitecto Maestro de obra José Valls y Galí		Ref. fotos 5.7-8 23-24
Clasificación 2.2.b (3.3).1	Año 1.863	Expte. mpal. F-1.346 Bis-C

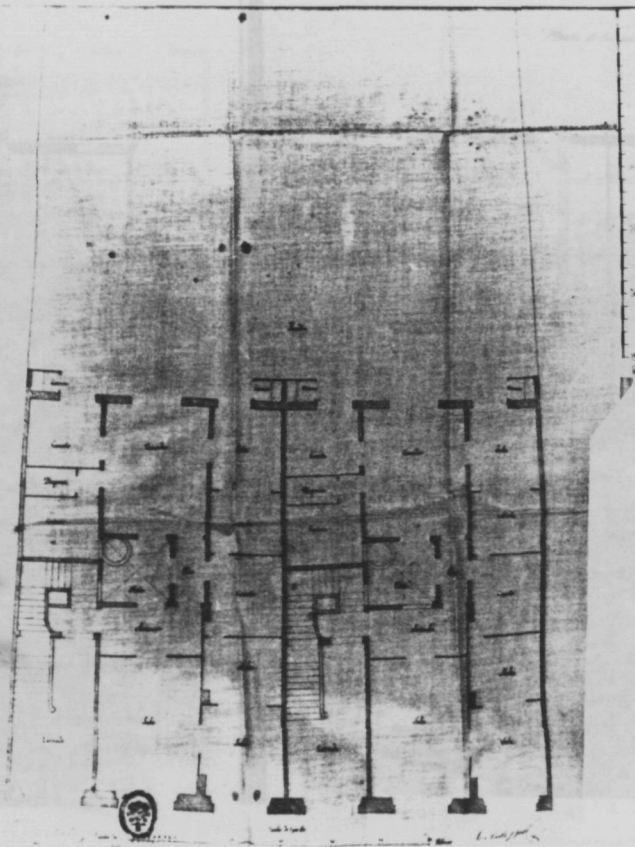
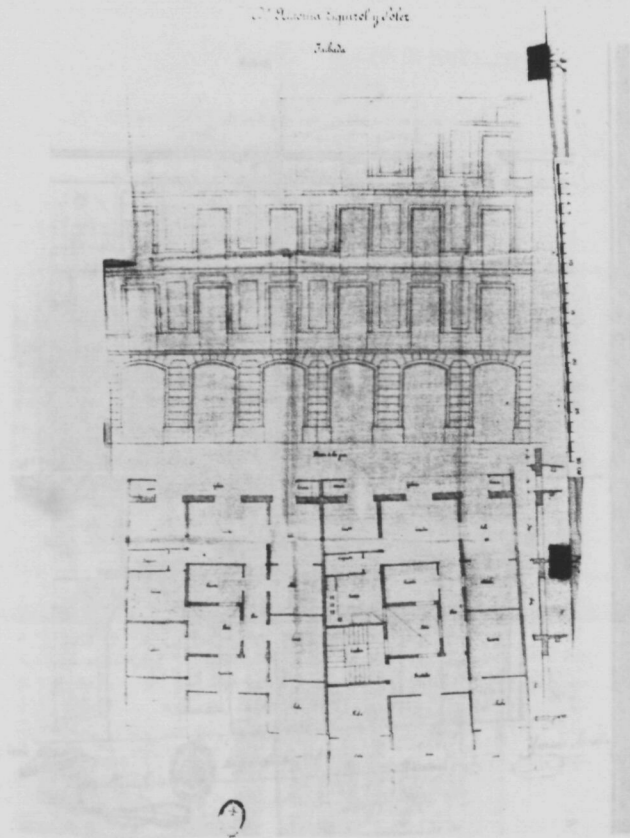

Situación Manzana 11, solar C, terrenos Estado		Nº de ficha 70
Arquitecto Maestro de obra Ignacio Serrallach		Ref. fotos 5.21-22-23-24
Clasificación 1.3.a (3.4).2	Año 1.863	Expte. mpal. F-1.364-C

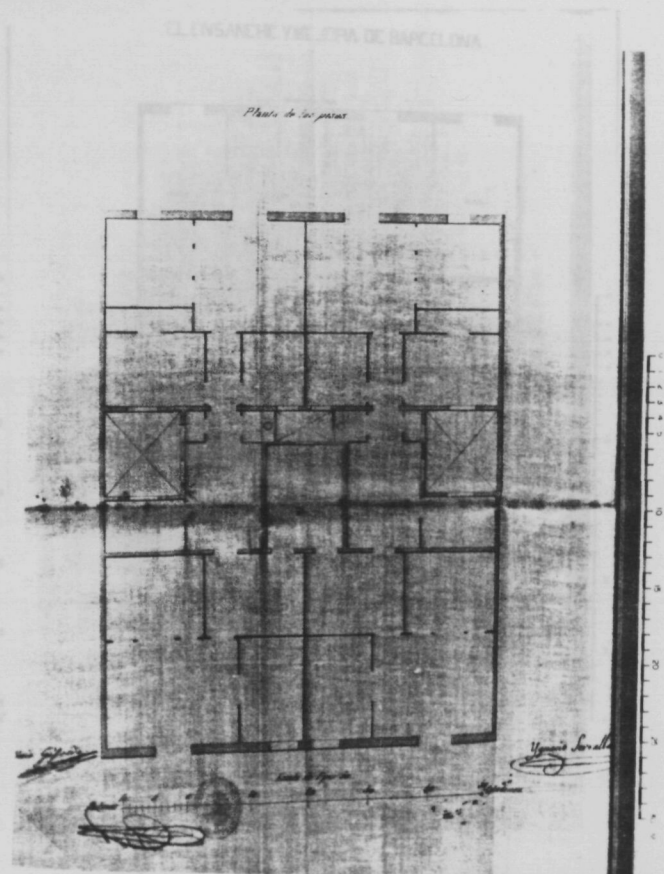
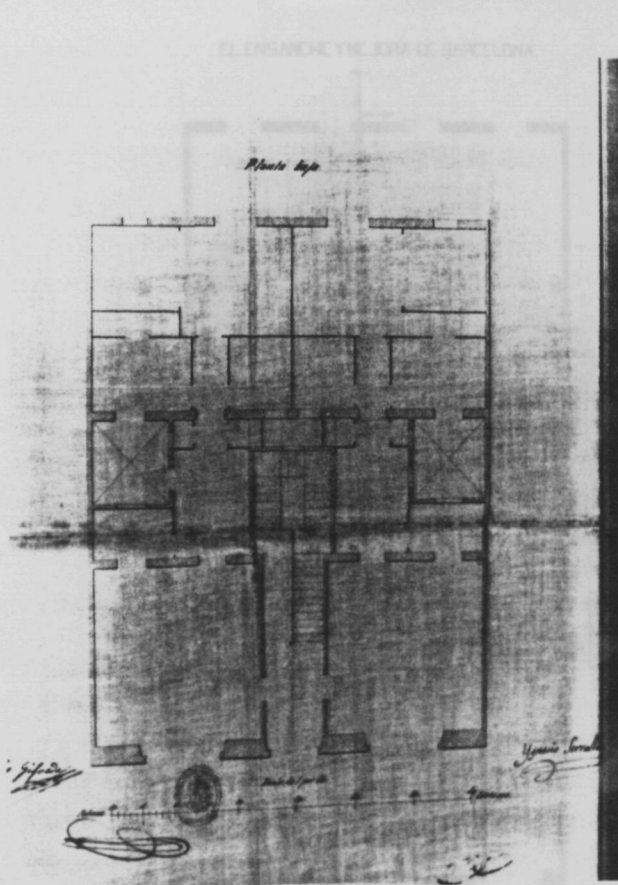
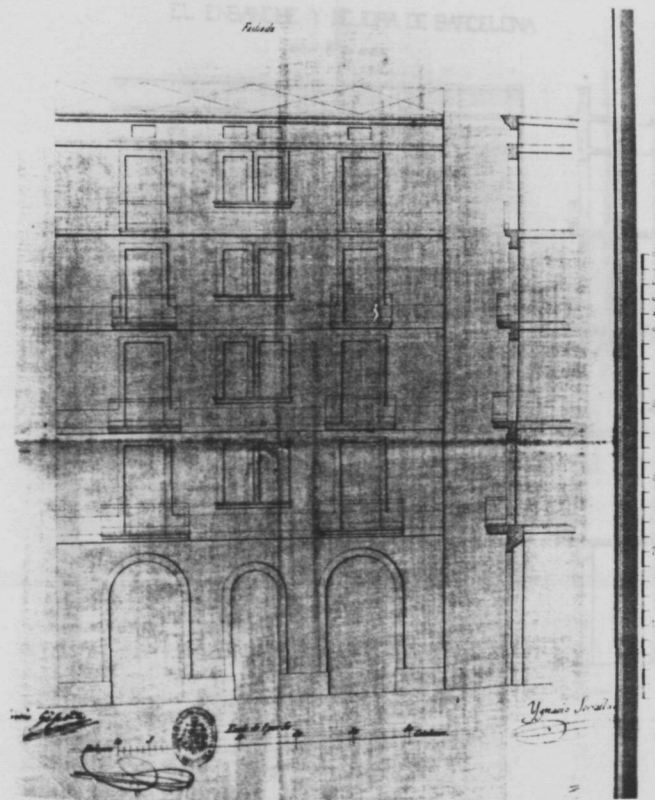

Situación	Calle LL, entre calles 29 y 30	Nº de ficha	72
Arquitecto	Olegario Vallego y Castelló	Ref. fotos	5.28-29-30
Maestro de obra	Felipe Ubach		
Clasificación	1.4.a (3.4).1.2	Año	1.863
		Expte. mpal.	F-1.370-C

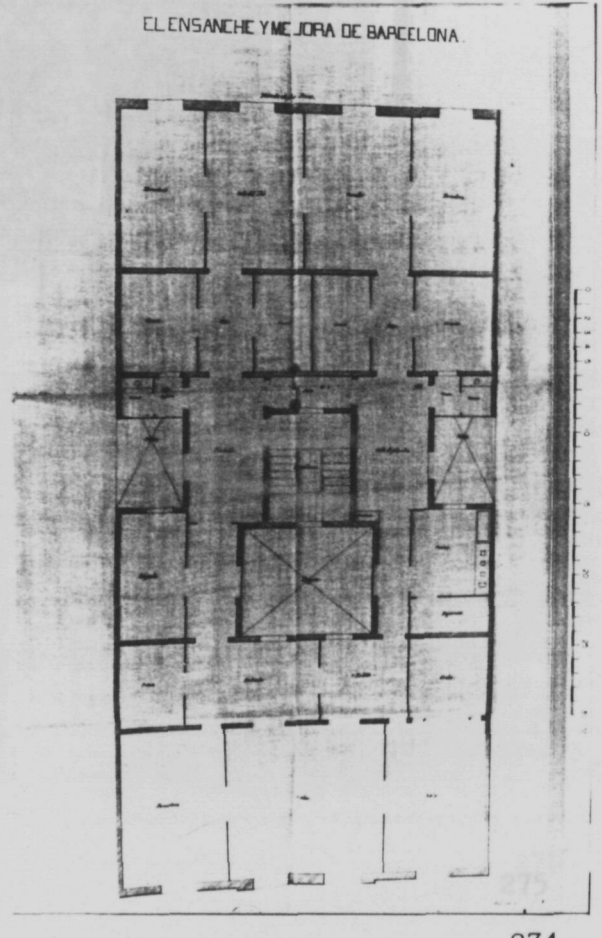
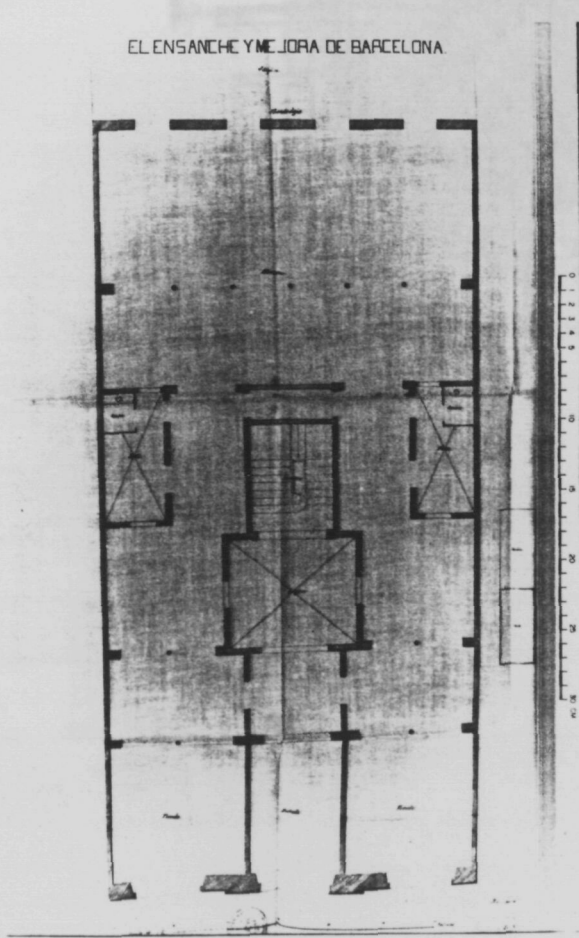
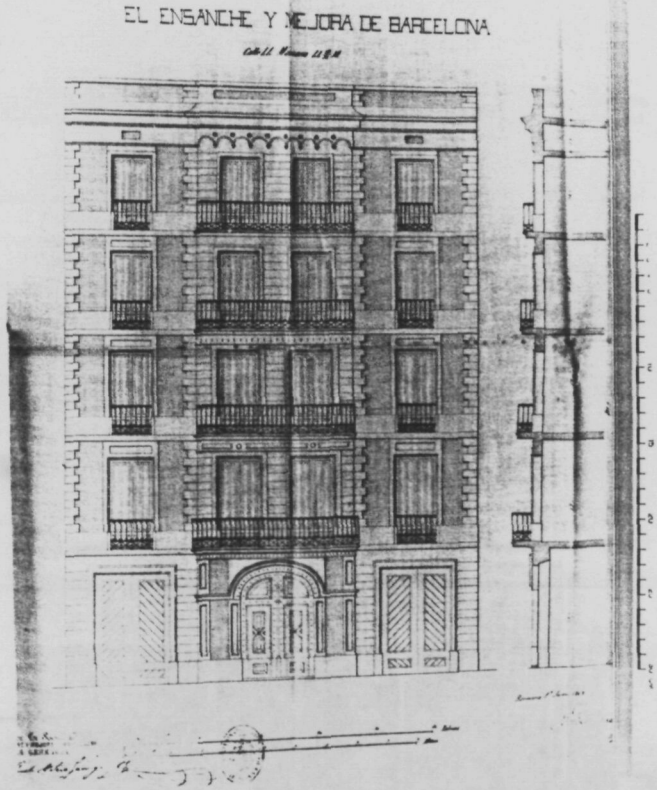

Situación	Manzana 32 L/LL 33	Nº de ficha	74
Arquitecto	Olegario Vilageliu y Castells	Ref. fotos	5.34
Maestro de obra			
Clasificación	2.2.a (3.3).1	Año	1.863
		Expte. mpal.	F-1.371 Bis-C

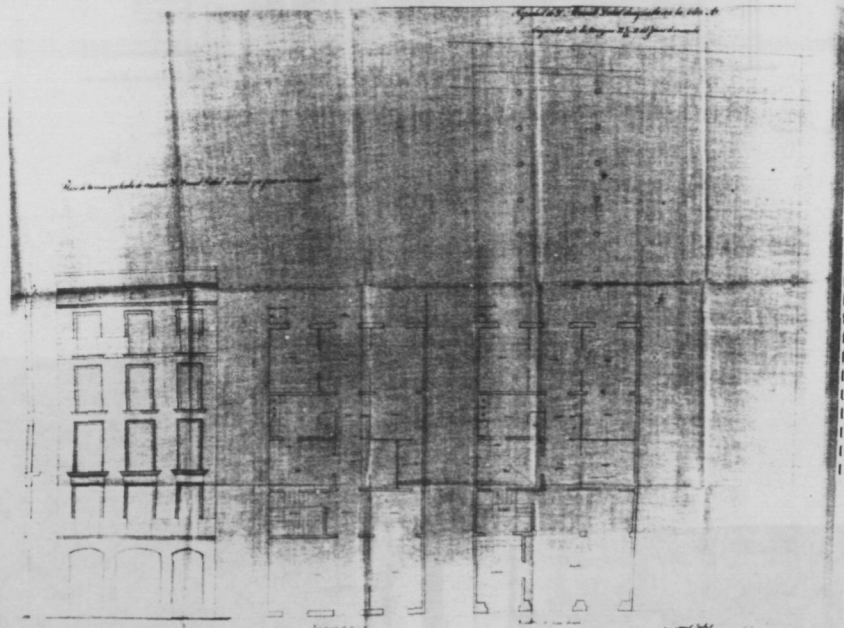

Situación Manzana 31, solar C, terrenos Estado		Nº de ficha 75
Arquitecto Maestro de obra Ignacio Serrallach		Ref. fotos 5.35-36-37
Clasificación 2.4.a (3.3).1	Año 1.863	Expte. mpal. F-1.372 Bis-C

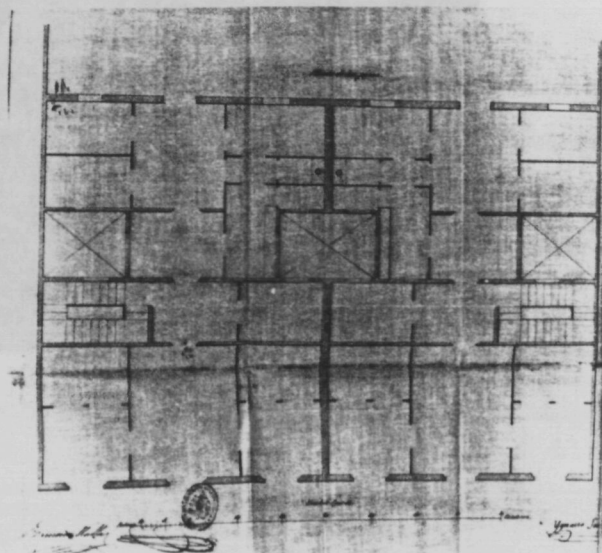
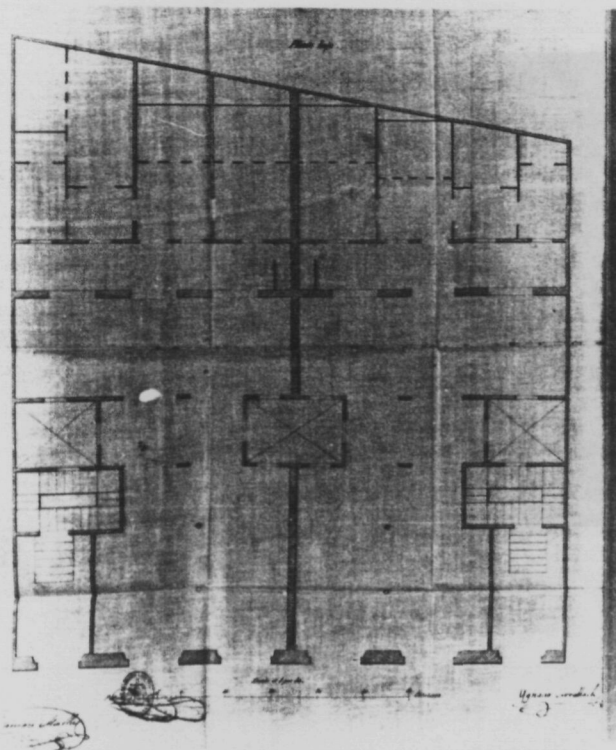
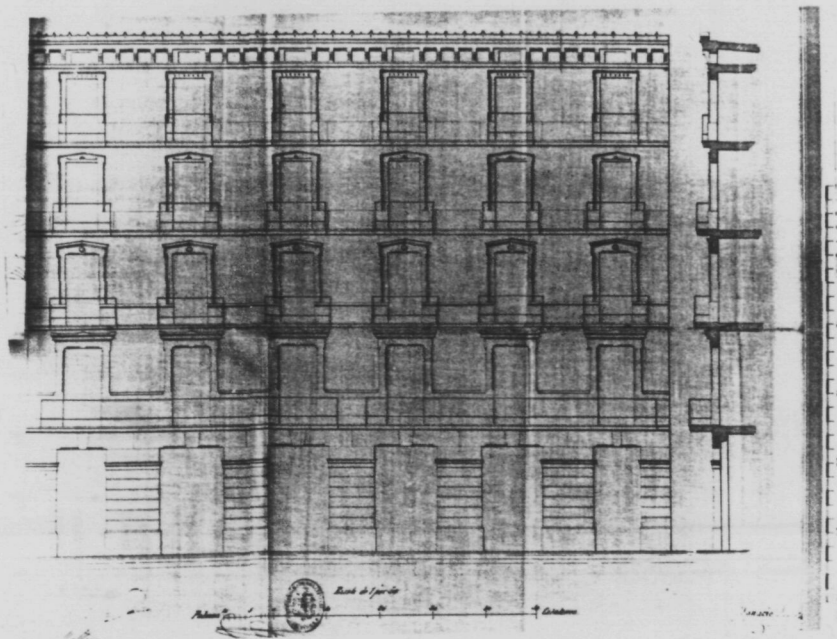



Situación Manzana 23, solar A, terrenos Estado		Nº de ficha 84 79
Arquitecto Maestro de obra	Elías Rogent	Ref. fotos 6.10-11-12
Clasificación 1.1 ab (3.3).1.2	Año 1.863	Expte. mpal. F-1.378 Bis-C

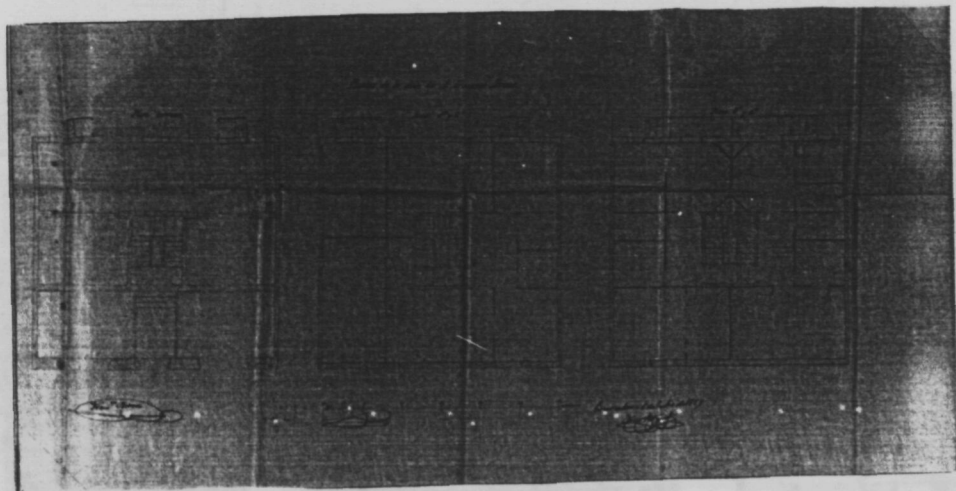
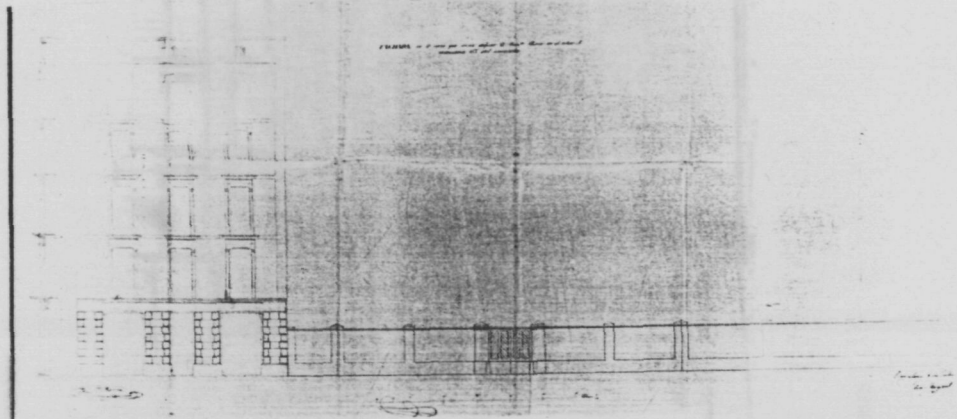

Situación	Manzana 33 M/LL 34	Estado	Nº de ficha	84
Arquitecto	Maestro de obra Pablo Martorell		Ref. fotos	6.23-24-25-26
Clasificación	1.4.ab (3.4).1.2	Año	1.863	Expte. mpal. F-1.383-C

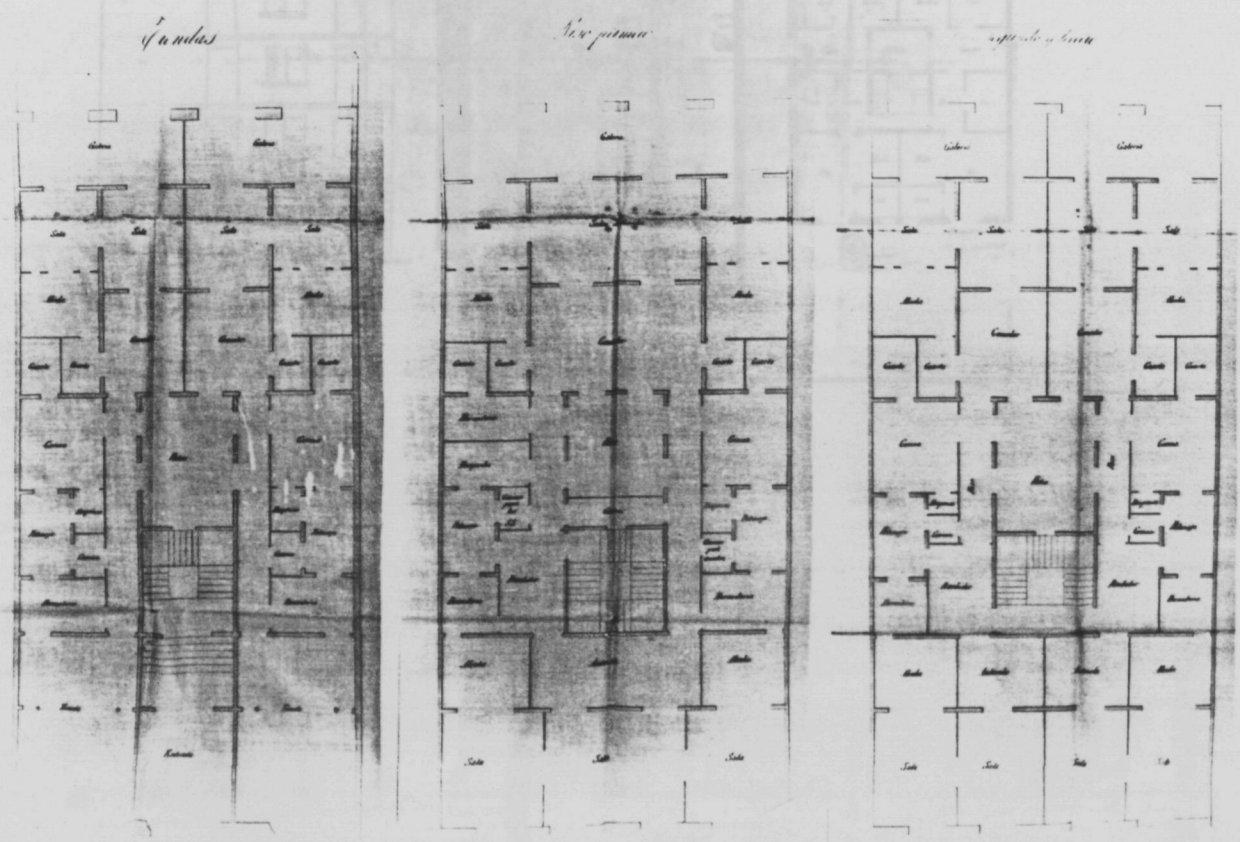
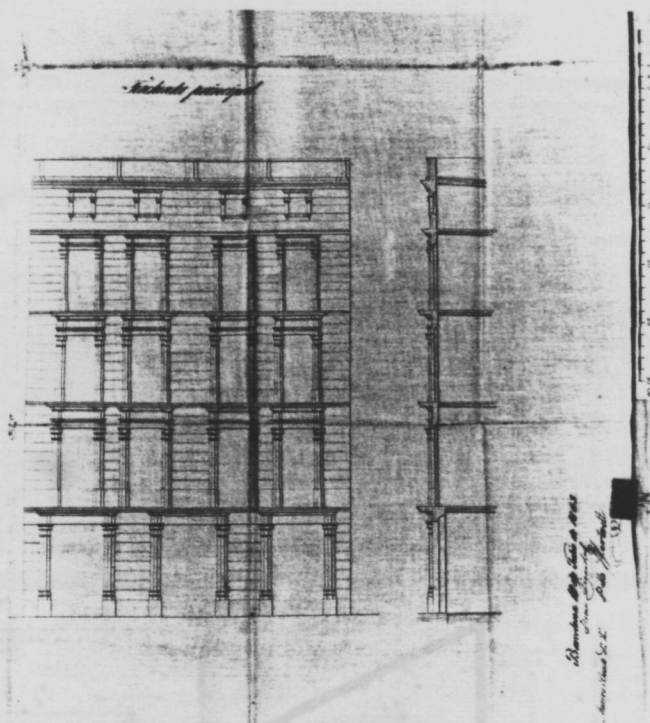

Situación	Manzana 37, terrenos del Estado	Nº de ficha	85
Arquitecto	Carlos Gurrán	Ref. fotos	6.27 29-30
Maestro de obra	Pablo Martorell		
Clasificación	1.2. ab (3.4).2	Año	1.863
		Expte. mpal.	F-1.385 Bis-C

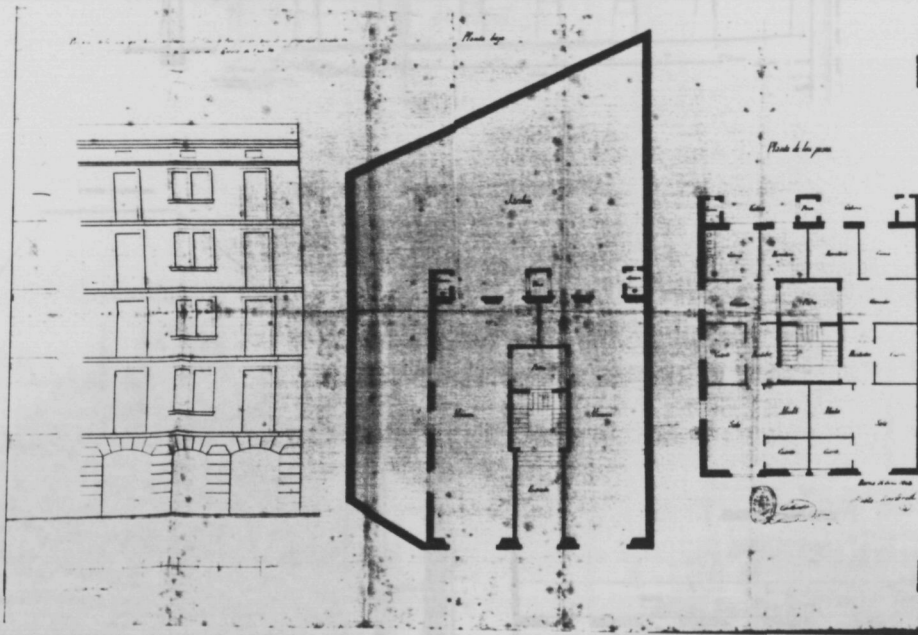

Situación Manzana 11, solar G, terrenos Estado		Nº de ficha 86
Arquitecto Maestro de obra	Carlos Gaurán Felipe Uchac	Ref. fotos 6.28-29-30
Clasificación 2.2 a (3.3).1	Año 1.863	Expte. mpal. F-1.396-C

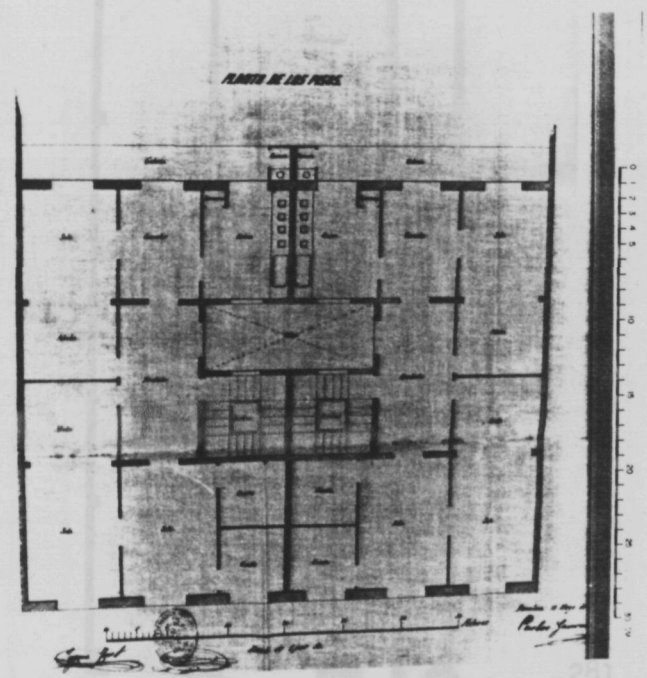
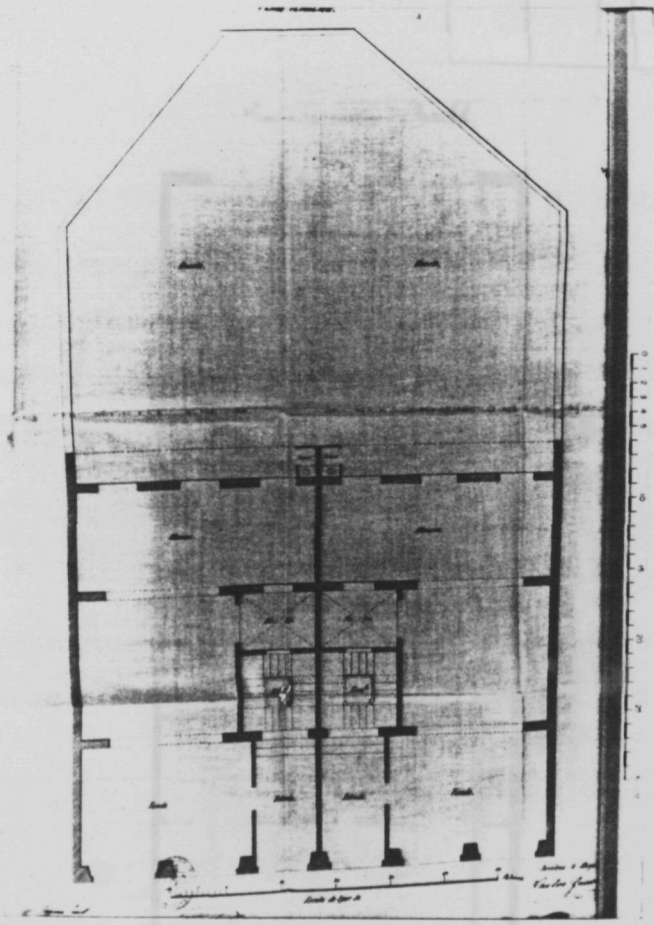
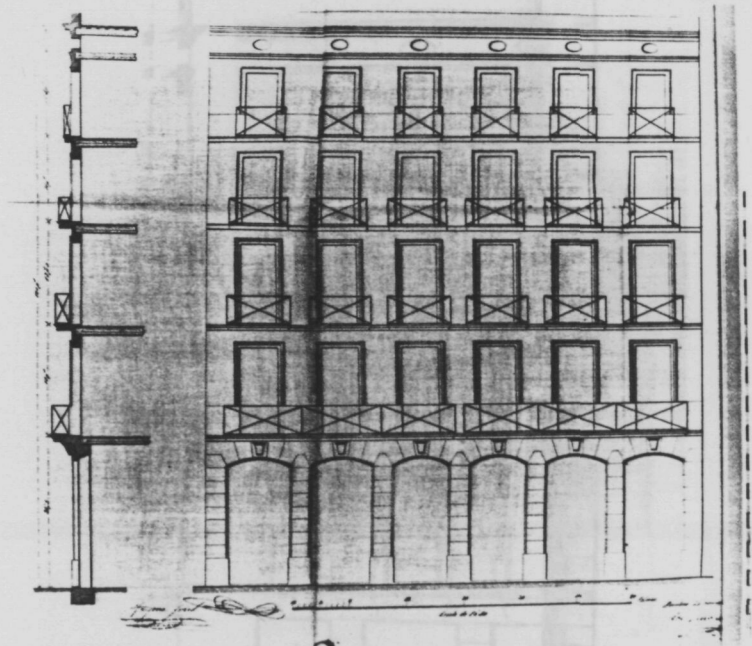

Situación "Caputxins Vells", manz. 32 LL/M 33		Nº de ficha 87
Arquitecto Maestro de obra Felipe Ubach		Ref. fotos 6.31-32-33
Clasificación 2.4.a (3.3).1	Año 1.863	Expte. mpal. F-1.396 Bis-C

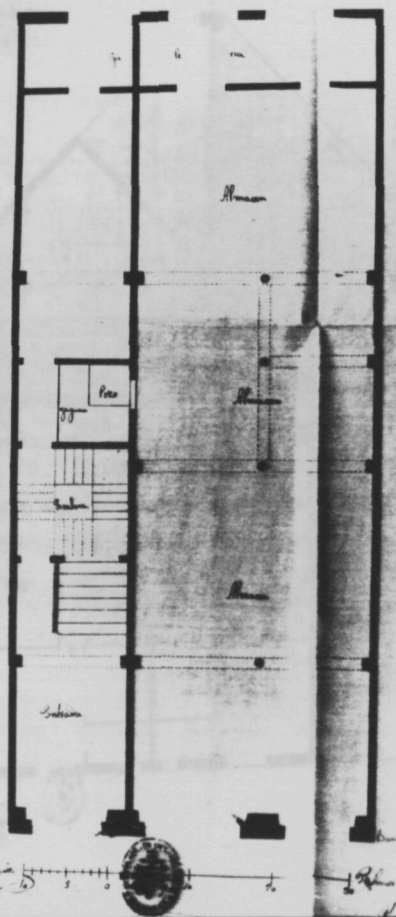
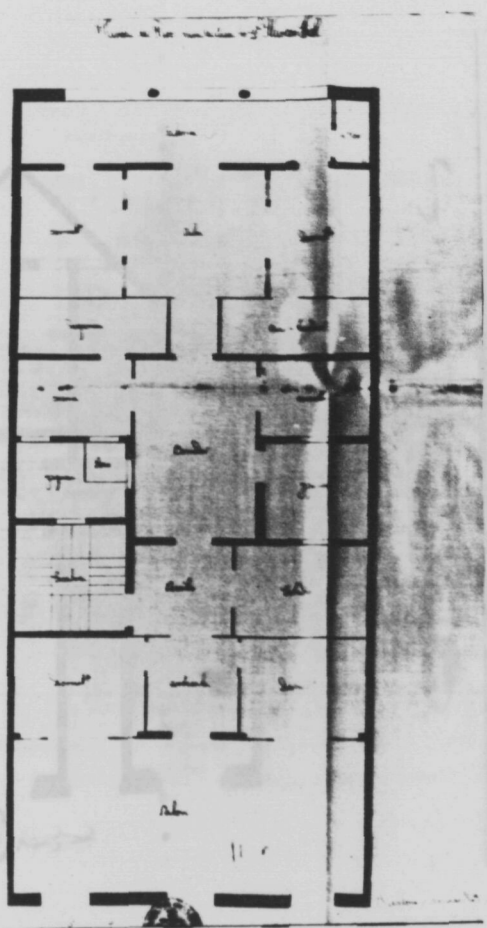
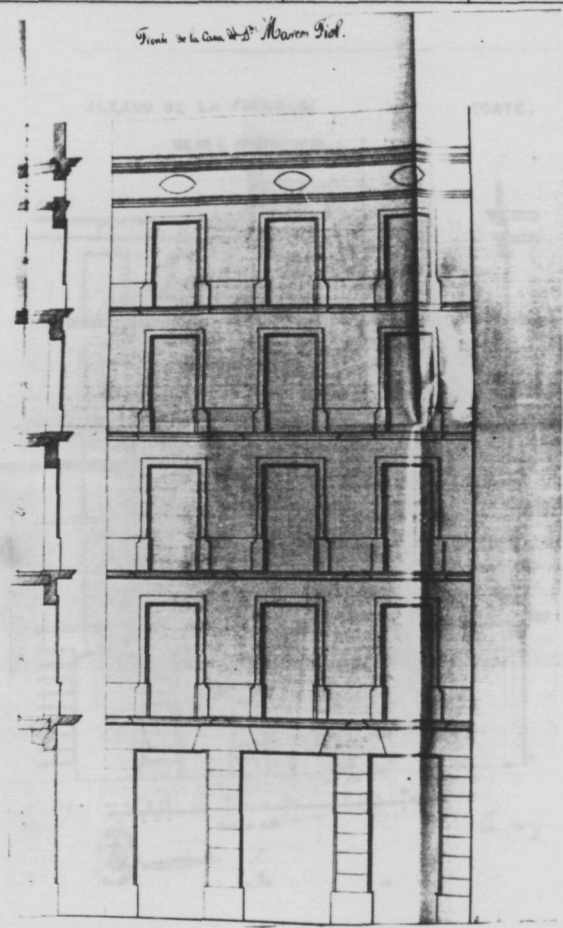

Situación Manzana 15, solar E, terrenos Estado		Nº de ficha 88
Arquitecto Maestro de obra	José Siso y Fontaubertis Felipe Ubach	Ref. fotos 6.34-35-36
Clasificación 1.1 ab (3.4).2	Año 1.863	Expte. mpal. F-1.397-C

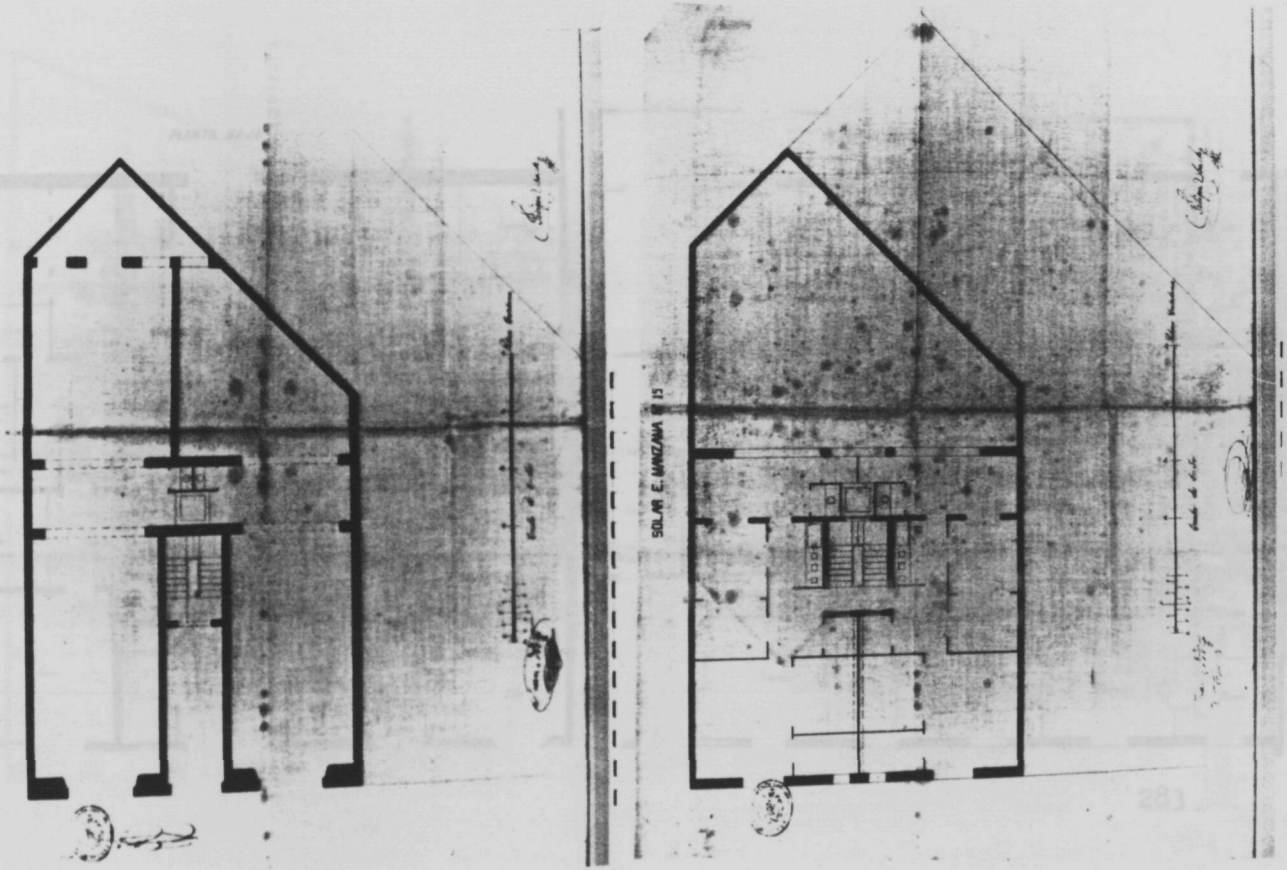
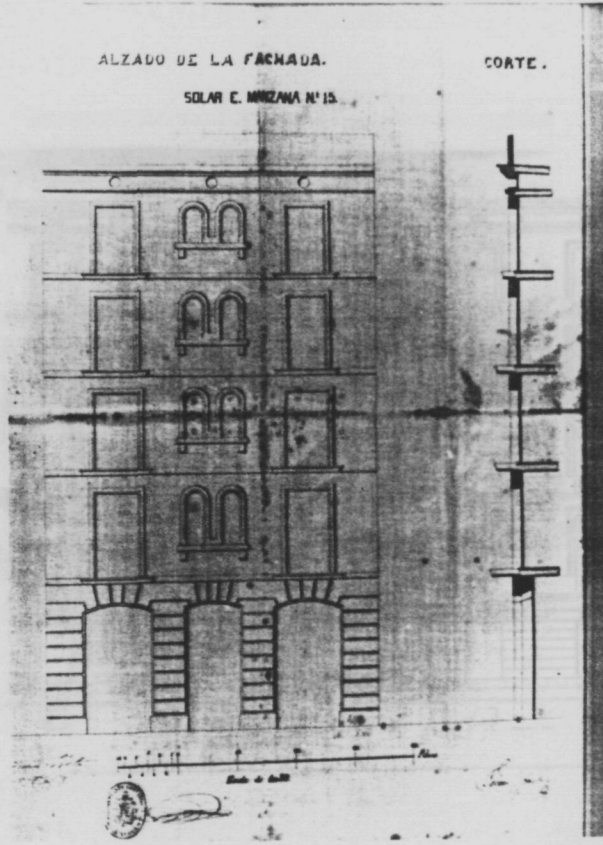

Situación Manzana 42, solares J y C		Nº de ficha 95
Arquitecto Maestro de obra	José Simó y Fontcuberta Felipe Ubach	Ref. fotos 7.21-22-23
Clasificación 1.4.a (6.6).2	Año 1.863	Expte. mpal. F-1.418 Bis-C

