

Universitat Autònoma  
de Barcelona

Facultat de Filosofia i Lletres  
Departament d'Art i Musicologia

ELS MOTETS DE JOSEP REIG (1595-1674)  
Contribució al coneixement del primer Barroc  
musical a Catalunya

Tesi doctoral  
de

Bernat Cabré i Cercós

VOLUM II

El manuscrit número 5 de Santa Maria del Mar  
Transcripció i edició

Director i tutor:  
Jordi Rifé i Santaló

Programa en Història de l'Art i Musicologia  
Bellaterra, gener de 2019

MANUSCRIT NÚMERO 5 DE  
SANTA MARIA DEL MAR

## TAULA

1. CRITERIS D'EDICIÓ	5
2. NOTES CRÍTiques:	7

### EDICIÓ MUSICAL<sup>1</sup>

<b>Títol</b>	<b>Autor</b>	<b>Pàgina</b>
01. Tota pulcra	Josep Reig	11
02. Santa Maria succurre	Josep Reig	19
03. Ave Virgo gratiosa	Josep Reig	26
04. Veni sponsa Christi	Josep Reig	33
05. Osculetur me	Josep Reig	41
06. Tota pulchra	Joan Pujol	47
07. Surge amica mea	Joan Pujol	53
08. O quam suavis	Josep Reig	60
09. Lauda Sion	Joan Pujol	68
10. In hac mensa	Joan Pujol	76
11. Omnes gentes	Joan Pujol	82
12. Jubilate Deo	Joan Pujol	92
13. Domine quis habitabit	Joan Pujol	101
14. Beati omnes	Joan Pujol	111
15. Exultate justi	Joan Pujol	120
16. Paratum cor meum	Joan Pujol	130
17. O admirabile commercium	Josep Reig	140
18. O doctor optime	Josep Reig	147
19. Intercessio nos quæsumus	Josep Reig	154
20. Deus qui glorificantes	Josep Reig	163
21. O Crux splendor	Joan Pujol	171

---

<sup>1</sup> Per coherència amb l'estudi preliminar he mantingut la numeració dels motets segons l'ordre en què apareixen al manuscrit, de tal manera que del número 41 se salta al 47, obviant els quatre motets de Casellas.

22. Tristis est anima mea	Joan Pujol	180
23. Tenebræ factæ sunt	Joan Pujol	188
24. Surge illuminare	Joan Pujol	198
25. Lauda Sion	Josep Reig	205
26. Quem in sacræ	Josep Reig	212
27. In hac mensa	Josep Reig	220
28. Docti sacris institutis	Josep Reig	226
29. Sub diversis specibus	Josep Reig	233
30. Sumit unus	Josep Reig	240
31. Fracto demun sacramento	Josep Reig	248
32. In figuris præsignatur	Josep Reig	255
33. Ego enim accepi	Josep Reig	263
34. O sacrum	Josep Reig	273
35. Honestum fecit	Josep Reig	280
36. Assumpta est Maria	Josep Reig	287
37. Fundamenta eius	Josep Reig	294
38. Istorum est regnum cælorum	Josep Reig	303
39. Conceptio tua	Joan Pujol	310
40. Laudate Dominum	Josep Reig	316
41. O Joseph filii David	Josep Reig	324
42. Animam meam dilectam	Joan Pujol	331
47. De profundis	Joan Pujol	340
48. Manus tuæ	Josep Reig	348
<b>3. TAULES ALFABÈTIQUES</b>		<b>359</b>

## 1. CRITERIS D'EDICIÓ

Presento en aquest segon volum de la meua tesi la transcripció i edició completa dels motets de Joan Pujol (1570-1626) i Josep Reig (1595-1674) que conformen l'anomenat Manuscrit número 5 de Santa Maria del Mar de Barcelona que, en un origen estava format per un conjunt de nou quaderns. Actualment aquests materials es conserven en format de fotografia a la Biblioteca Nacional de Catalunya i al Centre de Documentació Musical de l'Orfeó Català, on s'hi troba el llibret original amb la part d'acompanyament d'orgue.<sup>1</sup>

- El principi que ha regit la confecció de la present edició ha estat la màxima fidelitat al manuscrit i la mínima intervenció per part de l'editor sense que, per això, perdi el seu caràcter eminentment pràctic. Així, han estat abandonats criteris rigorosament diplomàtics per mor d'obtenir una partitura assequible a qualsevol lector mitjà sense perdre informació de l'estat original de la música.
- Per les raons ja esgrimides en l'estudi previ, no han estat incloses les vespres de difunts de Jaume Casellas (1690-1764) que al segle XVIII s'incorporaren en el manuscrit.
- Les notes es mantenen gràficament fidels a la seva figuració rítmica original, sense reducció. D'aquesta manera en la proporció menor les tres mínimes que conformen la unitat de compàs han estat transcrits per tres blanques, mentre que en proporció major s'han mantingut tres rodones al compàs com a equivalència de les tres semibreus normatives. Amb el mateix criteri han estat transcrits els compassos imperfectes mantenint invariables les equivalències de breu, semibreu, mínima i semimínima com a quadrada, rodona, blanca i negra.
- Les lligadures que apareixen a la font s'indiquen en l'edició mitjançant un claudàtor horitzontal sobre el pentagrama, mentre que l'ennegriment s'indica mitjançant claudàtors horitzontals oberts.
- Qualsevol element afegit a l'edició s'assenyala entre claudàtors verticals.
- Els accidentals que s'han trobat a faltar en el manuscrit figuren sobre la nota corresponent en un cos de caixa reduït. Igualment s'ha adaptat a l'ús modern la validesa de les alteracions entre les línies divisòries.
- Els textos llatins han estat regularitzats segons els llibres litúrgics moderns com *l'Usualis* (Tournai, 1939), alhora que, per a la separació sil·làbica, he emprat els criteris que apareixen al *Método completo de canto gregoriano* de Gregori Maria Sunyol (Montserrat, 1944).

---

<sup>1</sup> Els detalls descriptius els trobareu al capítol número 4 del Volum I d'aquesta tesi.

- La repetició de text assenyalada a l'original es transcriu en cursiva, mentre que el text afegit per l'editor es troba entre claudàtors.
- Els íncipits, pensats per reflectir al màxim possible la condició gràfica i tonal de l'original, han estat elaborats a partir de la reproducció gràfica d'imatges del manuscrit.
- Tot i l'alt nivell de correcció del manuscrit s'han detectat alguns errors que es detallen en el següent apartat de notes crítiques.

## 2. NOTES CRÍTIQUES:

El format d'aquestes notes inclou: primerament el número de compàs; el cor (C. I / C. II) i la veu (CsATB) implicats; en subíndex s'indica la posició de la correcció dins del compàs corresponent i, després dels dos punts, quina era la versió original.

Per indicar els noms de les notes i el seu índex sonor, s'ha emprat la següent taula:

02 - Sancta Maria

c. 46 Cs C. I: f #

06 - Tota pulchra,

c. 55, C. II-T: mínima

07 - Surge amica mea

c. 63, C. II- Cs: semibreu

10 - In hac mensa

c. 37, C. II-B<sub>2</sub>: semimínima

11 - Omnes gentes

c. 101, Org.: d

12 - Jubilate Deo,

c. 50, C. II- Cs<sub>3</sub>: c''

c. 66, C. I - A<sub>3</sub>: #

15 - Exultate justi

c. 45, Org.: b

16 - Paratum cor meum

c. 16, C. II-B<sub>4</sub>: corxera

17 - O admirabile commercium

c. 8, C. II B<sub>2</sub>-Org<sub>2</sub>: c

18. O doctor optime

c. 61, Org.<sub>3</sub>: c

19 - Intercessio nos quæsumus  
c. 84, C. II- Cs<sub>2</sub>: #

23 - Tenebræ factæ sunt  
c. 159, Org: d

26 - Quem in sacræ mansæ  
c. 71, C. I - T<sub>1</sub>: e' #

28 - Docti sacris  
c. 81, C. I - Cs<sub>1</sub>: h'

# EDICIÓ MUSICAL

# Tota pulchra

Primus tonus pro D. In festiuitatibus BMV

Josep Reig (1595 - 1674)

Can<sup>19</sup> p<sup>1</sup>  
1<sup>o</sup> cho

Can<sup>9</sup> 2<sup>o</sup>  
Primi chori

[Altus  
primi chori]

Bassus  
1<sup>o</sup> chori

Can<sup>9</sup> P<sup>9</sup>  
2<sup>o</sup> chori

Can<sup>9</sup> 2<sup>o</sup>  
Secundi cho.

Altus  
2<sup>o</sup> cho

Bassus  
2<sup>o</sup> chori

Partitura

To - ta pul - chra es Ma - ri -

4

a, to - ta pul - chra es, to - ta pul - chra, to - ta pul - chra, pul - chra es,

To - ta pul - chra es Ma - ri - a, to - ta pul - chra es,

es, to - ta pul - chra es Ma - ri - a, to - ta pul - chra es, to - ta pul - chra es,

To - ta pul - chra es Ma - ri - a, to - ta pul - chra es, to - ta pul - chra es,

4

To - ta pul - chra es Ma -

To - ta pul - chra es Ma -

To - ta pul - chra es Ma -

To - ta pul - chra es Ma -

4

10

to-ta pul-chra es, to-ta pul-chra es Ma-ri-a, et ma-cu-la o-ri-gi-na-

10

ri-a, to-ta pul-chra es et ma-cu-la o-ri-gi-na-

17

lis non est in te, non est in te, et ma-cu-la o-ri-gi-na-lis non

17

lis non est in te, non est in te, et ma-cu-la o-ri-gi-na-lis non est,

25  
 est, non est in te. Tu glo - ri-a Je - ru - sa -  
 est, non est in te. Tu glo - ri-a Je - ru - sa -  
 est, non est, non est in te. Tu glo - ri-a Je - ru - sa -  
 est, non est in te. Tu glo - ri-a Je - ru - sa -

25  
 non est, non est in te. Tu glo - ri-a Je - ru - sa - lem. Tu læ-  
 non est, non est in te. Tu glo - ri-a Je - ru - sa - lem. Tu læ-  
 non est, non est in te. Tu glo - ri-a Je - ru - sa - lem. Tu læ-  
 non est, non est in te. Tu glo - ri-a Je - su - sa - lem. Tu læ-

32  
 lem. Tu læ - ti - ti-a Is - ra - el. Tu ho - no - ri - fi - cen - ti -  
 lem. Tu læ - ti - ti-a Is - ra - el. Tu ho - no - ri - fi - cen - ti -  
 lem. Tu læ - ti - ti-a Is - ra - el. Tu ho - no - ri - fi - cen - ti - a  
 lem. Tu læ - ti - ti-a Is - ra - el. Tu ho - no - ri - fi - cen - ti -

32  
 ti - ti-a Is - ra-el, tu læ-ti - ti - a Is - ra - el. Tu ho - no - ri - fi - cen - ti -  
 ti - ti-a Is - ra-el, tu læ-ti - ti - a Is - ra - el. Tu ho - no - ri - fi - cen - ti -  
 ti - ti-a Is - ra-el, tu læ-ti - ti - a Is - ra - el. Tu ho - no - ri - fi - cen - ti - a po -  
 ti - ti-a Is - ra-el, tu læ-ti - ti - a Is - ra - el. Tu ho - no - ri - fi - cen - ti -

56  
 a, ma - ter cle - men - tis - si - ma, o - ra pro  
 a, ma - ter cle - men - tis - si - ma, o -  
 ma - ter cle - men - tis - si - ma, o - ra pro  
 a, ma - ter - cle - men - tis - si - ma, o - ra pro

56  
 a, Vir - go pru - den - tis - si - ma. O - ra pro  
 a, Vir - go pru - den - tis - si - ma. O - ra pro  
 a, Vir - go pru - den - tis - si - ma. O - ra pro  
 a, Vir - go pru - den - tis - si - ma. O - ra pro

64  
 no - bis, o - ra pro no - bis.  
 - ra pro no - bis, o - ra pro no - bis.  
 no - bis o - ra pro no - bis.  
 no - bis, o - ra pro no - bis.

64  
 no - bis, o - ra pro no - bis. In - ter - ce -  
 no - bis, o - ra pro no - bis. In - ter - ce -  
 no - bis, o - ra pro no - bis, pro no - bis. In - ter - ce -  
 no - bis, o - ra pro no - bis. In - ter - ce -

72

In - ter-ce - de pro no - bis ad Do - mi - num Je -

In - ter-ce - de pro no - bis ad Do - mi - num Je -

In - ter-ce - de pro no - bis ad Do - mi - num Je -

In - ter-ce - de pro no - bis ad Do - mi - num Je -

72

de pro - no - bis,

de pro - no - bis,

de pro no - bis,

de pro no - bis,

72

80

- sum Chri - stum.

- sum Chri - stum.

- sum Chri - stum.

- sum Chri - stum.

80

in - ter-ce - de pro no - bis ad Do - mi -

in - ter-ce - de pro no - bis ad Do - mi -

in - ter-ce - de pro no - bis ad Do - mi -

in - ter-ce - de pro no - bis ad Do - mi -

80

89

In - ter - ce - de pro -

89

num Je - sum Chri - stum. In - ter - ce - de pro -

num Je - sum Chri - stum. In - ter - ce - de pro no - bis, pro

num Je - sum Chri - stum. In - ter - ce - de pro no - bis

num Je - sun Chri - stum. In - ter - ce - de pro no -

89

97

no - bis ad Do - mi - num Je - sum Chri -

- bis ad Do - mi - um Je - sum, Je - sum

- bis ad Do - mi - num Je - sum Chri -

- bis ad Do - mi - num Je - sum

97

no - bis ad Do - mi - num Je - sum Chri - stum.

no - bis ad Do - mi - num Je - sum Chri - stum. Je -

pro - no - bis ad Do - mi - num Je - sum

- bis ad Do - mi - num Je - sum Chri -

97

105

stum. Al - le - lu - ia.

Chri - stum. Al - le - lu - ia, al - le - lu - ia.

stum. Al - le - lu - ia.

Chri - stum. Al - le - lu - ia.

105

Al - le - lu - ia, al - le - lu - ia.

sum Chri - stum. Al - le - lu - ia.

Chri - stum. Al - le - lu - ia.

stum. Al - le - lu - ia.

105

stum. Al - le - lu - ia.

# Sancta Maria

Secundus tonus pro G. In festivitibus BMV

Josep Reig (1595 - 1674)

[Cantus primi chori] 

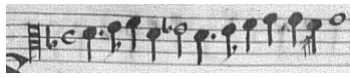
[Altus primi chori] 

Tenor Pi Cho. 

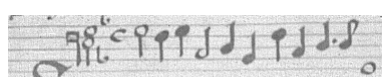
[Bassus primi chori] 

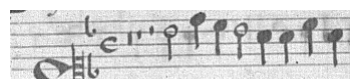
[Cantus secundi chori] 

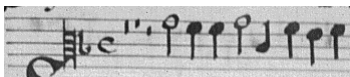
[Altus secundi chori] 

[Tenor secundi chori] 

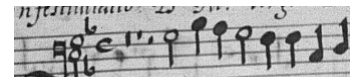
[Bassus secundi chori] 

[Partitura] 

5

suc - cur - re mi - se - ris, re - fo - ve fle - bi -  
 suc - cur - re mi - se - ris, re - fo - ve fle - bi -  
 suc - cur - re mi - se - ris, re - fo - ve fle - bi -  
 suc - cur - re mi - se - ris, re - fo - ve fle - bi -  
 - va pu - sil - la - mi - nes, suc - cur - re mi - se - ris,  
 - va pu - sil - la - mi - nes, suc - cur - re mi - se - ris,  
 - va pu - sil - la - mi - nes, suc - cur - re mi - se - ris,  
 - va pu - sil - la - mi - nes, suc - cur - re mi - se - ris,

les, suc - cur - re, suc - cur - re [mi - se - ris.] O -  
 les, suc - cur - re, suc - cur - re mi - se - ris. O -  
 les, suc - cur - re, suc - cur - re mi - se - ris. O -  
 les, suc - cur - re, suc - cur - re mi - se - ris. O -  
 suc - cur - re, suc - cur - re. O - ra pro po - pu - lo,  
 suc - cur - re, suc - cur - re. O - ra pro po - pu - lo,  
 suc - cur - re, suc - cur - re. O - ra pro po - pu - lo,  
 suc - cur - re, suc - cur - re. O - ra pro po - pu - lo,

- ra pro po - pu - lo, pro po - pu - lo, suc - cur-re,  
 ra pro po - pu - lo, pro po - pu - lo, suc - cur-re,  
 - ra pro po - pu - lo, o - ra pro po - pu - lo, suc - cur-re,  
 - ra pro po - pu - lo, pro po - pu - lo, suc - cur-re,  
 pro po - pu - lo, pro po - pu - lo, suc-cur-re, suc - cur-re  
 o - ra pro po - pu - lo, suc-cur-re, suc - cur-re  
 o - ra pro po - pu - lo, suc-cur-re, suc - cur-re, suc-  
 [o - ra pro po - pu - lo,]\* suc-cu-re, suc - cur-re

in - ter - ve-ni pro cle - ro,  
 in - ter - ve-ni, in - ter - ve-ni pro cle - ro,  
 in - ter - ve-ni pro cle - ro, pro cle - ro,  
 in - ter - ve-ni por cle - ro, pro cle - ro,  
 mi - se - ris, suc-cur-re mi - se -  
 mi - se - ris, suc-cur-re mi - se -  
 cur-re mi - se - ris, suc-cur-re mi - se -  
 mi - se - ris, suc-cur-re mi - se -

in - ter - ve - ni, in - ter - ve - ni pro cle - ro, suc - cur - re mi - se - ris,  
 in - ter - ve - ni pro cle - ro, pro cle - ro, suc - cur - re mi - se - ris,  
 in - ter - ve - ni, in - ter - ve - ni pro cle - ro, suc - cur - re mi - se - ris,  
 in - ter - ve - ni pro cle - ro, pro cle - ro, suc - cur - re mi - se - ris,  
 ris, suc - cur - re, suc - cur - re mi - se - ris, in - ter -  
 ris, suc - cur - re, suc - cur - re mi - se - ris, in - ter -  
 ris, suc - cur - re, suc - cur - re mi - se - ris, in - ter -  
 ris, suc - cur - re, suc - cur - re mi - se - ris, in - ter -

suc -  
 suc -  
 suc -  
 suc -  
 ce - de pro de - vo - to fe - mi - ne - o se - xu,  
 ce - de pro de - vo - to fe - mi - ne - o se - xu, fe - mi - ne - o se - xu,  
 ce - de pro de - vo - to, fe - mi - ne - o se - xu,  
 ce - de pro de - vo - to fe - mi - ne - o se - xu, se - xu,

cur-re, *suc-cur-re* mi-se-ris, fe-mi-ne-o se-xu, in-ter-

cur-re, *suc-cur-re* mi-se-ris, fe-mi-ne-o se-xu, in-ter-

cur-re, *su-cur-re* mi-se-ris, fe-mi-ne-o se-xu, in-ter-

cur-re, *suc-cur-re* mi-se-ris, fe-mo-ne-o se-xu, in-ter-

*suc-cur-re,* in-ter-ce-de pro de-vo-to fe-mi-ne-o se-xu,

*suc-cur-re,* in-ter-ce-de pro de-vo-to fe-mi-ne-o se-xu,

*suc-cur-re,* in-ter-ce-de pro de-vo-to fe-mi-ne-o se-xu,

*suc-cur-re,* in-ter-ce-de pro de-vo-to fe-mi-ne-o se-xu,

*suc-cur-re,* in-ter-ce-de pro de-vo-to fe-mi-ne-o se-xu,

ce-de pro de-vo-to fe-mi-ne-o se-xu, *suc-cur-re, suc-cur-re* mi-se-ris.

ce-de pro de-vo-to fe-mi-ne-o se-xu, *suc-cur-re, suc-cur-re* mi-se-ris.

ce-de pro de-vo-to fe-mi-ne-o se-xu, *suc-cur-re, suc-cur-re* mi-se-ris.

ce-de pro de-vo-to fe-mi-ne-o se-xu, *suc-cur-re, suc-cur-re* mi-se-ris.

*suc-cur-re, suc-cur-re, su-cur-re* mi-se-ris.

*suc-cur-re, suc-cur-re* mi-se-ris.

*suc-cur-re, suc-cur-re* mi-se-ris.

*suc-cur-re, suc-cur-re* mi-se-ris.

# Ave Virgo gratiosa

Tertii toni pro E. In festivitibus BMV

Josep Reig (1595 - 1674)

[Cantus  
primi chori]

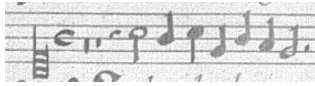

[Altus  
primi chori]

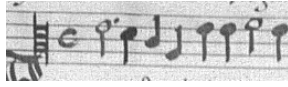

[Tenor  
primi chori]

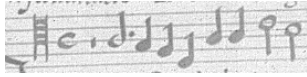

[Bassus  
primi chori]

[Cantus  
secundi chori]

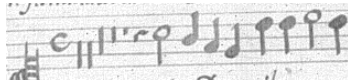

[Altus  
secundi chori]

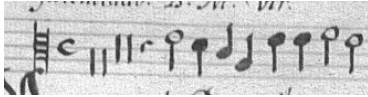

[Tenor  
secundi chori]

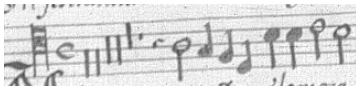

[Bassus  
secundi chori]

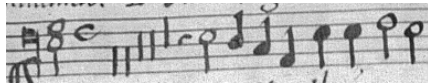

Partitura  
ad organum

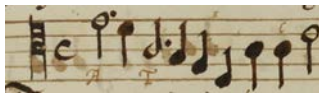

Stel - la so - li cla - ri -  
A - ve vir - go gra - ti - o - sa, gra - ti - o -  
A - ve vir - go gra - ti - o - sa,  
Stel - la

6

or, a - ve vir - go gra - ti - o - sa, stel - la so - lis, stel -  
- sa, stel - la so - li cla - ri - or, cla - ri - or, stel - la so - li cla - ri - or, stel - la,  
stel - la so - li cla - ri - or, cla - ri - or, so - li cla - ri - or, stel - la so -  
so - li cla - ri - or, a - ve vir - go gra - ti - o - sa, stel - la so - li

- la so - lis cla - ri - or.  
 stel - la so - li cla - ri - or.  
 - li cla - ri - or, so - li cla - ri - or.  
 cla - ri - or, so - li - cla - ri - or.

Ma - ter De - i glo - ri - o - sa, fa - vo mel - lis dul - ci - or, fa - vo  
 Ma - ter De - i glo - ri - a - sa, fa - vo

mel - lis dul - ci - or, dul - ci - or, fa - vo mel - lis dul - ci - or, dul -  
 mel - lis dul - ci - or, fa - vo mel - lis dul - ci - or, mel - lis dul - ci - or, fa - vo mel - lis  
 Ma - ter De - i glo - ri - o - sa, fa - vo - mel - lis dul - ci - or, fa - vo mel -  
 Ma - ter De - i glo - ri - o - sa, fa - vo mel - lis dul - ci - or, fa - vo mel - lis dul - ci -

A - ve vir - go gra - ti - o - sa, fa - vo mel - lis dul -  
 A - ve vir - go gra - ti - o - sa, fa - vo mel - lis dul -  
 A - ve vir - go gra - ti - o - sa, fa - vo mel - lis dul -  
 A - ve vir - go gra - ti - o - sa, fa - vo mel - lis dul -  
 - ci - or. Ma - ter De - i glo - ri - o - sa,  
 dul - ci - or. Ma - ter De - i glo - ri - o - sa,  
 lis dul - ci - or. Ma - ter De - i glo - ri - o - sa,  
 or, dul - ci - or. Ma - ter De - i glo - ri - o - sa,

- ci - or, fa - vo mel - lis,  
 - ci - or, fa - vo mel - lis,  
 - ci - or, fa - vo mel - lis,  
 - ci - or, fa - vo mel - lis,  
 Ma - ter De - i glo - ri - o - sa, fa - vo mel - lis  
 Ma - ter De - i glo - ri - o - sa, fa - vo mel - lis  
 Ma - ter De - i glo - ri - o - sa, fa - vo mel - lis  
 Ma - ter De - i glo - ri - o - sa, fa - vo mel - lis

fa - vo mel - lis dul -

fa - vo mel - lis dul -

fa - vo mel - lis dul -

fa - vo mel - lis dul -

dul - ci - or, fa - vo mel - lis dul -

dul - ci - or, fa - vo mel - lis dul - ci -

dul - ci - or, fa - vo mel - lis dul -

dul - ci - or, fa - vo mel - lis dul -

- ci - or, ru - bi - cun - da, ru - bi - cun - da plus quam ro - sa,

- ci - or, ru - bi - cun - da, ru - bi - cun - da plus quam ro - sa,

- ci - or, ru - bi - cun - da, ru - bi - cun - da plus quam ro - sa,

- ci - or, ru - bi - cun - da, ru - bi - cun - da plus quam ro - sa,

- ci - or, ru - bi - cun - da, li - li - o can -

or, dul - ci - or, ru - bi - cun - da, li - li - o can -

- ci - or, ru - bi - cun - da, li - li - o can -

- ci - or, ru - bi - cun - da, li - li - o can -

ru-bi-cun - da plus quam ro - sa. Om - nis  
 ru-bi-cun - da plus quam ro - sa. Om - nis  
 ru-bi-cun - da plus quam ro - sa. Om - nis  
 ru-bi-cun - da plus quam ro - sa. Om - nis

di - di - or, li - li - o can - di - di - or,  
 di - di - or, li - li - o can - di - di - or,  
 di - di - or, li - li - o can - di - di - or,  
 di - di - or, li - li - o can - di - di - or,

sanc - tus te ho - no - rat, om - nis laus te de - co - rat, in  
 sanc - tus te ho - no - rat, om - nis laus te de - co - rat, in  
 sanc - tus te ho - no - rat, om - nis laus te de - co - rat, in  
 sanc - tus te ho - no - rat, om - nis laus te de - co - rat, in

om - nis sanc - tus te ho - no - rat, in cæ - lo su - bli - mi -  
 om - nis sanc - tus te ho - no - rat, in cæ - lo su - bli - mi -  
 om - nis sanc - tus te ho - no - rat, in cæ - lo su - bli - mi -  
 om - nis sanc - tus te ho - no - rat, in cæ - lo su - bli - mi -

cæ - lo su - bli - mi-or, om - nis sanc - tus te ho - no - rat, te ho - no - rat,  
 cæ - lo su - bli - mi-or, om - nis sanc - tus te ho - no - rat, te ho - no - rat,  
 cæ - lo su - bli - mi-or, om - nis sanc - tus te ho - no - rat, te ho - no - rat,  
 cæ - lo su - bli - mi-or, om - nis sanc - tus te ho - no - rat, te ho - no - rat,  
 or, om - nis sanc - tus te ho - no - rat, te ho - no - rat, om - nis laus  
 or, om - nis sanc - tus te ho - no - rat, te ho - no - rat, om - nis laus  
 or, om - nis sanc - tus te ho - no - rat, te ho - no - rat, om - nis laus  
 or, om - nis sanc - tus te ho - no - rat, te ho - no - rat, om - nis laus

in cæ-lo su-bli - mi-or, in cæ-lo su-bli - mi-or. A -  
 in cæ-lo su-bli - mi-or, in cæ-lo su-bli - mi-or. A -  
 in cæ-lo su-bli - mi-or, in cæ-lo su-bli - mi-or. A -  
 in cæ-lo su-bli - mi-or, in cæ-lo su-bli - mi-or. A -  
 te de - co - rat, in cæ-lo su-bli - mi-or, in cæ-lo su-bli - mi-or. A -  
 te de - co - rat, in cæ-lo su-bli - mi-or, in cæ-lo su-bli - mi-or. A -  
 te de - co - rat, in cæ-lo su-bli - mi-or, in cæ-lo su-bli - mi-or. A -  
 te de - co - rat, in cæ-lo su-bli - mi-or, in cæ-lo su-bli - mi-or. A -

# Veni sponsa Christi

In Assumptioni B<sup>e</sup>M<sup>e</sup>. Octi toni pro D.

Josep Reig (1595 - 1674)

[Cantus  
primi chori]

[Altus  
primi chori]

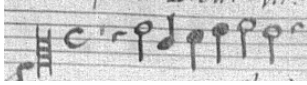

[Tenor  
primi chori]

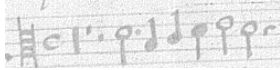

[Bassus  
primi chori]

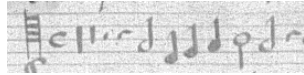

[Cantus  
secundi chori]

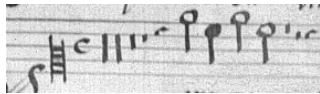

[Altus  
secundi chori]

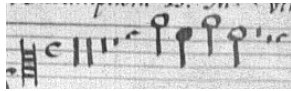

[Tenor  
secundi chori]

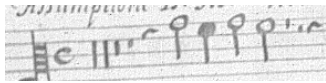

[Bassus  
secundi chori]

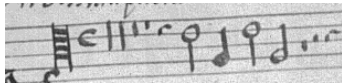

Partitura  
ad organum

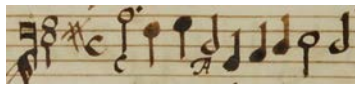

Ve - ni spon-sa Chri - sti ac - ci - pe co -  
Ve - ni spon-sa Chri - sti ac -

5

ro - nam, ac - ci - pe co - ro - nam, ac - ci - pe co - ro -  
- ci - pe co - ro - nam, ac - ci - pe co - ro - nam, co - ro -  
Ve - ni spon-sa Chri - sti, ac - ci - pe co - ro -  
Ve - ni spon-sa Chri - sti, ac - ci - pe co-ro -

nam. Ve - ni spon-sa Chri - sti, ve - ni, ve - ni,  
 nam. Ve - ni-spon-sa Chri - sti, ve - ni, ve - ni,  
 nam. Ve - ni spon-sa Chri - sti, ve - ni, ve - ni,  
 nam. Ve - ni spon-sa Chri - sti, ve - ni, ve - ni,  
 Ve - ni, ve - ni, ve - ni, ve - nu, ve - ni, ve - ni spon - sa Chri -  
 Ve - ni, ve - ni, ve - ni, ve - ni, ve - ni, ve - ni spon - sa Chri -  
 Ve - ni, ve - ni, ve - ni, ve - ni, ve - ni spon - sa Chri -  
 Ve - ni, ve - ni, ve - ni, ve - ni, ve - ni spon - sa Chri -

ac - ci - pe co - ro - nam, ac - ci - pe co - ro -  
 ac - ci - pe co - ro - nam, co - ro - nam, ac - ci - pe co - ro -  
 ac - ci - pe, ac - ci - pe co - ro - nam. Ve - ni spon-sa Chri -  
 ac - ci - pe co - ro-nam, co - ro - nam. Ve - ni spon - sa Chri -  
 sti, ve - ni, ve - ni,  
 sti, ve - ni, ve - ni,  
 sti, ve - ni, ve - ni,  
 sti, ve - ni, ve - ni,  
 sti, ve - ni, ve - ni,

nam, quam ti - bi Do - mi - nus prae - pa - ra - vit in aeternum,  
 nam, quam ti - bi Do - mi - nus prae - pa - ra - vit in aeternum, prae - pa - ra - vit in aeternum,  
 nam] quam ti - bi Do - mi - nus quam ti - bi Do - mi - nus prae - pa - ra - vit  
 nam, quam ti - bi Do - mi - nus prae - pa - ra - vit  
 nam.  
 nam.  
 nam.  
 nam.

prae - pa - ra - vit in aeternum. Ve - ni, ve - ni. Ve - ni,  
 ter - num. Ve - ni, ve - ni. Ve - ni spon -  
 ra - vit in aeternum. Ve - ni, ve - ni. Ve - ni spon -  
 in aeternum. Ve - ni, ve - ni. Ve - ni,  
 Ve - ni, ve ni, ve - ni spon - sa Chri - sti.  
 Ve - ni, ve - ni, ve - ni spon - sa Chri - sti.  
 Ve - ni, ve - ni, ve - ni spon - sa Chri - sti.  
 Ve - ni, ve - ni, ve - ni spon - sa Chri - sti.

ve - ni, ve - ni, ve - ni spon - sa Chri - sti, ac-ci -  
 - sa Chri - sti, ve - ni, ve - ni spon - sa Chri - sti, ac-ci -  
 - sa Chri - sti, ve - ni ve - ni spon - sa Chri - sti, ac-ci -  
 ve - ni, ve - ni, ve - ni spon - sa Chri - sti, ac-ci -

Ve - ni, ve - ni, ve - ni, ve - ni, spon - sa Chri - sti  
 Ve - ni, ve - ni, ve - ni, ve - ni, spon - sa Chri - sti  
 Ve - ni, ve - ni, ve - ni, ve - ni spon - sa Chri - sti,  
 Ve - ni, ve - ni, ve - ni, ve - ni spon - sa Chri - sti,

pe co-ro - nam, co-ro - nam. Ve -  
 pe co-ro - nam, co-ro - nam. Ve -  
 pe co-ro-nam, co-ro - nam. Ve -  
 pe co-ro - nam, co-ro - nam. Ve -

ac-ci - pe co-ro - nam, quam ti - bi Do - mi-nus prae - pa-ra - vit in æ - ter - num.  
 ac-ci - pe co-ro - nam, quam ti - bi Do - mi-nus prae - pa-ra - vit in æ - ter - num.  
 ac-ci - pe co-ro - nam, quam ti - bi Do - mi-nus prae - pa-ra - vit in æ - ter - num.  
 ac-ci - pe co-ro - nam, quam ti - bi Do - mi-nus prae - pa-ra - vit in æ - ter - num.

- ni, ve - ni, ve - ni, ve - ni spon - sa Chri - sti, ac - ci - pe co - ro -  
 - ni, ve - ni, ve - ni, ve - ni spon - sa Chri - sti, ac - ci - pe co - ro -  
 - ni, ve - ni, ve - ni, ve - ni spon - sa Chri - sti, ac - ci - pe co - ro -  
 - ni, ve - ni, ve - ni, ve - ni, spon - sa Chri - sti, ac - ci - pe co - ro -  
 Ve - ni, ve - ni, ve - ni, ve - ni spon - sa Chri - sti, ac - ci - pe co -  
 Ve - ni, ve - ni, ve - ni, ve - ni spon - sa Chri - sti, ve - ni  
 Ve - ni, ve - ni, ve - ni, ve - ni spon - sa Chri - sti, ac - ci -  
 Ve - ni, ve - ni, ve - ni, ve - ni spon - sa Chri - sti, ac - ci -

- nam, quam ti - bi Do - mi - nus, quam ti - bi Do - mi - nus prae - pa - ra -  
 nam, co - ro - nam, quam ti - bi Do - mi - nus, quam ti - bi Do - mi - nus prae - pa - ra - vit  
 nam, co - ro - nam quam, ti - bi Do - mi - nus, quam ti - bi do - mi - nus prae - pa - ra - vit  
 nam, co - ro - nam, quam ti - bi Do - mi - nus, quam ti - bi Do - mi - nus prae - pa - ra -  
 ro - nam, quam ti - bi Do - mi - nus,  
 spon - sa Chri - sti, quam ti - bi Do - mi - nus,  
 pe co - ro - nam, quam ti - bi do - mi - nus,  
 pe co - ro - nam, quam ti - bi - Do - mi - nus,

vit in æ - ter - num, quam ti - bi  
 in æ - ter - num, quam ti - bi  
 in æ - ter - num, quam ti - bi  
 vit in æ - ter - num, quam ti - bi  
 quam ti - bi Do - mi - nus præ - pa - ra - vit in æ - ter - num,  
 quam ti - bi Do - mi - nus præ - pa - ra - vit in æ - ter - num,  
 quam ti - bi Do - mi - nus præ - pa - ra - vit in æ - ter - num,  
 quam ti - bi Do - mi - nus præ - pa - ra - vit in æ - ter - num,

Do - mi - nus præ - pa - ra - vit in æ -  
 Do - mi - nus præ - pa - ra - vit in  
 Do - mi - nus præ - pa - ra - vit  
 Do - mi - nus præ - pa - ra - vit  
 quam ti - bi Do - mi - nus præ - pa - ra - vit in æ - ter -  
 quam ti - bi Do - mi - nus præ - pa - ra - vit in æ - ter -  
 quam ti - bi Do - mi - nus præ - pa - ra - vit in æ -  
 quam ti - bi Do - mi - nus præ - pa - ra - vit in æ -

ter - num, in æ - ter - num.  
æ - ter - num, in æ - ter - num.  
in æ - ter - num, in æ - ter - num.  
in æ - ter - num, in æ - ter - num.  
- num, in æ - ter - num.  
- num, in æ - ter - num.  
ter - num, in æ - ter - num.  
ter - num, in æ - ter - num.

# Osculetur me

In Assumptioni BMV. Sexti toni pro F.

Josep Reig (1595 - 1674)

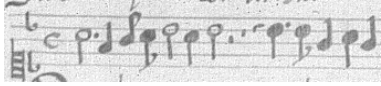
[Cantus primi chori] 

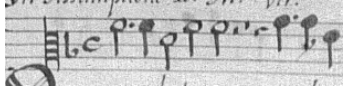
[Altus primi chori] 

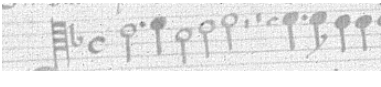
[Tenor primi chori] 

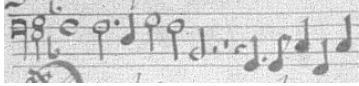
[Bassus primi chori] 

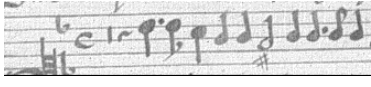
[Cantus secundi chori] 

[Altus secundi chori] 

[Tenor secundi chori] 

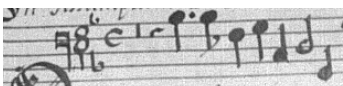
[Bassus secundi chori] 

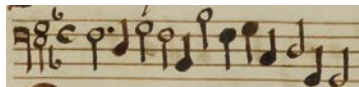
Partitura ad organum 

O - scu - le - tur me

O - scu - le - tur me

O - scu - le - tur me

O - scu - le - tur me

O - scu - lo o - ris su -

O - scu - lo o - ris su -

O - scu - lo o - ris su -

O - scu - lo o - ris su -

O - scu - lo o - ris su -

5

o - scu - lo o - ris su - i, o - scu - lo, o - scu - lo o - ris su - i, qui - a

o - scu - lo o - ris su - i, o - scu - lo, o - scu - lo o - ris su - i, qui - a

o - scu - lo o - ris su - i, o - scu - lo, o - scu - lo o - ris su - i, qui - a

o - scu - lo o - ris su - i, o - scu - lo, o - scu - lo o - ris su - i, qui - a

i, o - scu - lo o - ris su - i, o - scu - le - tur me, o - scu - lo o - ris su - i,

i, o - scu - lo o - ris su - i, o - scu - le - tur me, o - scu - lo o - ris su - i,

i, o - scu - lo o - ris su - i, o - scu - le - tur me, o - scu - lo o - ris su - i,

i, o - scu - lo o - ris su - i, o - scu - le - tur me, o - scu - lo o - ris su - i,

me-li - o - ra sunt u - be-ra tu - a vi - no, o - le-um ef -  
 me-li - o - ra sunt u - be-ra tu - a vi - no, o - le-um ef -  
 me-li - o - ra sunt u - be-ra tu - a vi - no, o - le-um ef -  
 me-li - o - ra sunt u - be-ra tu - a vi - no, o - le-um ef -  
 fra-gran - ti - a un-guen - tis o - pti - mis.  
 fra-gran - ti - a un-guen - tis o - pti - mis.  
 fra-gran - ti - a un-guen - tis o - pti - mis.  
 fra-gran - ti - a un-guen - tis o - pti - mis.

fu - sum, o - le-um ef - fu - sum no - men tu - um, no - men tu - um.  
 fu - sum, o - le-um ef - fu - sum no - men tu - um, no - men tu - um.  
 fu - sum, o - le-um ef - fu - sum no - men tu - um, no - men tu - um.  
 fu - sum, o - le-um ef - fu - sum no - men tu - um, no - men tu - um.  
 O - le-um ef - fu - sum, o - le-um ef - fu - sum no-men tu - um, no - men tu - um,  
 O - le-um ef - fu - sum, o - le-um ef - fu - sum no-men tu - um, no - men tu - um,  
 O - le-um ef - fu - sum, o - le-um ef - fu - sum, no-men tu - um, no-men tu - um,  
 O - le-um ef - fu - sum, o - le-um ef - fu - sum, no-men tu - um, no - men tu - um,

28

Tra-he me post te,  
 Tra-he me post te,  
 Tra-he me post te,  
 Tra-he me post te,

i - de - o a - do - le - scen - tu - læ di - le - xe - runt te. Tra-he-  
 i - de - o a - do - le - scen - tu - læ di - le - xe - runt te. Tra-he  
 i - de - o a - do - le - scen - tu - læ di - le - xe - runt te. Tra-he  
 i - de - o a - do - le - scen - tu - læ di - le - xe - runt te. Tra-he

35

tra - he me post te, in o - do - rem un - guen - to -  
 tra - he me post te, in o - do - rem un - guen - to -  
 tra - he me post te, in o - do - rem un - guen - to -  
 tra - he me post te, in o - do - rem un - guen - to - rum tu -

me post te, tra - he me post te, in o - do - rem un - guen-  
 me post te, tra - he me post te, in o - do - rem un - guen-  
 me post te, tra - he me post te, in o - do - rem un - guen-  
 me post te, tra - he me post te, in o - do - rem un - guen-

57

e-xul - ta - bi-mus et læ -

e-xul-

e-xal - ta - bi-mus et læ - ta - bi - mur in te,

ta - bi-mus et læ - ta - bi-mur in te, e-xal - ta - bi-mus et læ - ta - bi - mur

ta - bi-mus et læ - ta - bi - mur in te, et læ - ta - bi - mur in

e-xal - ta - bi-mus et læ - ta - bi - mur in te,

62

ta - bi-mur in te, e-xul - ta - bi - mus et læ - ta - bi - mur in te,

e-xul - ta - bi - mus et læ - ta - bi - mur in te,

e-xul - ta - bi - mus et læ - ta - bi - mur in te,

ta - bi-mus et læ - ta bi-mur in te, et læ - ta - bi - mur in te,

me-mo - res u - be - rum tu - o -

in te, me-mo - res u - be - rum tu - o -

te, me-mo - res u - be - rum tu - o -

in te, me-mo - res u - be - rum tu - o -

su - per vi - num, su - per vi - num. Re -  
 su - per vi - num, su - per vi - num. Re -  
 su - per vi - num, su - per vi - num. Re -  
 su - per vi - num, su - per vi - num. Re -  
 rum su - per vi - num, su - per vi - num. Re - cti  
 rum su - per vi - num, su - per vi - num. Re -  
 rum su - per vi - num, su - per vi - num. Re -  
 rum su - per vi - num, su - per vi - num. Re -

- cti di - li - gunt te.  
 - cti di - li - gunt te.  
 - cti di - li - gunt te.  
 - cti di - li - gunt te, di - li - gunt te.  
 di - li-gunt te, re - cti di - li - gunt te.  
 - cti di - li-gunt te, re - cti di - li - gunt te.  
 - cti di - li-gunt te, di - li - gunt te.  
 cti di - li-gunt te, re - cti di - li - gunt te.

# Tota pulchra

In Assumptione Beata Maria Virgine. 8i toni pro D

Joan Pujol (1570-1626)

Cantus primus  
[primi chori]

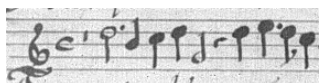

Altus  
[primi chori]

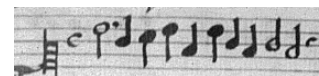

Tenor  
[primi chori]

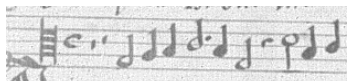

Bassus  
[primi chori]

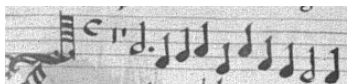

[Cantus  
secundi chori]

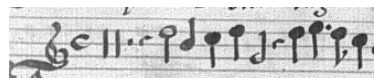

[Altus  
secundi chori]

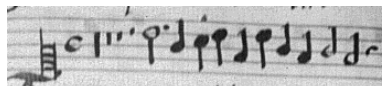

[Tenor  
secundi chori]

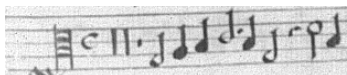

[Bassus  
secundi chori]

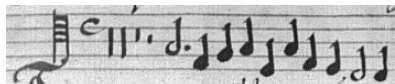

Partitura  
ad organum

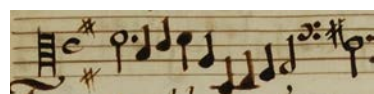

To - ta pul-chra es, a - mi - ca  
To - ta pul-chra es, a - mi - ca me - a, a -  
A - mi - ca me - a,  
To - ta

5

me - a, a - mi - ca me - a,  
mi - ca me - a, a - ca - me a,  
to - ta pul-chra es a - mi - ca me - a,  
pul-chra es a - mi - ca me - a, a - mi - ca me - a,  
To - ta pul-chra es, a - mi - ca me -  
To - ta pul-chra es a - mi - ca me - a, a - mi - ca  
A - mi - ca me - a, to -  
To - ta pul-chra

et ma-cu-la non est in te, et ma-cu-la non  
 et ma-cu-la non est in te, et ma-cu-la non  
 et ma-cu-la non est in te, et ma-cu-la non  
 et ma-cu-la non est in te, et ma-cu-la non

- a, a-mi-ca-me - a, et ma-cu-la non est in te;  
 me - a, a-mi-ca-me - a, me - a, et ma-cu-la non est in te;  
 - ta pul-chra es a-mi-ca-me - a, et ma-cu-la non est in te;  
 es a-mi-ca-me - a, a-mi-ca-me - a, et ma-cu-la non est in te;

est in te; mel et lac  
 est in te; mel et lac  
 est in te; mel et lac  
 est in te; mel et lac

fa-vus di-stil-lans la-bi-a-tu-a; mel et  
 fa-vus di-stil-lans la-bi-a-tu-a; mel et  
 fa-vus di-stil-lans la-bi-a-tu-a; mel et  
 fa-vus di-stil-lans la-bi-a-tu-a; mel et

sub lin-gua tu - a; o - dor un-guen-to - rum tu - o - rum su-per

sub lin-gua tu - a; o - dor un-guen-to - rum tu - o - rum su-per

sub lin - gua tu - a; o - dor un-guen-to - rum tu - o - rum su-per

sub lin-gua tu - a; o - dor un-guen-to - rum tu - o - rum su-per

lac, sub lin - gua tu - a; su-per om - ni-a a -

lac, sub lin - gua tu - a; su-per om - ni-a a -

lac, sub lin - gua tu - a; su-per om - ni-a a -

lac, sub lin - gua tu - a; su-per om - ni-a a -

om - ni - a a - ro-ma-ta. Sur -

om - ni - a a - ro-ma-ta. Sur -

om - ni - a a - ro-ma-ta. Sur -

om - ni - a a - ro-ma-ta.

ro - ma-ta. Sur - ge,

ro - ma-ta. Sur - ge,

ro - ma-ta. Sur - ge,

ro - a - ta.

ge, pro-pe-ra a-mi-ca me - a, co-lum - ba me - a, ve - ni, ve - ni,  
 ge, pro-pe-ra a-mi-ca - me-a, co-lum - ba me - a, ve - ni,  
 ge, pro-pe-ra a-mi-ca me - a, co - lum-ba me - a, ve-ni, ve - ni,  
 co-lum - ba me - a, ve - ni,  
 a-mi-ca me - a, co-lum-ba me - a, ve - ni, ve -  
 a-mi-ca me - a, co-lum-ba me - a, ve -  
 a-mi-ca me - a, co-lum - ba me - a, ve - ni, ve -  
 a-mi-ca me - a, co-lum - ba me - a, ve - ni, ve -

de Li-ba - no, co-ro - na - be-ris, de Li-ba-no, co-ro -  
 de Li-ba - no, co-ro - na - be-ris, de Li-ba-no, co-ro -  
 de Li-ba - no, co-ro - na - be-ris, de Li-ba-no, co-ro -  
 de Li-ba - no, co-ro - na - be-ris, de Li-ba-no, co -  
 ni, de Li-ba - no, de Li - ba-no, co-ro - na - be - ris,  
 ni, de Li-ba - no, de Li - ba-no, co-ro - na - be - ris,  
 ni, de Li-ba - no, de Li - ba-no, co-ro - na - be - ris, co -  
 ni, de Li - ba - no, de Li - ba-no, co - ro - na - be - ris, co -

na - be - ris, co - ro - na - be - ris, ve - ni, ve - ni, de Li - ba -  
na - be - ris, co - ro - na - be - ris, ve - ni, ve - ni, de Li - ba -  
na - be - ris, ve - ni, ve - ni, de Li - ba -  
- ro - na - be - ris, ve - ni, de Li - ba -  
co - ro - na - be - ris, ve - ni, ve - ni, de Li - ba - no,  
co - ro - na - be - ris, ve - ni, de Li - ba - no,  
- ro - na - be - ris, ve - ni, ve - ni, de Li - ba - no,  
- ro - na - be - ris, ve - ni, de Li - ba - no,  
- ro - na - be - ris, ve - ni, de Li - ba - no,

no, de Li - ba - no, co - ro - na - be - ris, co - ro -  
no, de Li - ba - no, co - ro - na - be - ris, co - ro -  
no, de Li - ba - no, co - ro - na - be - ris,  
no, de Li - ba - no, co - ro - na - be - ris, co - ro -  
co - ro - na - be - ris, de Li - ba - no, co - ro - na - be -  
co - ro - na - be - ris, de Li - ba - no, co - ro - na - be -  
co - ro - na - be - ris, de Li - ba - no, co - ro - na -  
co - ro - na - be - ris, de Li - ba - no, co - ro -

na - be - ris, co - ro - na - be - ris.

na - be - ris, co - ro - na - be - ris.

co - ro - na - be - ris, co - ro - na - be - ris.

na - be - ris, co - ro - na - be - ris.

ris, co - ro - na - be - ris, co - ro - na - be - ris, co - ro - na - be - ris.

ris, co - ro - na - be - ris, co - ro - na - ba - ris, co - ro - na - be - ris.

be - ris, co - ro - na - be - ris, co - ro - na - be - ris.

na - be - ris, co - ro - na - be - ris.

# Surge amica mea

In festivitatis Betæ Mariæ Virgine. 2 toni pro G.

Joan Pujol (1570-1626)

Cantus primus  
[primi chori]

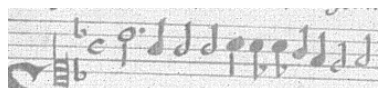

Altus  
[primi chori]

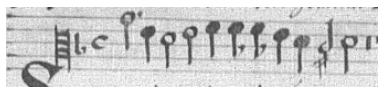

Tenor  
[primi chori]

Bassus  
[primi chori]

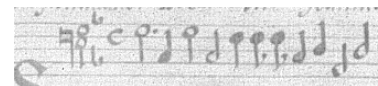

[Cantus  
secundi chori]

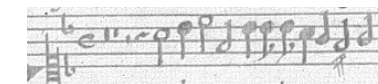

[Altus  
secundi chori]

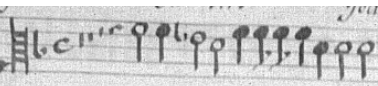

[Tenor  
secundi chori]

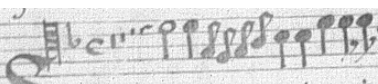

[Bassus  
secundi chori]

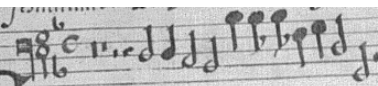

Partitura  
ad organum

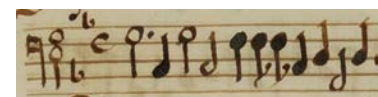

Sur - ge, sur - ge, sur - ge a - mi - ca me - a,  
Sur - ge, sur - ge, sur - ge a - mi - ca me - a,  
Sur - ge, sur - ge, sur - ge a - mi - ca me - a,  
Sur - ge, sur - ge, sur - ge a - mi - ca me - a,  
Sur -  
Sur -  
Sur -  
Sur -

5

sur - ge, sur - ge, sur - ge a - mi - ca me -  
sur - ge, sur - ge, sur - ge a - mi - ca me -  
sur - ge, sur - ge, sur - ge a - mi - ca me -  
sur - ge, sur - ge, sur - ge a - mi - ca me -  
sur - ge, sur - ge, sur - ge a - mi - ca me -  
sur - ge, sur - ge, sur - ge a - mi - ca me - a, sur - ge, sur - ge,  
sur - ge, sur - ge, sur - ge a - mi - ca me - a, sur - ge, sur - ge,  
sur - ge, sur - ge, sur - ge a - mi - ca me - a, sur - ge, sur - ge,  
sur - ge, sur - ge, sur - ge a - mi - ca me - a, sur - ge, sur - ge,

a, sur-ge, sur-ge, sur-ge, sur-ge a-mi-ca me - a,  
 a, sur-ge, sur-ge, sur-ge, sur-ge a-mi-ca me - a,  
 a, sur-ge, sur-ge, sur-ge, sur-ge a-mi-ca me - a,  
 a, sur-ge, sur-ge, sur-ge, sur-ge a-mi-ca me - a,  
 sur-ge, sur-ge, sur-ge, sur-ge, sur-ge a-mi-ca me - a, spe - ci - o - sa  
 sur-ge, sur-ge, sur-ge, sur-ge, sur-ge a-mi-ca me - a, spe - ci - o - sa  
 sur-ge, sur-ge, sur-ge, sur-ge a - mi-ca me - a, spe - ci - o - sa me -  
 sur-ge, sur-ge, sur-ge, sur-ge, sur-ge a-mi-ca me - a, spe - ci - o - sa

Co - lum-ba me - a, co -  
 Co - lum-ba me - a, co -  
 Co - lum-ba me - a, co -  
 Co - lum-ba me - a, co -  
 me - a, et ve - ni. Co - lum-ba me - a, co - lum-ba me -  
 me - a, et ve - ni. Co - lum-ba me - a, co - lum-ba me -  
 a, et ve - ni. Co - lum-ba me - a, co - lum-ba me -  
 me - a, et ve - ni. Co - lum-ba me - a, co - lum-ba me -

lum - ba me - a in fo - ra - mi - ni - bus pe -

lum - ba me - a in fo - ra - mi - ni - bus pe

lum - ba me - a in fo - ra - mi - ni - bus pe

lum - ba me - a in fo - ra mi - ni - bus pe

a,

a,

a,

a,

- træ, o - sten - de mi - hi

- træ, o - sten - de mi - hi

- træ, o - sten - de mi - hi

- træ, o - sten - de mi - hi

in - ca-ver - na ma - ce - ri - æ, o - sten - de

in - ca - ver - na ma - ce - ri - æ, o - sten - de

in - ca-ver - na ma - ce - ri - æ, o - sten - de

in - ca-ver - na ma - ce - ri - æ, o - sten - de

fa - ci-em tu - am, fa - ci-em tu - am,  
 fa - ci-em tu - am, fa - ci-em tu - am,  
 fa - ci-em tu - am, fa - ci-em tu - am,  
 fa - ci-em tu - am, fa - ci-em tu - am,  
 mi - hi, fa - ci-em tu - am, fa - ci-em tu - am,  
 mi - hi, fa - ci-em tu - am, fa - ci-em tu - am,  
 mi - hi, fa - ci-em tu - am, fa - ci-em tu - am, tu - am,  
 mi - hi, fa - ci-em tu - am, fa - ci-em tu - am,

so - net vox tu - a in au - ri - bus me - is,  
 so - net vox tu - a in au - ri - bus me - is,  
 so - net vox tu - a in au - ri - bus me - is,  
 so - net vox tu - a in au - ri - bus me - is,  
 so - net vox tu - a in  
 so - net vox tu - a in  
 so - net vox tu - a in  
 so - net vox tu - a in

so - net vox tu - a in au - ri - bus me - is,  
 so - net vox tu - a in au - ri - bus me - is,  
 so - net vox tu - a in au - ri - bus me - is,  
 so - net vox tu - a in au - ri - bus me - is,  
 au - ri - bus me - is, so - net vox tu - a in au - ri - bus me -  
 au - ri - bus me - is, so - net vox tu - a in au - ri - bus me -  
 au - ri - bus me - is, so - net vox tu - a in au - ri - bus me -  
 au - ri - bus me - is, so - net vox tu - a in au - ri - bus me -

so - net vox tu - a, so - net vox tu - a in au - ri - bus me -  
 so - net vox tu - a, so - net vox tu - a in au - ri - bus me -  
 so - net vox tu - a, so - net vox tu - a in au - ri - bus me -  
 so - net vox tu - a, so - net vox tu - a in au - ri - bus me -  
 is, so - net, vox tu - a, so - net in au - ri - bus me -  
 is, so - net vox tu - a, so - net in au - ri - bus me -  
 is, so - net vox tu - a, so - net in au - ri - bus me -  
 is, so - net vox tu - a, so - net in au - ri - bus me -

is, vox e - nim tu - a dul -

is, vox enim tu - tu - a dul -

is, vox e - nim tu - a dul -

is, vox e - nim tu - a dul -

is,

is,

is,

is,

cis, tra - he-me post

cis, tra - he-me pot

cis, tra - he-me post

cis, tra - he-me post

et fa - ci - es tu - a de - co - ra,

et fa - ci - es tu - a de - co - ra,

et fa - ci - es tu - a de - co - ra,

et fa - ci - es ti - a de - co - ra,

te, tra - he-me post te, cur - re - mus, cur - re - mus,  
 te, tra - he-me post te, cur - re - mus, cur - re - mus,  
 te, tra - he-me post te, cur - re - mus, cur - re - mus,  
 te, tra - he-me post te, cur - re - mus, cur - re - mus,  
 tra - he-me post te, cur - re - mus, cur - re - mus, cur - re-mus in o - do -  
 tra - he-me post te, cur - re - mus, cur - re - mus, cur - re-mus in o - do -  
 tra - he-me post te, cur - re - mus, cur - re - mus, cur - re-mus in o - do -  
 tra - he-me post te, cur - re - mus, cur - re - mus, cur - re-mus in o - do -

un - guen - to - rum tu - o - rum, tu - o - rum.  
 un - guen - to - rum tu - o - rum.  
 un - guen - to - rum tu - o - rum, tu - o - rum.  
 un - guen - to - rum tu - o - rum.  
 rem un - guen - to - rum tu - o - rum, un - guen - to - rum tu - o - rum.  
 rem un - guen - to - rum tu - o - rum, tu - o - rum.  
 rem un - guen - to - rum tu - o - rum, un - guen - to - rum tu - o - rum.  
 rem un - guen - to - rum tu - o - rum, un - guen - to - rum tu - o - rum.

# O quam suavis est

In festo Corporis Christi. Quintus toni pro D.

Josep Reig (1595 - 1674)

[Cantus  
primi chori]

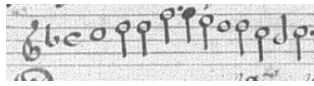

[Altus  
primi chori]

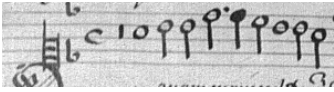

[Tenor  
primi chori]

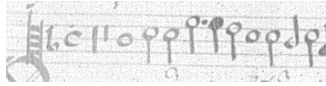

[Bassus  
primi chori]

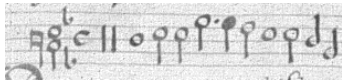

[Cantus  
secundi chori]

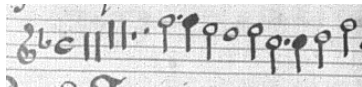

[Altus  
secundi chori]

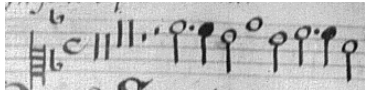

[Tenor  
secundi chori]

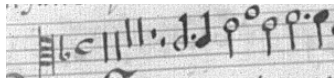

[Bassus  
secundi chori]

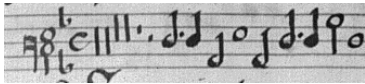

Partitura  
ad organum

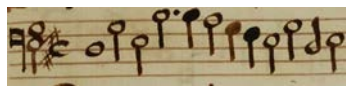

O quam suavis est Do -  
O quam su -

5

- mi - ne, est Do - mi - ne, Do - mi - ne, o -  
a - vis est Do - mi - ne, Do - mi - ne, o quam su -  
O quam suavis est Do - mi - ne, est  
O quam suavis est Do -

quam su - a - vis est Do - mi - ne,  
 a - vis est Do - mi - ne,  
 Do - mi - ne, su - a - vis est Do - mi - ne,  
 Spi - ri - tus tu -

spi - ri - tus tu - us,  
 spi - ri - tus tu - us,  
 spi - ri - tus tu - us,  
 spi - ri - tus tu - us,  
 us, spi - ri - tus tu - us, qui ut dul - ce - di - nem tu -  
 us, spi - ri - tus tu - us, qui ut dul - ce - di - nem tu -  
 us, spi - ri - tus tu - us, qui ut dul - ce - di - nem tu -  
 us, spi - ri - tus tu - us, qui ut dul - ce - di - nem

in fi - li - os de - mon - stra - res, in fi - li - os,  
 in fi - li - os de - mon - stra - res, in fi - li - os,  
 in fi - li - os de - mon - stra - res, in fi - li - os,  
 in fi - li - os de - mon - stra - res, in fi - li - os,

am, in fi - li - os, in fi - li - os de - mon - stra -  
 am, in fi - li - os, in fi - li - os de - mon - stra -  
 am, in fi - li - os, in fi - li - os de - mon - stra -  
 tu - am, in fi - li - os, in fi - li - os de - mon - stra -

pa - ne su - a - vis - si - mo de cæ-lo præ - sti - to,  
 pa - ne su - a - vis - si - mo de cæ-lo præ - sti - to,  
 pa - ne su - a - vis - si - mo de cæ-lo præ - sti - to,  
 pa - ne su - a - vis - si - mo de cæ-lo præ - sti - to,

res, pa - ne  
 res, pa - ne  
 re, pa - ne  
 re, pa - ne

de caelo praesti-to,  
de caelo praesti-to,  
de caelo praesti-to,  
de caelo praesti-to,

suavisissimo, de caelo praesti-to, de caelo praesti-to,  
suavisissimo, de caelo praesti-to, de caelo praesti-to,  
suavisissimo, de caelo praesti-to, de caelo praesti-to,  
suavisissimo, de caelo praesti-to, de caelo praesti-to,

esu-rientes replebo-nis,  
esu-rientes replebo-nis,  
esu-rientes replebo-nis,  
esu-rientes replebo-nis,

esu-rientes  
esu-rientes  
esu-rientes  
esu-rientes

re - ples bo - nis, fa - sti - di - o - sos di - vi - tes,  
 re - ples bo - nis, fa - sti - di - o - sos di - vi - tes,  
 re - ples bo - nis, fa - sti - di - o - sos di - vi - tes,  
 re - ples bo - nis, fa - sti - di - o - sos di - vi - tes,  
 re - ples bo - nis, re - ples bo - nis, fa - sti - di - o - sos di - vi -  
 re - ples bo - nis, re - ples bo - nis, [sic] fa - sti - di - o - sos di - vi -  
 re - ples bo - nis, re - ples bo - nis, fa - sti - di - o - sos di - vi -  
 re - ples bo - nis, re - ples bo - nis, fa - sti - di - o - sos di - vi -

fa - sti - di - o - sos di - vi - tes, di mit - tens in - a - nes,  
 fa - sti - di - o - sos di - vi - tes, di - mit - tens in - a - nes,  
 fa - sti - di - o - sos di - vi - tes, di - mit - tens in - a - nes,  
 fa - sti - di - o - sos di - vi - tes, di - mit - tens in - a - nes,  
 tes, fa - sti - di - o - sos di - vi - tes, di - mit - tens in - a -  
 tes, fa - sti - di - o - sos di - vi - tes, di - mit - tens in - a -  
 tes, fa - sti - di - o - sos di - vi - tes, di - mit - tens in - a -  
 tes, fa - sti - di - o - sos di - vi - tes, di - mit - tens in - a -  
 tes, fa - sti - di - o - sos di - vi - tes, di - mit - tens in - a -  
 tes, fa - sti - di - o - sos di - vi - tes, di - mit - tens in - a -

le - lu - ia, al - le - lu - ia, al - le - lu - ia,  
 ia, al - le - lu - ia, al - le - lu - ia, al - le - lu - ia,  
 - le - lu - ia, al - le - lu - ia, al - le - lu - ia,  
 Al - le - lu - ia, al - le - lu - ia,  
 Al - le - lu - ia, al - le - lu - ia, al -  
 Al - le - lu  
 Al - le - lu - ia, al - le - lu -  
 Al - le - lu - ia, al - le - lu -

al - le - lu - ia, al - le - lu - ia, al - le - lu -  
 al - le - lu - ia, al - le - lu - ia,  
 al - le - lu - ia, al - le - lu - ia, al - le -  
 al - le - lu - ia, al - le - lu -  
 - le - lu - ia, al - le - lu - ia, al - le - lu - ia, al - le - lu - ia, al -  
 - ia, al - le - lu - ia, al - le - lu - ia, al - le - lu - ia,  
 ia, al - le - lu - ia, al - le - lu - ia,  
 - ia, al - le - lu - ia, al - le - lu - ia, al - le -

ia, al - le - lu - ia, al - le - lu - ia.  
 al - le - lu - ia, al - le - lu - ia.  
 lu - ia, al - le - lu - ia, al - le - lu - ia.  
 - ia, al - le - lu - ia.  
 - le - lu - ia, al - le - lu - ia.  
 al - le - lu - ia, al - le - lu - ia, al - le - lu - ia.  
 al - le - lu - ia, al - le - lu - ia, al - le - lu - ia.  
 lu - ia, al - le - lu - ia.

# Lauda Sion

Prima pars

In festo Corporis Christi. Octavi toni pro G

Joan Pujol (1570-1626)

[Cantus  
primi chori]

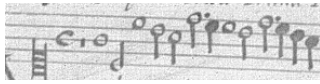

[Altus  
primi chori]

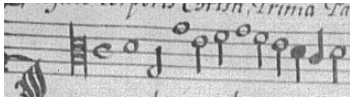

[Tenor  
primi chori]

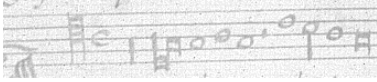

[Bassus  
primi chori]

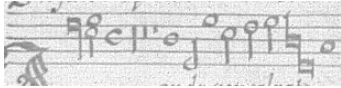

[Cantus  
secundi chori]

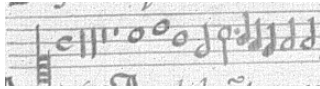

[Altus  
secundi chori]

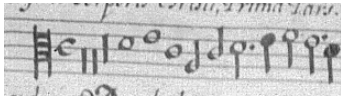

[Tenor  
secundi chori]

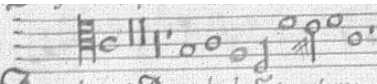

[Bassus  
secundi chori]

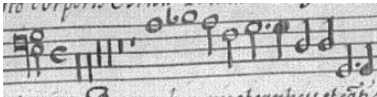

Partitura  
ad organum

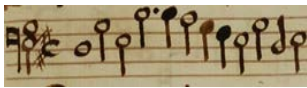

Lau - da Si - on Sal - va -  
Lau - da Si - on Sal - va - to -  
Lau -  
Lau - da - du -  
Lau - da  
Lau -

to - rem, sal - va - to - rem,  
da Si - on Sal - va - to - rem,  
Lau - da Si - on Sal - va - to - rem,  
Lau - da - du -  
Lau - da  
Lau -

cem et pa - sto - rem,  
 du - cem et pa - sto - rem,  
 da du - cem et pa - sto - rem, in hym - nis et can - ti -

in hym - nis et can - ti - cis.  
 in hym - nis et  
 in hym - nis et can -  
 in hym - nis et  
 in hym - nis et can - ti - cis.  
 rem, in hym - nis et can - ti - cis.  
 nis et can - ti - cis, in hym - nis et can - ti - cis.  
 cis, et can - ti - cis, in hym - nis et can - ti - cis.

nis et can - ti - cis.

can - ti - cis.

ti - cis.

can - ti - cis.

Quan - tum po - tes, tan-tum au - de qui - a ma-jor om-ni

Quan - tum po - tes, tan-tum au - de qui - a ma-jor om-ni

Quan - tum po - tes, tan-tum au - de qui - a ma-jor om-ni

Quan - tum po - tens, tan-tum au - de qui - a ma-jor om-ni

nec lau - da-re su - fi - cis, nec lau - da-re su - fi - cis. Sit laus ple - na,

nec lau - da-re su - fi - cis, nec lau - da-re su - fi - cis. Sit laus ple - na,

nec lau - da-re su - fi - cis, nec lau - da-re su - fi - cis. Sit laus ple - na,

nec lau - da-re su - fi - cis, nec lau - da-re su - fi - cis. Sit laus ple - na,

lau - de, nec lau - da-re su - fi - cis, nec lau - da-re su - fi - cis. Sit

lau - de, nec lau - da-re su - fi - cis, nec lau - da-re su - fi - cis. Sit

lau - de, nec lau - da-re su - fi - cis, nec lau - da-re su - fi - cis. Sit

lau - de, nec lau - da-re su - fi - cis, nec lau - da-re su - fi - cis. Sit

sit so - no - ra, sit ju - cun - da, sit de - co - ra men - tis ju - bi -  
 sit so - no - ra, sit ju - cun - da, sit de - co - ra men - tis ju - bi -  
 sit so - no - ra, sit ju - cun - da, sit de - co - ra men - tis ju - bi -  
 sit so - no - ra, sit ju - cun - da, sit de - co - ra men - tis ju - bi -  
 laus ple - na, sit so - no - ra men - tis ju - bi - la - ti - o.  
 laus ple - na, sit so - no - ra men - tis ju - bi - la - ti - o.  
 laus ple - na, sit so - no - ra men - tis ju - bi - la - ti - o.  
 laus ple - na, sit so - no - ra men - tis ju - bi - la - ti - o.

la - ti - o. A - ni - mo - sa fir - mat fi - des,  
 la - ti - o. A - ni - mo - sa fir - mat fi - des,  
 la - ti - o. A - ni - mo - sa fir - mat fi - des,  
 a - ti - o. A - ni - mo - sa fir - mat fi - des,  
 Quod non ca - pis, quod non vi - des, a - ni - mo - sa fir - mat fi - des,  
 Quod non ca - pis, quod non vi - des, a - ni - mo - sa fir - mat fi - des,  
 Quod non ca - pis, quod non vi - des, a - ni - mo - sa fir - mat fi - des,  
 Quod non ca - pis, quod non vi - des, a - ni - mo - sa fir - mat fi - des,

præ - ter re-rum or - di-nem. Ca - ro ci - bus,

præ - ter re-rum or - di-nem. Ca - ro ci -

præ - ter re-rum or - di-nem. Ca - ro ci -

præ - ter re-rum or - di-nem. Ca - ro ci -

præ - ter re-rum or - di-nem.

præ - ter re-rum or - di-nem.

præ - ter re-rum or - di-nem.

præ - ter re-rum or - di-nem.

præ - ter re-rum or - di-nem.

ma - net ta - men Chri - stus

bus, ma - net ta - men Chri - stus

bus, ma - net ta - men Chri - stus

bus, ma - net ta - men Chri - stus

San - guis po - tus,

San - guis po - tus,

San - guis po - tus,

San - guis po - tus,

to - tus. Su-mit u - nus, su - munt mil - le, quan-tum i - sti, tan - tum il - le, nec  
 to - tus. Su-mit u - nus, su - munt mil - le, quan-tum i - sti, tan - tum il - le, nec  
 to - tus. Su-mit u - nus, su - munt mil - le, quan-tum i - sti, tan - tum il - le, nec  
 to - tus. Su-mit u - nus, su - munt mil - le, quan-tum i - sti, tan - tum il - le, nec

sub u - tra-que spe-ci - e. Su - munt mil - le, tan - tum il - le.  
 sub u - tra-que spe-ci - e. Su - munt mil - le, tan - tum il - le.  
 sub u - tra-que spe-ci - e. Su - munt mil - le, tan - tum il - le.  
 sub u - tra-que spe-ci - e. Su - munt mil - le, tan - tum il - le.

sum-ptus con-su - mi - tur. Pa - nis ve - re, mi - se -  
 sum-ptus con-su - mi - tur. Pa - nis ve - re, mi - se -  
 sum-ptus con-su - mi - tur. Pa - nis ve - re, mi - se -  
 sum-ptus con-su - mi - tur. Pa - nis ve - re, mi - se -

Bo - ne pa - stor, Je - su, no - stri  
 Bo - ne pa - stor, Je - su, no - stri  
 Bo - ne pa - stor, Je - su, no - stri  
 Bo - ne pa - stor, Je - su, no - stri

re - re, tu - nos pa - sce, nos tu - e - re,  
 re - re, tu nos pa - sce, nos tu - e - re,  
 re - re, tu nos pa - sce, nos tu - e - re,  
 re - re, tu nos pa - sce, nos tu - e - re,

mi - se - re - re, Tu nos bo - na fac vi - de -  
 mi - se - re - re, Tu nos bo - na fac vi - de -  
 mi - se - re - re, Tu nos bo - na fac vi - de -  
 mi - se - re - re, Tu nos bo - na fac vi - de -

in - ter - ra vi - ven - ti - um, in ter - ra vi -  
 in ter - ra vi - ven - ti - um, in ter - ra vi -  
 in ter - ra vi - ven - ti - um, in ter - ra  
 in ter - ra vi - ven - ti - um, in ter - ra

re, in ter - ra vi - ven - ti - um, in ter -  
 re, in ter - ra vi - ven - ti - um, in ter -  
 re, in ter - ra vi - ven - ti - um, in ter - ra  
 re, in ter - ra vi - ven - ti - um, in ter -

ven - ti - um, in ter - ra vi - ven - ti - um.  
 ven - ti - um, in ter - ra vi - ven - ti - um.  
 vi - ven - ti - um, in ter - ra vi - ven - ti - um.  
 vi - ven - ti - um, in ter - ra vi - ven - ti - um.

ra vi - ven - ti - um, in ter - ra vi - ven - ti - um.  
 - ra vi - ven - ti - um, in ter - ra vi - ven - ti - um, vi - ven - ti - um.  
 - vi - ven - ti - um, in ter - ra vi - ven - ti - um.  
 ra vi - ven - ti - um, in ter - ra vi - ven - ti - um.

# In hac mensa

Lauda Sion secunda pars  
In festo Corporis Christi. Octavi toni pro G

Joan Pujol (1570-1626)

[Cantus  
primi chori]

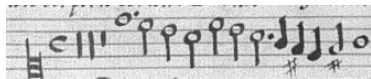

[Altus  
primi chori]

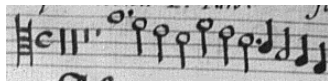

[Tenor  
primi chori]

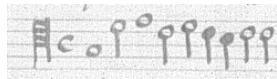

[Bassus  
primi chori]

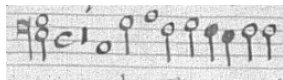

[Cantus  
secundi chori]

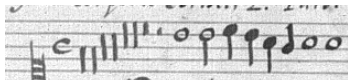

[Altus  
secundi chori]

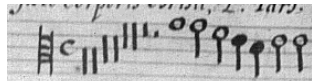

[Tenor  
secundi chori]

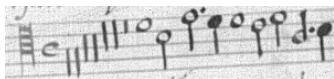

[Bassus  
secundi chori]

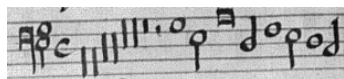

Partitura  
ad organum

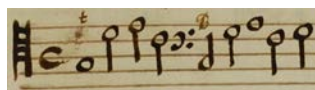

In hac men - sa no - vi  
In hac men - sa

6

No - vum pa - scha - no -  
No - vum pa - scha  
Re - gis, no - vum pa - scha no - væ  
no - vi Re - gis,

væ le - gis, no - vum pa - scha no - væ  
 no - væ le - gis, no - vum pa - scha no - væ le -  
 le - gis, no - vum pa - scha no - væ le - gis,  
 no - vum pa - scha no - væ le - gis, no - væ

le - gis, pha - se ve - tus ter - mi - nat.  
 - gis, pha - se ve - tus ter - mi - nat.  
 pha - se ve - tus ter - mi - nat.  
 le - gis, pha - se ve - tus ter - mi - nat.  
 Quod in cœ - na Chri - stus  
 Quod in cœ - na Chri - tus  
 Quod in cœ - na Chri - stus ges -  
 Quod in cœ - na Chri - stus

Do - gma da -  
 Do - gma da -  
 Do - gma da -  
 Do - gma da -  
 ges - sit, fa - ci - en - dum hoc ex - pres - sit in su - i me - mo - ri - am. Do -  
 ges - sit, fa - ci - en - dum hoc ex - pres - sit in su - i me - mo - ri - am. Do -  
 sit fa - ci - en - dum hoc ex - pres - sit in su - i me - mo - ri - am. Do -  
 ges - sit fa - ci - en - dum hoc ex - pres - sit in su - i me - mo - ri - am. Do -

tur chri - sti - a - nis, quod in car - men tran - sit  
 tur chri - sti - a - nis, quod in car - men tran - sit  
 tur chri - sti - a - nis, quod in car - men tran - sit  
 tur chri - sti - a - nis, quod in car - men tran - sit  
 - gma da - tur chri - sti - a - nis,  
 - gma da - tur chri - sti - a - nis,  
 - gma da - tur chri - sti - a - nis,  
 - gma da - tur chri - sti - a - nis,

pa - nis, et vi - num in san - gui - nem. sum - munt ma - li. sor - te ta - men i - næ -  
 pa - nis, et vi - num in san - gui - nem. sum - munt ma - li. sor - te ta - men i - næ -  
 pa - nis, et vi - num in san - gui - nem. sum - munt ma - li. sor - te ta - men i - næ -  
 pa - nis, et vi - num in san - gui - nem. sum - munt ma - li. sor - te ta - men i - næ -

sum - munt bo - ni sor - te ta - men i - næ - qua - li, sor - te  
 sum - munt bo - ni sor - te ta - men i - næ - qua - li, sor - te  
 sum - munt bo - ni sor - te ta - men i - næ - qua - li, sor - te  
 sum - munt bo - ni sor - te ta - men i - næ - qua - li, sor - te

qua - li, sor - te ta - men i - næ - qua - li. Vi - tæ vel in - ter - i - tus.  
 qua - li, sor - te ta - men i - næ - qua - li. Vi - tæ vel in - ter - i - tus.  
 qua - li, sor - te ta - men i - næ - qua - li. Vi - tæ vel in - ter - i - tus.  
 qua - li, sor - te ta - men i - næ - qua - li. Vi - tæ vel in - ter - i - tus.

ta - men i - næ - qua - li. Vi - tæ vel in - ter - i - tus mors est ma -  
 ta - men i - næ - qua - li. Vi - tæ vel in - ter - i - tus mors est  
 ta - men i - næ - qua - li. Vi - tæ vel in - ter - i - tus mors est ma -  
 ta - men i - næ - qua - li. Vi - tæ vel in - ter - i - tus mors

Vi - ta bo - nis,  
Vi - ta bo - nis,  
Vi - ta bo - nis,  
Vi - ta bo - nis,  
lis. Vi - de pa - ris sum - pti -  
ma lis. Vi - de pa - ris sum - pti -  
lis. Vi - de pa - ris sum - pti -  
est ma - lis. Vi - de pa - ris sum - pti -

Tu qui cun - cta scis et va - les, et  
Tu qui cun - cta scis et va - les, et  
Tu qui cun - cta scis et va - les, et  
Tu qui cun - cta scis et va - les, et  
o - nis quam sit dis - par e - xi - tus. Tu qui cun - cta scis et  
o - nis quam sit dis - par e - tus. Tu qui cun - cta scis et  
o - nis quam sit dis - par e - xi - tus. Tu qui cun - cta scis et  
o - nis quam sit dis - par e - tus. Tu qui cun - cta scis et

va - les, qui nos pas-cis hic mor - ta - les. Co - he - re - des et so - da - les

va - les, qui nos pas-cis hic mor - ta - les. Co - he - re - des et so - da - les

va - les, qui nos pas-cis hic mor - ta - les. Co - he - re - des et so - da - les

va - les, qui nos pas-cis hic mor - ta - les. Co - he - re - des et so - da - les

va - les, tu - os i - bi com - men - sa - les, fac\_\_\_

va - les, tu - os i - bi com - men - sa - les, fac\_\_\_

va - les, tu - os i - bi com - men - sa - les, fac\_\_\_

va - les, tu - os i - bi com - men - sa - les, fac\_\_\_

fac\_\_\_ san - cto - rum, san - cto - rum ci - vi - um.

fac\_\_\_ san - cto - rum, ci - vi - um.

fac\_\_\_ san - cto - rum, san - cto - rum ci - vi - um.

fac\_\_\_ san - cto - rum, san - cto - rum ci - vi - um.

san-cto-rum ci - vi - um, fac san - cto - rum ci - vi - um.

san-cto-rum ci - vi - um, fac\_\_\_ san - cto - rum ci - vi - um.

san-cto-rum ci - vi - um, fac san - cto - rum ci - vi - um.

san-cto-rum ci - vi - um, fac san - cto - rum ci - vi - um.

plau - di - te, plau - di - te ma - ni - bus,  
 plau - di - te, plau - di - te ma - ni - bus,  
 plau - di - te, plau - di - te ma - ni - bus,  
 plau - di - te, plau - di - te ma - ni - bus,  
 plau - di - te, plau - di - te ma - ni - bus,  
 plau - di - te, plau - di - te ma - ni - bus,  
 plau - di - te, plau - di - te ma - ni - bus,

plau - di - te, plau - di - te ma - ni - bus, plau - di - te  
 plau - di - te, plau - di - te ma - ni - bus, plau - di - te  
 plau - di - te, plau - di - te ma - ni - bus, plau - di - te  
 plau - di - te, plau - di - te ma - ni - bus, plau - di - te  
 plau - di - te ma - ni - bus, plau - di - te, plau - di - te  
 plau - di - te ma - ni - bus, plau - di - te, plau - di - te  
 plau - di - te ma - ni - bus, plau - di - te, plau - di - te

nis. Quo - ni - am Do - mi - nus ex - cel -  
 ta - ti - o - nis. Quo - ni - am Do - mi - nus ex - cel -  
 nis. Quo - ni - am Do - mi - nus ex - cel -  
 nis. Quo - ni - am Do - mi - nus ex - cel -  
 nis.  
 nis.  
 o - nis.  
 nis.

sus, ter - si - bi - lis. Sub -  
 sus, ter - ri - bi - lis. Sub -  
 sus, ter - ri - bi - lis. Sub -  
 sus, ter - ri - bi - lis. Sub -  
 Rex ma - gnus su - per om - nem ter - ram,  
 Rex ma - gnus su - per om - nem ter - ram  
 Rex ma - gnus su - per om - nem ter - ram  
 Rex ma - gnus su - per om - nem ter - ram

je - cit po - pu - los no - bis, et gen - tes sub

je - cit po - pu - los no - bis, et gen - tes sub

je - cit po - pu - los no - bis, et gen - tes sub

je - cit po - pu - los no - bis, et gen - tes sub

et gen - tes sub

et gen - tes sub

et gen - tes sub

et gen - tes sub

pe - di - bus no - stris.

pe - di - bus no - stris.

pe - di - bus no - stris.

pe - di - bus no - stris.

pe - di - bus no - stris. E - le - git no - bis hæ

pe - di - bus no - stris. E - le - git no - bis hæ -

pe - di - bus no - stris. E - le - git no - bis hæ -

pe - di - bus no - stris. E - le - git no - bis hæ -

Quam di -  
 Quam di - le -  
 Quam di - le -  
 Quam di -

re - di - ta - tem su - am spe - ci - em Ja - cob.  
 re - di - ta - tem su - am spe - ci - em Ja - cob.  
 re - di - ta - tem su - am spe - ci - em Ja - cob.  
 re - di - ta - tem su - am spe - ci - em Ja - cob.

le - xit. A - scen - dit De - us,  
 - xit. A - scen - dit De - us, a -  
 - xit. A - scen - dit De - us, a -  
 le - xit. A - scen - dit De - us,

A - sen - dit De - us,  
 A - sen - dit De - us,  
 A - sen - dit De - us,  
 A - sen - dit De - us,

a-scen-dit De - us in ju - bi - lo et Do - mi-nus  
 scen-dit De - us, *as-cen - dit De* - us in ju - bi - lo et Do - mi-nus  
 scen-dit De - us, *a - scen-dit De* - us in ju - bi - lo et Do - mi-nus  
 as-cen-dit De - us, *a - scen-dit De* - us in ju - bi - lo et Do - mi-nus

in vo-ce tu -  
 in vo-ce tu -  
 in vo-ce tu -  
 in vo-ce tu -

in vo-ce tu - bæ.  
 in vo-ce tu - bæ.  
 in vo-ce tu - bæ.  
 in co-ce tu - bæ.

bæ, in vo - ce tu - bæ.  
 bæ, in vo-ce tu - bæ.  
 bæ, in vo - ce tu - bæ.  
 bæ, in vo - ce tu - bæ.

no - stro, psal - li - te, psal - li - te Re - gi

no - stro, psal - li - te, psal - li - te Re - gi

no - stro, psal - li - te, psal - li - te Re - gi

no - stro, psal - li - te, psal - li - te Re - gi

Re - gi no - stro. psal - li - te Re - gi

Re - gi no - stro. psal - li - te Re - gi

Re - gi no - stro. psal - li - te Re - gi

Re - gi no - stro. psal - li - te Re - gi

no - stro, psal-li-te sa-pi-en-ter,

no - stro, psal-li-te sa-pi-en -

no - stro, psal-li-te sa-pi-en -

no - stro, psal-li-te sa-pi-en -

no - stro. Quo - ni-am Rex om-nis ter-ræ De - us, psal-li-te

no - stro. Quo - ni-am Rex om-nis ter-ræ De - us, psal-li-te

no - stro. Quo - ni-am Rex om-nis ter-ræ De - us, psal-li-te

no - stro. Quo - ni-am Rex om-nis ter-ræ De - us, psal-li-te

# Jubilare Deo

In quacunqve festivitate. Sexti toni pro F

Joan Pujol (1570-1626)

[Cantus primi chori]    
Ju - bi - la - te De - o

[Altus primi chori]    
Ju - bi - la - te De - o

[Tenor primi chori]    
Ju - bi - la - te De - o

[Bassus primi chori]    
Ju - bi - la - te De - o

[Cantus secundi chori]    
Ju -

[Altus secundi chori]    
Ju -

[Tenor secundi chori]    
Ju -

[Bassus secundi chori]    
Ju -

Partitura ad organum  

6   
om - nis ter -

  
om - nis ter -

  
om - nis ter - ra, om -

  
om - nis ter -

  
- bi - la - te De - o om - nis

  
- bi - la - te De - o om - nis

  
- bi - la - te De - o om -

  
- bi - la - te De - o om - nis

ra, om - nis ter - ra, ser - vi - te Do - mi - no in læ - ti - ti -  
 ra, om - nis ter - ra, ser - vi - te Do - mi - no in læ - ti - ti -  
 - nis ter - ra, ser - vi - te Do - mi - no in læ - ti - ti -  
 - ra, om - nis ter - ra, ser - vi - te Do - mi - no in læ - ti - ti -  
 ter - ra, om - nis ter - ra,  
 ter - ra, om - nis ter - ra,  
 - nis ter - ra,  
 ter - ra,

a, in læ - ti - ti - a, in læ - ti - ti - a.  
 a,, in læ - ti - ti - a, in læ - ti - ti - a.  
 a, in læ - ti - ti - a, in læ - ti - ti - a.  
 a, in læ - ti - ti - a, in læ - ti - ti - a.  
 ser - vi - te Do - mi - no in læ - ti - ti - a, in læ - ti - ti - a in - tro - i - te  
 ser - vi - te Do - mi - no in læ - ti - ti - a, in læ - ti - ti - a in - tro - i - te  
 ser - vi - te Do - mi - no in læ - ti - ti - a, in læ - ti - ti - a in - tro - i - te  
 ser - vi - te Do - mi - no in læ - ti - ti - a, in læ - ti - ti - a in - tro - i - te

in ex - ul - ta - ti - o - ne, in ex - ul - ta - ti - o - ne. Sci -

in ex - ul - ta - ti - o - ne, in ex - ul - ta - ti - o - ne. Sci -

in ex - ul - ta - ti - o - ne, in ex - ul - ta - ti - o - ne. Sci -

in ex - ul - ta - ti - o - ne, in ex - ul - ta - ti - o - ne. Sci -

por - tas e - jus, in ex - ul - ta - ti - o - ne, in ex - ul - ta - ti - o - ne

por - tas e - jus, in ex - ul - ta - ti - o - ne, in ex - ul - ta - ti - o - ne

por - tas e - jus, in ex - ul - ta - ti - o - ne, in ex - ul - ta - ti - o - ne

por - tas e - jus, in ex - ul - ta - ti - o - ne, in ex - ul - ta - ti - o - ne

to - te quo - ni - am Do - mi - nus i - pse est De -

to - te quo - ni - am Do - mi - nus i - pse est De -

to - te quo - ni - am Do - mi - nus i - pse est De -

o - te quo - ni - am Do - mi - nus i - pse est De -

us et non i - psi nos i - pse fe - cit nos. Po - pu-lus e -

us et non i - psi nos i - pse fe - cit nos. Po - pu-lus e -

us et non i - psi nos i - pse fe - cit nos. Po - pu-lus e -

us et non i - psi nos i - pse fe - cit nos. Po - pu-lus e -

i - pse fe - cit nos et non i - psi nos. Po - pu-lus e -

i - pse fe - cit nos et non i - psi nos. Po - pu-lus e -

i - pse fe - cit nos et non i - psi nos. Po - pu-lus e -

i - pse fe - cit nos et non i - psi nos. Po - pu-lus e -

jus, et o - ves, et o - ves pa - scu-æ e -

jus, et o - ves, et o - ves pa - scu-æ e -

jus, et o - ves, et o - ves pa - scu-æ

jus, et o - ves, et o - ves pa - scu-æ e -

jus et o - ves pas - cu - æ e - jus, pas - cu - æ e -

jus et o - ves pas - cu - æ e - jus, pas - cu - æ e -

jus et o - ves pas - cu - æ e - jus, pas - cu - æ e -

- jus, in - tro-i - te por-tas e - jus in con - fes-si - o - ne, in - tro - i - te por -  
 - jus, in - tro-i - te por-tas e - jus in con - fes-si - o - ne, in - tro - i - te por -  
 e - jus, in-tro-i - te por-tas e - jus in con - fes-si - o - ne, in-tro - i - te por -  
 - jus, in - tro-i - te por-tas e - jus in con - fes-si - o - ne, in - tro - i - te por -  
 - jus, in - tro - i - te por - tas, in - tro-  
 - jus, in - tro - i - te por - tas, in - tro-  
 - jus, in - tro - i - te por - tas, in-tro-  
 - jus, in - tro - i - te por - tas, in - tro-

tas, in - tro - i - te por-tas e - jus in con - fes - si - o - ne,  
 tas, in - tro - i - te por-tas e - jus in con - fes - si - o - ne,  
 tas, in - tro - i - te por-tas e - jus in con - fes - si - o - ne,  
 tas, in - tro - i - te por-tas e - jus in con - fes - si - o - ne,  
 i - te, in - tro - i - te por-tas e - jus  
 i - te, in - tro - i - te por-tas e - jus  
 i - te, in - tro - i - te por-tas e - jus  
 i - te, in - tro - i - te por-tas e - jus

con - fi - te - mi - ni il - li,  
 con - fi - te - mi - ni il - li,  
 con - fi - te - mi - ni il - li,  
 con - fi - te - mi - ni il - li,  
 a - tri - a e - jus in hym - nis, a - tri - a  
 a - tri - a e - jus in hym - nis, a - tri - a  
 a - tri - a e - jus in hym - nis, a - tri - a  
 a - tri - a e - jus in hym - nis, a - tri - a

con - fi - te - mi - ni il - li, con - fi - te - mi - ni  
 con - fi - te - mi - ni il - li, con - fi - te - mi - ni  
 con - fi - te - mi - ni il - li, con - fi - te - mi - ni  
 con - fi - te - mi - ni il - li, con - fi - te - mi - ni  
 e - jus in hym - nis, con - fi - te - mi - ni  
 e - jus in hym - nis, con - fi - te - mi - ni  
 e - jus in hym - nis, con - fi - te - mi - ni  
 e - jus in hym - nis, con - fi - te - mi - ni

il - li. Lau - da - te, lau - da - te no - men e - jus, lau -  
 il - li. Lau - da - te no - men e - jus, lau - da - ta no - men e - jus, lau -  
 il - li. Lau - da - te no - men e - jus, no - men e - jus, lau -  
 il - li. Lau - da - te, lau - da - te no - men e - jus, lau - da - te, lau -  
 il - li.  
 il - li.  
 il - li.  
 il - li.

da - te no - men e - jus, quo - ni - am su - a -  
 da - te no - men e - jus, quo - ni - am su - a - vis est  
 da - te no - men e - jus, quo - ni - am su - a -  
 da - te no - men e - jus quo - ni - am su - a -

103

vis est Do - mi - nus, mi - nus, mi - nus, Do - mi - nus, mi - nus, in æ - ter - num

112

se - ri - cor - di - a, mi - se - ri - cor - di - a e - jus, mi - se - ri - cor - di - a

jus, e - jus, et us - que in ge - ne-ra - ti -  
 e - jus, et us - que in ge - ne-ra - ti -  
 cor - di - a e - jus, et us - que in ge - ne-ra - ti -  
 e - jus, et us - que in ge - ne-ra - ti -  
 - jus, et us - que in ge - ne - ra - ti - o - nem  
 e - jus, e - jus, et us - que in ge - ne - ra - ti - o - nem  
 e - jus, et us - que in ge - ne - ra - ti - o - nem  
 - jus, et us - que in ge - ne - ra - ti - o - nem

o - nem et ge - ne-ra-ti - o - nem ve - ri - tas e - jus.  
 o - nem et ge - ne-ra-ti - o - nem ve - ri - tas e - jus.  
 o - nem et ge - ne-ra-ti - o - nem ve - ri - tas e - jus.  
 o - nem et ge - ne-ra-ti - o - nem ve - ri - tas e - jus.  
 et ge - ne-ra-ti - o - nem, et ge - ne-ra-ti - o - nem ve - ri - tas e - jus.  
 et ge - ne-ra-ti - o - nem, et ge - ne-ra-ti - o - nem ve - ri - tas e - jus.  
 et ge - ne-ra-ti - o - nem, et ge - ne-ra-ti - o - nem ve - ri - tas e - jus.  
 et ge - ne-ra-ti - o - nem, et ge - ne-ra-ti - o - nem ve - ri - tas e - jus.

# Domine quis habitabit

In quacunqe festiuitate. Octavi toni pro g

Joan Pujol (1570-1626)

[Cantus  
primi chori]

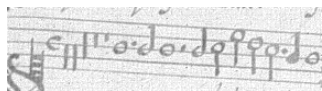

[Altus  
primi chori]

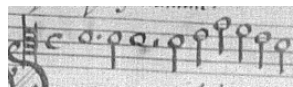

[Tenor  
primi chori]

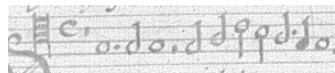

[Bassus  
primi chori]

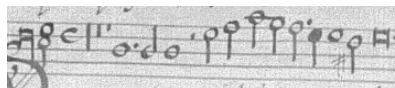

[Cantus  
secundi chori]

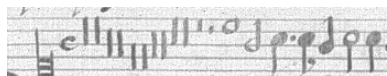

[Altus  
secundi chori]

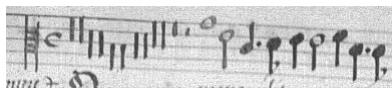

[Tenor  
secundi chori]

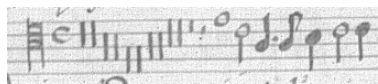

[Bassus  
secundi chori]

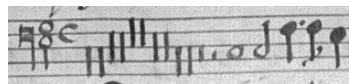

Partitura  
ad organum

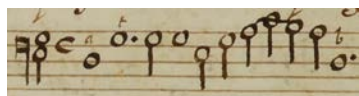

Do - mi - ne, quis ha - bi -  
Do - mi - ne, quis

6

ta - bit, quis ha - bi - ta -  
ha - bi - ta - bit, quis ha - bi - ta -  
Do - mi - ne, quis ha - bi - ta -

Do - mi - ne, quis ha - bi - ta -  
bit, Do - mi - ne, quis ha - bi - ta -  
bit, Do - mi - ne, quis ha - bi - ta -  
- bit, \_\_\_\_\_ quis ha - bi - ta -

bit in ta - ber - na - cu - lo to - o? aut quis  
bit in ta - ber - na - cu - lo tu - o? aut quis  
bit in ta - ber - na - cu - lo tu - o? aut quis  
bit in ta - ber - na - cu - lo tu - o? aut quis

re - qui - e - scet in mon - te san - cto tu -

re - qui - e - scet in mon - te san - cto tu -

re - qui - e - scet in mo - te san - cto tu -

re - qui - e - scet in mo - te san - cto tu -

o?

o?

o?

o?

Qui in - gre - di-tur si - ne ma - cu - la et o - pe - ra - tur ju - sti -

Qui in - gre - di-tur si - ne ma - cu - la et o - pe - ra - tur ju - sti -

Qui in - gre - di-tur si - ne ma - cu - la et o - pe - ra - tur ju - sti -

Qui in - gre - di-tur si - ne ma - cu - la et o - pe - ra - tur ju - sti -

Do - mi - ne, quis ha - bi - ta - bit in ta - ber - na - cu - lo tu -  
 Do - mi - ne, quis ha - bi - ta - bit in ta - ber - na - cu - lo tu -  
 Do - mi - ne, quis ha - bi - ta - bit in ta - ber - na - cu - lo tu -  
 Do - mi - ne, quis ha - bi - ta - bit in ta - ber - na - cu - lo tu -  
 - ti - am;  
 - ti - am;  
 - ti - am;  
 - ti - am;

o? Do -  
 o? Do -  
 o? Do -  
 o? Do -  
 qui lo - qui - tur ve - ri - ta - tem in cor - de su - o, in cor - de su - o.  
 qui lo - qui - tur ve - ri - ta - tem in cor - de su - o, in cor - de su - o.  
 qui lo - qui - tur ve - ri - ta - tem in cor - de su - o.  
 qui lo - qui - tur ve - ri - ta - tem in cor - de su - o.

mi - ne, quis ha - bi - ta - bit in ta - ber - na - cu - lo tu - o?  
 mi - ne, quis ha - bi - ta - bit in ta - ber - na - cu - lo tu - o?  
 mi - ne, quis ha - bi - ta - bit in ta - ber - na - cu - lo tu - o?  
 mi - ne, quis ha - bi - ta - bit in ta - ber - na - cu - lo tu - o?  
 Do - mi - ne, quis ha - bi - ta - bit in ta - ber - na - cu - lo tu - o? qui non e - git  
 Do - mi - ne, quis ha - bi - ta - bit in ta - ber - na - cu - lo tu - o? qui non e - git  
 Do - mi - ne, quis ha - bi - ta - bit in ta - ber - na - cu - lo tu - o? qui non e - git  
 Do - mi - ne, quis ha - bi - ta - bit in ta - ber - na - cu - lo tu - o? qui non e - git

Nec fe - cit  
 Nec fe - cit  
 Nec fe - cit  
 Nec fe - cit  
 do - lum in lin - gua su - a, nec fe -  
 do - lum in lin - gua su - a, nec fe -  
 do - lum in lin - gua su - a, nec fe -  
 do - lum in lin - gua su - a, nec fe -

pro - xi - mo su - o ma - lum et op - pro - bri - um non — ac - ce - pit ad - ver - sus pro - xi - mos su -

pro - xi - mo su - o ma - lum et op - pro - bri - um non — ac - ce - pit ad - ver - sus pro - xi - mos su -

pro - xi - mo su - o ma - lum et op - pro - bri - um non — ac - ce - pit ad - ver - sus pro - xi - mos su -

pro - xi - mo su - o ma - lum et op - pro - bri - um non — ac - ce - pit ad - ver - sus pro - xi - mos su -

cit Ad

cit Ad

cit Ad

cit Ad

os. Ad ni - hi - lum de - du - ctus est in con - spe - ctu e - jus ma - li -

os. Ad ni - hi - lum de - du - ctus est in con - spe - ctu e - jus ma - li -

os. Ad ni - hi - lum de - du - ctus est in con - spe - ctu e - jus ma - li -

os. Ad ni - hi - lum de - du - ctus est in con - spe - ctu e - jus ma - li -

ni - hi - lum de - du - ctus est in con - spe - ctu e - jus ma - li - gnus;

ni - hi - lum de - du - ctus est in con - spe - ctu e - jus ma - li - gnus;

ni - hi - lum de - du - ctus est in con - spe - ctu e - jus ma - li - gnus;

ni - hi - lum de - du - ctus est in con - spe - ctu e - jus ma - li - gnus;

gnus; ti - men - tes au - tem Do - mi - num  
 gnus; ti - men - tes au - tem Do - mi - num glo - ri -  
 gnus; ti - men - tes au - tem Do - mi -  
 gnus; ti - men - tes au - tem Do - mi - ni glo -  
 ti-men-tes au-tem Do - mi-num.  
 ti-men-tes au-tem Do - mi-num.  
 ti-men-tes au-tem Do - mi-num.  
 ti-men-tes au-tem Do - mi-num.

glo - ri - fi - cat. Do - mi - ne, quis ha - bi - ta - bit in ta - ber -  
 fi - cat. Do - mi - ne, quis ha - bi - ta - bit in ta - ber -  
 num glo - ri - fi - cat. Do - mi - ne, quis ha - bi - ta - bit in ta - ber -  
 ri - fi - cat. Do - mi - ne, quis ha - bi - ta - bit in ta - ber -  
 Do - mi - ne, quis ha - bi - ta - bit,  
 Do - mi - ne, quis ha - bi - ta - bit,  
 Do - mi - ne, quia ha - bi - ta - bit,  
 Do - mi - ne, quis ha - bi - ta - bit,

na - cu - lo - tu - o?

na - cu - lo tu - o?

na - cu - lo tu - o, tu - o?

na - cu - lo, in ta - ber - na - cu - lo tu - o?

Qui ju - rat pro - xi - mo su - o, et non de - ci - pit;

Qui ju - rat pro - xi - mo su - o, et non de - ci - pit;

Qui ju - rat pro - xi - mo su - o, et non de - ci - pit;

Qui ju - rat pro - xi - mo su - o, et non de - ci - pit;

Do - mi - ne quis ha - bi - ta - bit in ta - ber - na - cu - lo tu - o? aut quis re - qui -

Do - mi - ne quis ha - bi - ta - bit in ta - ber - na - cu - lo tu - o? aut quis re - qui -

Do - mi - ne quis ha - bi - ta - bit in ta - ber - na - cu - lo tu - o? aut quis re - qui -

Do - mi - ne quis ha - bi - ta - bit in ta - ber - na - cu - lo tu - o? aut quis re - qui -

aut quis re - qui -

aut quis re - qui - e -

aut quis re - qui -

aut quis re - qui -

e - scet in mon-te sanc-to tu - o?

e - scet, qui pe - cu - ni-am su -

Qui fa - cit

am non de-dit ad u - su - ram et mu - ne-ra su-per in-no - cen-tem non ac - ce - pit.

hæc non mo - ve - bi-tur in æ - ter - num, qui fa - cit hæc

Qui fa - cit hæc non mo - ve - bi-tur in æ - ter - num, qui

Qui fa - cit hæc non mo - ve - bi-tur in æ - ter - num, qui

Qui fa - cit hæc non mo - ve - bi-tur in æ - ter - num, qui

non mo - ve - bi-tur in æ - ter - num.

non mo - ve - bi-tur in æ - ter - num.

non mo - ve - bi-tur in æ - ter - num.

non mo - ve - bi-tur in æ - ter - num.

fa - cit hæc non mo - ve - bi-tur in æ - ter - num.

fa - cit hæc non mo - ve - bi-tur in æ - ter - num.

fa - cit hæc non mo - ve - bi-tur in æ - ter - num.

fa - cit hæc non mo - ve - bi-tur in æ - ter - num.

# Beati omnes

In quacunqe festiuitate. Octavi toni pro g

Joan Pujol (1570-1626)

[Cantus  
primi chori]

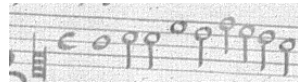

[Altus  
primi chori]

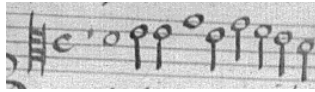

[Tenor  
primi chori]

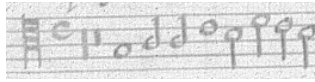

[Bassus  
primi chori]

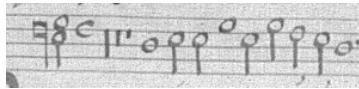

[Cantus  
secundi chori]

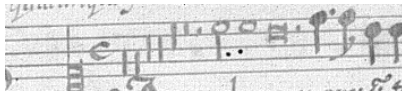

[Altus  
secundi chori]

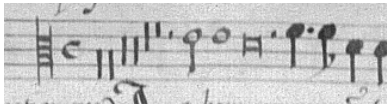

[Tenor  
secundi chori]

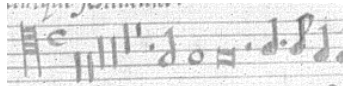

[Bassus  
secundi chori]

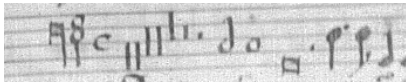

Partitura  
ad organum

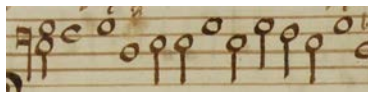

Be - a - ti om - nes qui ti - ment

Be - a - ti om - nes qui

6

Do - mi - num, qui ti - ment Do - mi -  
ti - ment Do - mi - num, qui ti - ment Do - mi -  
Be - a - ti om - nnes qui ti - ment Do - mi -  
Be - a - ti om - nes qui ti - ment Do - mi -

num, qui am - bu - lant in vi - is e - jus.

num, qui am - bu - lant in vi - is e - jus.

num, qui am - bu - lant in vi - is e - jus.

num, qui am - bu - lant in vi - is e - jus.

La -

La -

La -

La -

La - bo - res ma - nu - um tu - a - rum be -

La - bo - res ma - nu - um tu - a - rum be -

La - bo - res ma - nu - um tu - a - rum be -

La - bo - res ma - nu - um tu - a - rum be -

bo - res ma - nu - um tu - a - rum qui - a man - du - ca - bis

bo - res ma - nu - um tu - a - rum qui - a man - du - ca - bis

bo - res ma - nu - um tu - a - rum qui - a man - du - ca - bis

bo - res ma - nu - um tu - a - rum qui - a man - du - ca - bis

in la-te-ri-bus do-mus tu - æ; si - cut no - vel - læ o - li -  
 in la-te-ri-bus do-mus tu - æ; si - cut no - vel - læ o - li -  
 in la-te-ri-bus do-mus tu - æ; si - cut no - vel - læ o - li -  
 in la-te-ri-bus do-mus tu - æ; si - cut no - vel - læ o - li -

- dans fi - li - i tu - i  
 bun - dans fi - li - i tu - i  
 dans fi - li - i tu - i  
 bun - dans fi - li - i tu - i

va - rum in cir - cu - i tu men-sæ tu - æ.  
 va - rum in cir - cu - i tu men-sæ tu - æ.  
 va - rum in cir - cu - i tu men-sæ tu - æ.  
 va - rum in cir - cu - i tu men-sæ tu - æ.

in cir - cu - i - tu men-sæ tu - æ. Ec -  
 in cir - cu - i - tu men-sæ tu - æ. Ec -  
 in cir - cu - i - tu men-sæ tu - æ. Ec -  
 in cir - cu - i - tu men-sæ tu - æ. Ec -

- ce sic be-ne-di - ce-tur ho - mo qui ti - met, qui ti - met Do - mi -  
 - ce sic be-ne-di - ce-tur ho - mo qui ti - met Do - mi - num, qui ti - met  
 - ce sic be-ne-di - ce-tur ho - mo qui ti - met Do -  
 - ce sic be-ne-di - ce-tur ho - mo qui ti - met

Be - ne - di - cat ti - bi, be - ne - di - cat ti - bi, be - ne - di - cat ti -  
 Be - ne - di - cat ti - bi, be - ne - di - cat ti - bi, be - ne - di - cat ti -  
 Be - ne - di - cat ti - bi, be - ne - di - cat ti - bi, be - ne - di - cat ti -  
 Be - ne - di - cat ti - bi, be - ne - di - cat ti - bi, be - ne - di - cat ti -  
 num, Do - mi - num. Be - ne - di - cat ti - bi, be - ne - di - cat ti - bi  
 Do - mi - num. Be - ne - di - cat ti - bi, be - ne - di - cat ti - bi  
 mi - num. Be - ne - di - cat ti - bi, be - ne - di - cat ti - bi  
 Do - mi - num. Be - ne - di - cat ti - bi, be - ne - di - cat ti - bi

bi Do-mi-nus ex - Si - on et  
 bi Do-mi-nus ex - Si - on et  
 bi Do-mi-nus ex - Si - on et  
 bi Do-mi-nus ex - Si - on et

et vi - de - as bo - na Je - ru - sa - lem,  
 et vi - de - as bo - na Je - ru - sa - lem,  
 et vi - de - as bo - na Je - ru - sa - lem,  
 et vi - de - as bo - na Je - ru - sa - lem,

vi - de - as bo - na Je - ru - sa - lem, et vi - de - as bo - na Je -  
 vi - de - as bo - na Je - ru - sa - lem, et vi - de - as bo - na Je -  
 vi - de - as bo - na Je - ru - sa - lem, et vi - de - as bo - na Je -  
 vi - de - as bo - na Je - ru - sa - lem, et vi - de - as bo - na Je -

et vi - de - as  
 et vi - de - as  
 et vi - de - as  
 et vi - de - as

ru - sa - lem, et vi - de - as bo - na Je - ru - sa -  
 ru - sa - lem, et vi - de - as bo - na Je - ru - sa -  
 ru - sa - lem, et vi - de - as bo - na Je - ru - sa -  
 ru - sa - lem, et vi - de - as bo - na Je - ru - sa -  
 et vi - de - as bo - na Je - ru - sa -  
 et vi - de - as bo - na Je - ru - sa -  
 et vi - de - as bo - na Je - ru - sa -  
 et vi - de - as bo - na Je - ru - sa -  
 et vi - de - as bo - na Je - ru - sa -  
 et vi - de - as bo - na Je - ru - sa -

lem, et vi - de - as fi - li - os fi - li - o -  
 lem, et vi - de - as fi - li - os fi - li - o -  
 lem, et vi - de - as fi - li - os fi - li - o -  
 lem, et vi - de - as fi - li - os fi - li - o -  
 lem om - ni - bus di - e - bus vi - tæ tu - æ, et vi - de - as fi - li - os  
 lem om - ni - bus di - e - bus vi - tæ tu - æ, et vi - de - as fi - li - os  
 lem om - ni - bus di - e - bus vi - tæ tu - æ, et vi - de - as fi - li - os  
 lem om - ni - bus di - e - bus vi - tæ tu - æ, et vi - de - as fi - li - oa

109

rum tu - o - rum pa - cem,

rum tu - o - rum pa -

rum tu - o - rum pa -

rum tu - o - rum pa -

fi - li - o - rum tu - o - rum

fi - li - o - rum tu - o - rum

fi - li - o - rum tu - o - rum

fi - li - o - rum tu - o - rum

117

pa - cem su - per Is - ra - el, su - per Is - ra - el,

- cem su - per Is - ra - el, su - per Is - ra - el,

- cem su - per Is - ra - el, su - per Is - ra - el,

- cem su - per Is - ra - el, su - per Is - ra - el,

su - per Is - ra - el, su - per Is - ra - el,

su - per Is - ra - el, su - per Is - ra - el,

su - per Is - ra - el, su - per Is - ra - el,

su - per Is - ra - el, su - per Is - ra - el,

# Exultate justi

Pro martiribus sexti toni

Joan Pujol (1570-1626)

[Cantus primus  
primi chori]

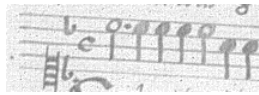

Ex - sul - ta - ta ju - sti in Do - mi -

Cantus secundus  
primi chori

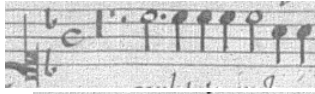

[Altus  
primi chori]

Ex - sul - ta - te ju - sti in Do - mi -

[Tenor  
primi chori]

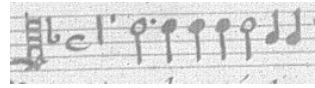

[Cantus  
secundi chori]

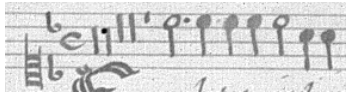

[Altus  
secundi chori]

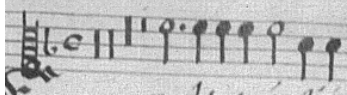

[Tenor  
secundi chori]

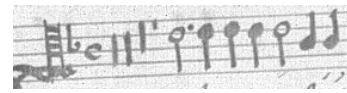

[Bassus  
secundi chori]

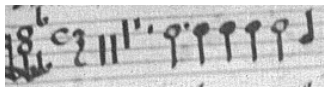

Partitura  
ad organum

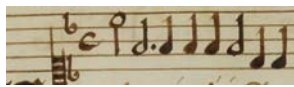

6

no, ex - sul - ta - te ju - sti, in Do - mi - no,  
Ex - sul - ta - te ju - sti in Do - mi - no,  
no, ex - sul - ta - te ju - sti in Do - mi - no, Do - mi - no,  
Ex - sul - ta - te ju - sti in Do - mi - no,  
Ex - xul -  
Ex -

Ex - sul - ta - te ju - sti in Do -

Ex - sul - ta - te ju - sti in Do - mi - mi - no, ex - sul - ta - te ju - sti ta - te ju - sti in Do - mi - mo, ex - ul - ta - te ju - sti in Do - ul - ta - te ju - sti in Do - mi - no, in Do -

re-ctos de - cet col - lau - da - ti - o,

re-ctos de - cet col - lau - da - ti - o,

re-ctos de - cet col - lau - da - ti - o,

re - cto de - cet col - lau - da - ti - o,

mi - no, ex-ul-ta - te ju - sti in Do - mi -

in Do - mi - no, ex-ul-ta - te ju - sti in Do - mi -

mi - no, Do - mi - no. ex-ul-ta - te ju - sti in Do - mi -

mi - no, ex-ul-ta - te ju - sti in Do - mi -

ex-sul-ta-te, ex-sul-ta-te, ex-sul-ta-te ju-sti in Do-mi-no re-ctos de-cet

ex-sul-ta-te, ex-sul-ta-te, ex-sul-ta-te ju-sti in Do-mi-no re-ctos de-cet

ex-sul-ta-te, ex-sul-ta-te, ex-sul-ta-te ju-sti in Do-mi-no re-ctos de-cet

ex-sul-ta-te, ex-sul-ta-te, ex-sul-ta-te ju-sti in Do-mi-no re-ctos de-cet

no, ex-ul-ta-te, ex-ul-ta-te, re-ctos de-cet

no, ex-ul-ta-te, ex-ul-ta-te, re-ctos de-cet

no, ex-ul-ta-te, ex-ul-ta-te, re-ctos de-cet

no, ex-ul-ta-te, ex-ul-ta-te, re-ctos de-cet

col-lau-da-ti-o.

col-lau-da-ti-o.

col-lau-da-ti-o.

col-lau-da-ti-o.

col-lau-da-ti-o. Con-fi-te-mi-ni Do-mi-no

col-lau-da-ti-o. Con-fi-te-mi-ni Do-mi-no

col-lau-da-ti-o. Con-fi-te-mi-ni Do-mi-no

col-lau-da-ti-o. Con-fi-te-mi-ni Do-mi-no

in psal - te - ri - o de - cem chor - da - rum psal - li - te il -  
 in psal - te - ri - o de - cem chor - da - rum psal - li - te il -  
 in psal - te - ri - o de - cem chor - da - rum psal - li - te il -  
 in psal - te - ri - o de - cem chor - da - rum psal - li - te il -  
 in ci - ta - ra,  
 in ci - ta - ra,  
 in ci - ta - ra,  
 in ci - ta - ra,

li. psal - li - te il - li,  
 li. psal - li - te il - li,  
 li. psal - li - te il - li,  
 li. psal - li - te il - li,  
 in psal - te - ri - o de - cem chor - da - rum psal - li - te il -  
 in psal - te - ri o de - cem cor - da - rum psal - li - te il -  
 in psal - te - ri o de - cem cor - da - rum psal - li - te il -  
 in psal - te - ri o de - cem cor - da - rum psal - li - te il -

psal - li - te il - li, psal - li - te, psal - li - te il - li,  
 psal - li - te il - li, psal - li - te, psal - li - te il - li,  
 psal - li - te il - li, psal - li - te, psal - li - te il - li,  
 psal - li - te il - li, psal - li - te, psal - li - te il - li,  
 li, psal - li - te il - li, psal - li - te il - li,  
 li, psal - li - te il - li, psal - li - te il - li,  
 li, psal - li - te il - li, psal - li - te il - li,  
 li, psal - li - te il - li, psal - li - te il - li,

psal - li - te, psal - lil - te il - li. Can - ta - te e -  
 psal - li - te, psal - lil - te il - li. Can - ta - te e -  
 psal - li - te, psal - lil - te il - li. Can - ta - te e -  
 psal - li - te, psal - lil - te il - li. Can - ta - te e -  
 psal - li - te, psal - li - te il - li.  
 psal - li - te, psal - li - te il - li.  
 psal - li - te, psal - li - te il - li.  
 psal - li - te, psal - li - te il - li.

i, can - ta - te e - i can - ti - cum no - vum,  
 i, can - ta - te e - i can - ti - cum no - vum,  
 i, can - ta - te e - i can - ti - cum no - vum,  
 i, can - ta - te e - i can - ti - cum no - vum,  
 Can - ta - te e - i can - ti - cum no - vum, can -  
 Can - ta - te e - i can - ti - cum no - vum, can -  
 Can - ta - te e - i can - ti - cum no - vum, can -  
 Can - ta - te e - i can - ti - cum no - vum, can -

can - ti - cum no - vum, can - ti - cum no - vum.  
 can - ti - cum no - vum, can - ti - cum no - vum.  
 can - ti - cum no - vum, can - ti - cum no - vum.  
 can - ti - cum no - vum, can - ti - cum no - vum.  
 ta - te e - i can - ti - cum no - vum be - ne psal - li - te  
 ta - te e - i can - ti - cum no - vum be - ne psal - li - te  
 ta - te e - i can - ti - cum no - vum be - ne psal - li - te e -  
 ta - te e - i can - ti - cum no - vum be - ne psal - li - te

in vo - ci - fe - ra - ti - o -

in vo - ce - fe - ra - ti - o -

in vo - ci - fe - ra - ti - o -

in co - ce - fe - ra - ti - o -

e - i in vo - ci - fe - ra - ti - o - ne, in vo - ci - fe - ra - ti -

e - i in vo - ci - fe - ra - ti - o - ne, in vo - ce - fe - ra - ti - o -

- i in vo - ci - fe - ra - ti - o - ne, in vo - ci - fe - ra - ti - o -

e - i, in vo - ci - fe - ra - ti - o - ne, in vo - ci - fe - ra - ti - o -

- ne. Qui - a re - ctum est ver - bum Do - mi - ni,

- ne. Qui - a re - ctum est ver - bum Do - mi - ni,

- ne. Qui - a re - ctum est ver - bum Do - mi - ni,

- ne. Qui - a re - ctum est ver - bum Do - mi - ni,

o - ne, et

- ne, et

- ne. et

- ne. et

o - pe - ra e - jus, o - pe - ra e - jus  
 o - pe - ra e - jus in fi - de o -  
 o - pe - ra e - jus o - pe - ra e -  
 o - pe - ra e - jus in fi - de, o - pe - ra  
 om - ni - a o - pe - ra e - jus, o - pe - ra  
 om - ni - a o - pe - ra e - jus, o -  
 om - ni - a o - pe - ra e jus,  
 om - ni - a o - pe - ra e - jus, o -

in fi - de, o - pe - ra e - jus in fi -  
 - pe - ra e - jus, o - pe - ra e - jus in  
 - jus in fi - de o - pe - ra e - jus in fi -  
 e - jus, o - pe - ra e - jus in fi -  
 e - jus in fi - de, in fi -  
 - pe - ra e - jus, o - pe - ra e - jus in  
 o - pe - ra e - jus, o - pe - ra e - jus  
 - pe - ra e - jus, o - pe - ra e - jus in fi -

de. Di - li - git mi - se - ri - cor - di - am et ju - di -  
 fi - de. Di - li - git mi - se - ri - cor - di - am et ju -  
 de. Di - li - git mi - se - ri - cor - di - am et  
 de. Di - li - git mi - se - ri - cor - di - am et ju -

de.  
 fi - de.  
 in fi - de  
 de

ci - um, mi - se - ri -  
 di - ci - um, mi - se - ri -  
 ju - di - ci - um, mi - se - ri -  
 ci - ci - um, mi - se - ri -

mi - se - ri - cor - di - a Do - mi - ni ple - na est ter - ra,  
 mi - se - ri - cor - di - a Do - mi - ni ple - na est ter - ra,  
 mi - se - ri - cor - di - e Do - mi - ni ple - na est ter - ra,  
 mi - se - ri - cor - di - e Do - mi - ni ple - na est ter - ra,

cor - di-a Do - mi-ni ple - na est ter - ra, ple - na est ter - ra,  
 cor - di-a Do - mi-ni ple - na est ter - ra, ple - na est ter - ra,  
 cor - di-a Do - ni ple - na est ter - ra, ple - na est ter - ra,  
 cor - di-a Do - mi-ni ple - na est ter - ra, ple - na est ter - ra,  
 ple - na est ter - ra, ple - na est ter - ra, ple -  
 ple - na est ter - ra, ple - na est ter - ra, ple -  
 ple - na est ter - ra, ple - na est ter - ra, ple -  
 ple - na est ter - ra, ple - na est ter - ra, ple -

ple - na est ter - ra.  
 ple - na est ter - ra.  
 ple - na est ter - ra.  
 ple - na est ter - ra.  
 - na est ter - ra, est ter - ra.  
 - na est ter - ra, est ter - ra.  
 - na et ter - ra, ter - ra.  
 - na est ter - ra, ter - ra.

# Paratum cor meum

Pro martiribus sexti toni

Joan Pujol (1570-1626)

[Cantus primus primi chori]

[Cantus secundus primi chori]

[Altus primi chori]

[Tenor primi chori]

[Cantus secundi chori]

[Altus secundi chori]

[Tenor secundi chori]

[Bassus secundi chori]

Partitura ad organum

6

tum cor me - um De - us, pa - ra - tum cor me - um De - us,  
 Pa - ra - tum cor me - um De - us cor me - um, De - us,  
 ra - tum cor me - um De - us cor me - um, cor me - um De - us,  
 Pa - ra - tum cor me - um De - us,  
 pa - ra -  
 pa - ra -  
 pa - ra -  
 pa - ra -

pa - ra - tum cor me - um De - us, pa - ra - tum cor me - um, can - ta - bo, et psal - lam in  
 pa - ra - tum cor me - um De - us, pa - ra - tum cor me - um, can - ta - bo, et psal - lam in  
 pa - ra - tum cor me - um De - us, pa - ra - tum cor me - um, can - ta - bo, et psal - lam in  
 pa - ra - tum cor me - um De - us, pa - ra - tum cor me - um, can - ta - bo, et psal - lam in  
 tum cor me - um, pa - ra - tum cor me - um De - us,  
 tum cor me - um, pa - ra - tum cor me - um,  
 tum cor me - um, pa - ra - tum cor me - um De - us,  
 tum cor me - um, pa - ra - tum cor me - um De - us,

glo-ri-a me - a, can - ta - bo et psal - lam in  
 glo-ri-a me - a, can - ta - bo et psal - lam in  
 glo-ri-a me - a, can - ta - bo et psal - lam in  
 glo-ri-a me - a, can - ta - bo et psal - lam in

can - ta-bo et psal-lam in glo-ri-a me - a.  
 can - ta-bo et psal-lam in glo-ri-a me - a.  
 can - ta-bo et psal-lam in glo-ri-a me - a.  
 can - ta-bo et psal-lam in glo-ri-a me - a.

glo - ri - a me - a, can - ta - bo et psal - lam in  
 glo - ri - a me - a, can - ta - bo et psal - lam in  
 glo - ri - a me - a, can - ta - bo et psal - lam in  
 glo - ri - a me - a, can - ta - bo et psal - lam in

can - ta - bo et psal - lam in glo - ri - a me - a,  
 can - ta - bo et psal - lam in glo - ri - a me -  
 can - ta - bo et psal - lam in glo - ri - a me - a,  
 can - ta - bo et psal - lam in glo - ri - a me -

glo - ri - a me - a, can - ta - bo et psal - lam in glo - ri - a  
 glo - ri - a me - a, can - ta - bo et psal - lam in glo - ri - a  
 can - ta - bo et psal - lam in glo - ri - a  
 glo - ri - a me - a, can - ta - bo et psal - lam in glo - ri - a  
 can - ta - bo et psal - lam et psal - lam in glo - ri - a  
 a, can - ta - bo et psal - lam, et psal - lam in glo - ri - a  
 can - ta - bo et psal - lam, et psal - lam in glo - ri - a  
 a, can - ta - bo et psal - lam in glo - ri - a, glo - ri - a

me - a. Ex - sur - ge, glo - ri - a me - a, psal - te - ri - um et  
 a. Ex - sur - ge, glo - ri - a me - a, psal - te - ri - um et  
 me - a. Ex - sur - ge, glo - ri - a me - a, psal - te - ri - um et  
 a. Ex - sur - ge, glo - ri - a me - a, psal - te - ri - um et  
 me - a. Ex - sur - ge, psal - te - ri - um et ci - tha - ra,  
 me - a. Ex - sur - ge, psal - te - ri - um et ci - tha - ra,  
 me - a. Ex - sur - ge, psal - te - ri - um et ci - tha - ra,  
 me - a. Ex - sur - ge, psal - te - ri - um et ci - tha - ra,

ci-tha-ra, psal - te-ri-um et ci-tha - ra, psal - te-ri-um et ci-tha - ra,, et ci - tha -  
 ci-tha-ra, psal - te-ri-um et ci-tha - ra, psal - te-ri-um et ci-tha - ra,, et ci - tha -  
 ci-tha-ra, psal - te-ri-um et ci-tha - ra, psal - te-ri-um et ci-tha - ra,, et ci - tha -  
 ci-tha-ra, psal - te-ri-um et ci-tha - ra, psal - te-ri-um et ci-tha - ra,, et ci - tha -  
 ex - sur - ge psal - te-ri-um et ci-tha - ra, et ci - tha -  
 ex - sur - ge psal - te-ri-um et ci-tha - ra, et ci - tha -  
 ex - sur - ge psal - te-ri-um et ci-tha - ra, et ci - tha -  
 ex - sur - ge psal - te-ri-um et ci-tha - ra, et ci - the -

ra, ex - sur - gam di - lu - cu - lo, di - lu - cu - lo.  
 ra, ex - sur - ge di - lu - cu - lo.  
 ra, ex - sur - ge di - lu - cu - lo, ex - sur - ge di - lu - cu - lo.  
 ra, ex - sur - ge di - lu - cu - lo, di - lu - cu - lo.  
 ra, Con - fi - te - bor ti -  
 ra, Con - fi - te - bor ti -  
 ra, Con - fi - te - bor ti -  
 ra, Con - fi - te - bor ti -

et psal - lam ti - bi in na - ti - o - ni - bus

et psal - lam ti - bi in na - ti - o - ni - bus

et psal - lam ti - bi in na - ti - o - ni - bus

et psal - lam ti - bi in na - ti - o - ni - bus

bi in po - pu - los Do - mi - ne

bi in po - pu - los Do - mi - ne

bi in po - pu - los Do - mi - ne

bi in po - pu - los Do - mi - ne

et psal - lam ti - bi et psa - lam ti - bi,

et psal - lam ti - bi et psa - lam ti - bi,

et psal - lam ti - bi et psa - lam ti - bi,

et psal - lam ti - bi et psa - lam ti - bi,

et psal - lam ti - bi, et psal - lam ti - bi,

et psal - lam ti - bi, et psal - lam ti - bi,

et psal - lam ti - bi, et psal - lam ti - bi,

et psal - lam ti - bi, et psal - lam ti - bi,

et psal - lam ti - bi in na - ti - o - ni -

et psal - lam ti - bi in na - ti - o - ni -

et psal - lam ti - bi in na - ti - o - ni - bus,

et psal - lam ti - bi in na - ti - o - ni - bus,

et psa - lam ti - bi in na - ti - o - ni - bus.

et psa - lam ti - bi in na - ti - o - ni -

et psa - lam ti - bi in na - ti - o - ni - bus.

et psa - lam ti - bi in na - ti - o - ni -

et psa - lam ti - bi in na - ti - o - ni -

bus, qui - a ma - gna est su - per cœ - los mi -

bus, qui - a ma - gna est su - per cœ - los mi -

qui - a ma - gna est su - per cœ - los mi -

qui - a ma - gna est su - per su - per cœ - los mi -

bus.

bus.

se - ri - cor - di - a tu - a,  
 se - ri - cor - di - a tu - a.  
 se - ri - cor - di - a tu - a,  
 se - ri - cor - di - a tu - a,  
 et us - que ad nu - bes ve - ri - tas tu -  
 et us - que ad nu - bes ve - ri - tas tu -  
 et us - que ad nu - bes ve - ri - tas tu -  
 et us - que ad nu - bes ve - ri - tas tu -

et us - que ad nu - bes, et us - que ad nu - bes ve - ri - tas tu -  
 et us - que ad nu - bes, et us - que ad nu - bes ve - ri - tas tu -  
 et us - que ad nu - bes, et us - que ad nu - bes ve - ri - tas tu -  
 et us - que ad nu - bes, et us - que ad nu - bes ve - ri - tas tu -  
 as, et us - que ad nu - bes ve - ri - tas tu - as,  
 as, et us - que ad nu - bes ve - ri - tas tu - as,  
 as, et us - que ad nu - bes ve - ri - tas tu - as,  
 as, et us - que ad nu - bes ve - ri - tas tu - as,

a, ve - ri - tas tu - a, ve -  
 a, ve - ri - tas tu -  
 a, ve - ri - tas tu -  
 a, ve - ri - tas tu -  
 et us - que ad nu - bes ve - ri - tas tu -  
 et us - que ad nu - bes  
 et us - que ad nu - bes ve - ri - tas tu - a,  
 et us - que ad nu - bes ve - ri - tas tu - a,

- ri - tas tu - a, ve -  
 - a, ve - ri - tas tu - a, ve -  
 - a, ve - ri - tas tu - a, ve -  
 - a, tu - a ve -  
 a, ve - ri - tas tu - a, ve -  
 ve - ri - ta - tu - a,  
 ve - ri - tas tu - a, ve - ri - tas  
 ve - ri - tas tu - a, ve - ri - tas

- ri - tas tu - a, tu - a, tu - a et us - que ad  
 - ri - tas tu - a, tu - a, tu - a, et us - que ad  
 - ri - tas tu - a, et us - que ad  
 - ri - tas tu - a, ve - ri - tas tu - a, et us - que ad  
 - ri - tas tu - a, ve - ri - tas tu - a, et  
 ve - ri - tas tu - a, et  
 tu - a, ve - ri - tas tu - a, et  
 - ri - tas tu - a, et

nu - bes ve - ri - tas tu - a.  
 nu - bes ve - ti - tas tu - a.  
 nu - bes ve - ri - tas tu - a.  
 nu - bes ve - ri - tas tu - a.  
 us - que ad nu - bes ve - ri - tas tu - a.  
 us - que ad nu - bes ve - ri - tas tu - a.  
 us - que ad nu - bes ve - ri - tas tu - a.  
 us - que ad nu - bes ve - ri - tas tu - a.

# O admirabile commercium

In festo Circumcisionis Domini. 8i toni pro G.

Josep Reig (1595 - 1674)

[Cantus  
primi chori]

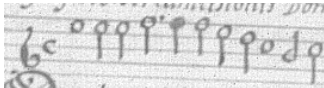

[Altus primus  
primi chori]

[Altus secundus  
primi chori]

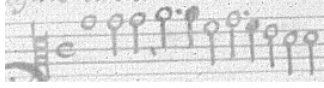

[Tenor  
primi chori]

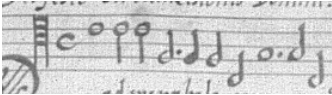

[Cantus  
secundi chori]

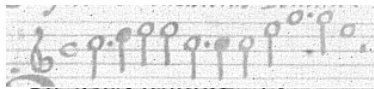

[Altus primus  
secundi chori]

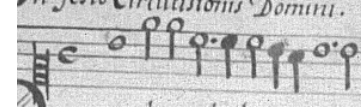

[Altus secundus  
secundi chori]

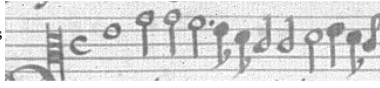

[Tenor  
secundi chori]

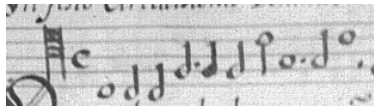

Partitura  
ad organum

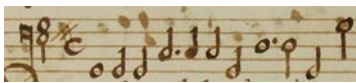

O ad - mi - ra - bi - le com - mer -  
O ad - mi - ra - bi - le com - mer -  
O ad - mi - ra - bi - le com -  
O ad - mi - ra - bi - le com - mer -  
O ad - mi - ra - bi - le com - mer -  
O ad - mi - ra - bi - le com - mer -  
O ad - mi - ra - bi - le com - mer -

6

- ci - um! O ad - mi - ra - bi - le com - mer - ci - um! Cre -  
- ci - um! O ad - mi - ra - bi - le com - mer - ci - um! Cre -  
mer - ci - um! O ad - mi - ra - bi - le com - mer - ci - um! Cre -  
- ci - um! O ad - mi - ra - bi - le com - mer - ci - um! Cre -  
- ci - um! O ad - mi - ra - bi - le com - mer - ci - um!  
- ci - um! O ad - mi - ra - bi - le com - mer - ci - um!  
- ci - um! O ad - mi - ra - bi - le com - mer - ci - um!  
- ci - um! O ad - mi - ra - bi - le com - mer - ci - um!

a - tor ge - ne - ris hu - ma - ni, cre - a - tor ge -  
 a - tor ge - ne - ris hu - ma - ni, cre - a - tor ge -  
 a - tor ge - ne - ris hu - ma - ni, cre - a - tor ge -  
 a - tor ge - ne - ris hu - ma - ni, cre - a - tor ge -  
 Cre - a - tor ge - ne - ris hu - ma - ni, cre - a - tor  
 Cre - a - tor ge - ne - ris hu - ma - ni, cre - a - tor  
 Cre - a - tor ge - ne - ris hu - ma - ni, cre - a - tor  
 Cre - a - tor ge - ne - ris hu - ma - ni, cre - a - tor

- ne - ris hu - ma - ni, ge - ne - ris hu - ma - ni, de Vir - gi -  
 - ne - ris hu - ma - ni, ge - ne - ris hu - ma - ni, de Vir - gi -  
 - ne - ris hu - ma - ni, ge - ne - ris hu - ma - ni, de Vir - gi -  
 - ne - ris hu - ma - ni, ge - ne - ris hu - ma - ni, de Vir - gi -  
 ge - ne - ris, hu - ma - ni, a - ni - ma - tum cor - pus su - mens,  
 ge - ne - ris hu - ma - ni, a - ni - ma - tum cor - pus su - mens,  
 ge - ne - ris hu - ma - ni, a - ni - ma - tum cor - pus su - mens,  
 ge - ne - ris hu - ma - ni, a - ni - ma - tum cor - pus su - mens,

ne nas - ci di - gna - tus est, de Vir - gi - ne, de Vir - gi - ne nas -  
 ne nas - ci di - gna - tus est, de Vir - gi - ne, de Vir - gi - ne na -  
 ne nas - ci di - gna - tus est, de Vir - gi - ne, de Vir - gi - ne na -  
 ne nas - ci di - gna - tus est, de Vir - gi - ne, de Vir - gi - ne na -  
 a - ni - ma - tum cor - pus su - mens, de Vir - gi - ne, de Vir - gi - ne na -  
 a - ni - ma - tum cor - pus su - mens, de Vir - gi - ne, de Vir - gi - ne na -  
 a - ni - ma - tum cor - pus su - mens, de Vir - gi - ne, de Vir - gi - ne na -  
 a - ni - ma - tum cor - pus su - mens, de Vir - gi - ne, de Vir - gi - ne nas -

- ci di - gna - tus est, et pro - ce - dens ho - mo, et pro - ce - dens ho -  
 - sci di - gna - tus est, et pro - ce - dens, et pro - ce - dens ho - mo, et pro - ce - dens ho -  
 - sci di - gna - tus est, et pro - ce - dens ho - mo, et pro - ce - dens ho -  
 - sci - di - gna - tus est, et pro - ce - dens ho - mo, et pro - ce - dens ho -  
 - sci di - gna - tus est,  
 - sci di - gna - tus est,  
 - sci di - gna - tus est, dig - na - tus est,  
 - sci di - gna - tus est,

mo si - ne se - mi - ne, et pro-

mo si - ne se - mi - ne, et pro-

mo si - ne se - mi - ne, et

mo si - ne se - mi - ne, et pro

et pro - ce - dens ho - mo si - ne se - mi - ne,

et pro - ce - dens ho - mo si - ne se - mi - ne,

et pro - ce - dens ho - mo, si - ne se - mi - ne,

et pro - ce - dens ho - mo, si - ne se - mi - ne,

ce - dens ho - mo si - ne se - mi - ne, su - am de - i -

ce - dens ho - mo si - ne se - mi - ne, su - am de - i -

pro - ce - dens ho - si - ne se - mi - ne, su - am de - i -

ce - dens ho - mo si - ne se - mi - ne, su - am de - i -

si - ne se - mi - ne, lar - gi - tus est no - bis,

si - ne se - mi - ne, lar - gi - tus est no - bis,

si - ne se - mi - ne, lar - gi - tus est no - bis,

si - ne se - mi - ne, lar - gi - tus est no - bis,

ta - tem, lar - gi - tus est no - bis

ta - tem, lar - gi - tus est no - bis

ta - tem, lar - gi - tus est no - bis

ta - tem, lar - gi - tus est no - bis

su - am de - i - ta - tem, lar - gi - tus est no -

su - am de - i - ta - tem, lar - gi - tus est no -

su - am de - i - ta - tem, lar - gi - tus est no -

su - am de - i - ta - tem, lar - gi - tus est no -

su - am de - i - ta - tem, lar - gi - tus est no - bis

su - am de - i - ta - tem, lar - gi - tus est no - bis

su - am de - i - ta - tem, lar - gi - tus est no - bis

su - am de - i - ta - tem, lar - gi - tus est no - bis

bis su - am de - i - ta - tem, su - am de - i - ta - tem, lar - gi - tus est no -

bis su - am de - i - ta - tem, su - am de - i - ta - tem, lar - gi - tus est no -

bis su - am de - i - ta - tem, su - am de - i - ta - tem, lar - gi - tus est no -

bis su - am de - i - ta - tem, su - am de - i - ta - tem, lar - gi - tus est no -

su - am de - i - ta - tem.

su - am de - i - ta - tem.

su - am de - i - ta - tem.

su - am de - i - ta - tem.

bis su - am de - i - ta - tem, su - am de - i - ta - tem.

bis su - am de - i - ta - tem, su - am de - i - ta - tem.

bis su - am de - i - ta - tem, su - am de - i - ta - tem.

bis su - am de - i - ta - tem, su - am de - i - ta - tem.

Al - le - lu - ia, al - le - lu - ia, al - le - lu - ia,

Al - le - lu - ia, al - le - lu - ia, al - le - lu - ia,

Al - le - lu - ia, al - le - lu - ia, al - le - lu - ia,

Al - le - lu - ia, al - le - lu - ia, al - le - lu - ia,

Al - le - lu - ia, al - le - lu - ia, al - le - lu - ia,

Al - le - lu - ia, al - le - lu - ia, al - le - lu - ia,

Al - le - lu - ia, al - le - lu - ia, al - le - lu - ia,

Al - le - lu - ia, al - le - lu - ia, al - le - lu - ia,

al - le - lu - ia, al - le - lu - ia, al - le - lu - ia.

al - le - lu - ia, al - le - lu - ia, al - le - lu - ia.

al - le - lu - ia, al - le - lu - ia, al - le - lu - ia.

a - le - lu - ia, al - le - lu - ia, al - le - lu - ia.

ia, al - le - lu - ia, a - le - lu - ia.

ia, al - le - lu - ia, al - le - lu - ia.

ia, al - le - lu - ia, al - le - lu - ia.

ia, al - le - lu - ia, al - le - lu - ia.

ia, al - le - lu - ia, al - le - lu - ia.

# O doctor optime

Pro doctoribus. 2us tonus pro G.

Josep Reig (1595 - 1674)

[Cantus primi chori]

[Altus primi chori]

[Tenor primi chori]

[Bassus primi chori]

[Cantus secundi chori]

[Altus secundi chori]

[Tenor secundi chori]

[Bassus secundi chori]

Partitura ad organum

O Do - ctor o - pti - me, o Do -  
ctor o - pti - me, o Do -  
ctor o - pti - me, o Do -  
ctor o - pti - me,

6

Do - ctor o - pti - me, o Do -  
ctor o - pti - me, o Do -  
ctor o - pti - me, o Do -  
ctor o - pti - me,

ctor o - pti - me.  
 ctor o - ti - me.  
 o - ti - me.  
 me, o - ti - me.  
 Ec - cle - si - æ san - ctæ  
 Ec - cle - si - æ san - ctæ  
 Ec - cle - si - æ san - ctæ  
 Ec - cle - si - æ san - ctæ

O - Do - ctor o -  
 O - Do - ctor  
 O - Do - ctor op -  
 O - Do - ctor o -  
 lu - men. O - Do - ctor o -  
 lu - men. O - Do - ctor o - pti - me,  
 lu - men. O - Do - ctor o -  
 lu - men. O - Do - ctor o -

- pti - me, Ec-cle - si - æ san - ctæ lu -  
 o - ti - me, Ec-cle - si - æ san - ctæ lu -  
 - ti - me, Ec-cle - si - æ san - ctæ lu - men, lu -  
 - ti - me, Ec-cle - si - æ san - ctæ lu -  
 - ti - me, san - ctæ lu - men, Ec-cle - si - æ san - ctæ lu -  
 - ti - me, san - ctæ lu - men, Ec-cle - si - æ san - ctæ lu -  
 - ti - me, san - ctæ lu - men, Ec-cle - si - æ san - ctæ lu -  
 - ti - me, san - ctæ lu - men, Ec-cle - si - æ san - ctæ lu -

men, be - a - te N.  
 men, be - a - te N.  
 - men, be - a - te N.  
 men, be - a - te N.  
 men, be - a - te N.  
 men, be - a - te N.  
 men, be - a - te N.  
 men, be - a - te N.

be - a - te, be - a - te, be - a - te N. \_\_\_\_\_

be - a - te, be - a - te, be - a - te N. \_\_\_\_\_

be - a - te, be - a - te, N. \_\_\_\_\_

be - a - te, be - a - te N. \_\_\_\_\_

be - a - te, be - a - te, be - a - te N. \_\_\_\_\_ di - vi - næ le - gis a -

be - a - te, be - a - te, be - a - te N. \_\_\_\_\_ di - vi - næ le - gis a -

be - a - te, be - a - te, be - a - te N. \_\_\_\_\_ di - vi - næ le - gis a -

be - a - te, be - a - te, be - a - te N. \_\_\_\_\_ di - vi - næ le - gis a -

di - vi - næ le - gis, le - gis a - ma - tor, di - vi - næ le - gis, a - ma -

di - vi - næ le - gis a - ma - tor, di - vi - næ le - gis a - ma -

di - vi - næ le - gis a - ma - tor, di - vi - næ le - gis a - ma -

di - vi - næ le - gis a - ma - tor, di - vi - næ le - gis a - ma -

ma - tor, a - ma - tor, di - vi - næ le - gis, di - vi - næ le - gis a -

ma - tor, a - ma - tor, di - vi - næ le - gis, di - vi - næ le - gis a -

tor, a - ma - tor, di - vi - næ le - gis, di - vi - næ le - gis a -

ma - tor, a - ma - tor, di - vi - næ le - gis, di - vi - næ le - gis a -

tor, di-vi-næ le-gis, di-vi-næ le-gis a-ma-tor,  
 tor, di-vi-næ le-gis, di-vi-næ le-gis a-ma-tor,  
 tor, di-vi-næ le-gis, di-vi-næ le-gis a-ma-tor,  
 tor, di-vi-næ le-gis, di-vi-næ le-gis a-ma-tor,  
 ma-tor, a-ma-tor, de-pre-ca-re pro  
 ma-tor, a-ma-tor, de-pre-ca-re pro  
 ma-tor, a-ma-tor, de-pre-ca-re pro  
 ma-tor, a-ma-tor, de-pre-ca-re pro

de-pre-ca-re pro no-bis Fi-li-um De-i,  
 de-pre-ca-re pro no-bis Fi-li-um De-i,  
 de-pre-ca-re pro no-bis Fi-li-um De-i,  
 de-pre-ca-re pro no-bis Fi-li-um De-i,  
 no-bis Fi-li-um De-i, de-pre-ca-re pro  
 no-bis Fi-li-um De-i, de-pre-ca-re pro  
 no-bis Fi-li-um De-i, de-pre-ca-re pro  
 no-bis Fi-li-um De-i, de-pre-ca-re pro

fi - li-um De - i, de - pre-ca - re pro no -  
 Fi - li-um De - i, de - pre-ca - re pro no -  
 Fi - li-um De - i, de - pre-ca - re pro no -  
 Fi - li-um De - i, de - pre-ca - re pro no -

no - bis Fi - li-um De - i,  
 no - bis Fi - li-um De - i,  
 no - bis Fi - li-um De - i,  
 no - bis Fi - li-um De - i,

bis, fi - li-um De - i.  
 bis, Fi - li-um De - i, Fi - li-um De - i.  
 bis, Fi - li-um De - i, Fi - li-um De - i.  
 bis, Fi - li-um De - i.

Fi - li-um De - i, Fi - li-um De - i.  
 Fi - li-um De - i, Fi - li-um De - i.  
 Fi - li-um De - i, Fi - li-um De - i.  
 Fi - li-um De - i, Fi - li-um De - i.

Al-le-lu - ia, al - le - lu - ia, al - le - lu - ia, al - le - lu - ia

Al-le-lu - ia, al - le - lu - ia, al - le - lu - ia, al - le - lu - ia

Al-le-lu - ia, al - le - lu - ia, al - le - lu - ia, al - le - lu - ia, al -

Al-le-lu - ia, al - le - lu - ia, al - le - lu - ia, al - le - lu - ia

Al-le-lu - ia, al - le - lu - ia, al - le - lu - ia, al - le - lu - ia

Al-le-lu - ia, al - le - lu - ia, al - le - lu - ia, al - le - lu - ia

ia, al - le - lu - ia, al - le - lu - ia, al - le - lu - ia

ia, al - le - lu - ia, al - le - lu - ia, al - le - lu - ia

le - lu - ia, al - le - lu - ia, al - le - lu - ia, al - le - lu - ia

lu - ia, al - le - lu - ia, al - le - lu - ia, al - le - lu - ia

al - le - lu - ia, al - le - lu - ia, al - le - lu - ia, al - le - lu - ia

al - le - lu - ia, al - le - lu - ia, al - le - lu - ia, al - le - lu - ia

al - le - lu - ia, al - le - lu - ia, al - le - lu - ia, al - le - lu - ia

al - le - lu - ia, al - le - lu - ia, al - le - lu - ia, al - le - lu - ia

# Intercessio nos quaesumus

Pro abbatis. 2us tonus pro G.

Josep Reig (1595 - 1674)

[Cantus  
primi chori]

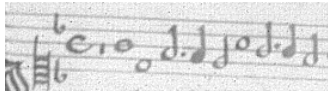

[Altus  
primi chori]

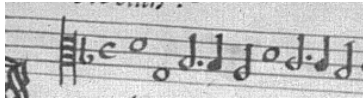

[Tenor  
primi chori]

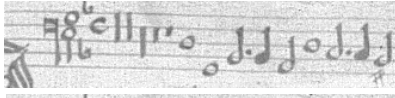

[Bassus  
primi chori]

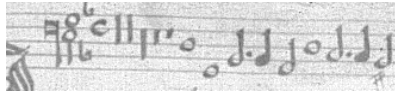

[Cantus  
secundi chori]

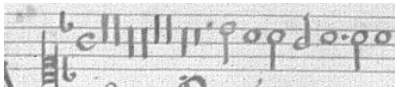

[Altus  
secundi chori]

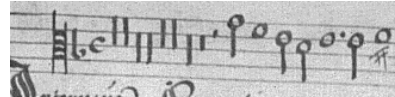

[Tenor  
secundi chori]

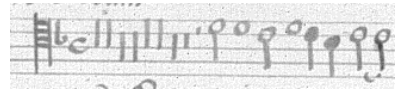

[Bassus  
secundi chori]

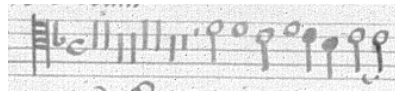

Partitura  
ad organum

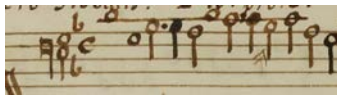

mi - ne, quæ - su-mus Do - mi - ne. In -  
 ne, quæ - su-mus Do - mi - ne. In - ter - ces -  
 su-mus Do - mi - ne, Do mi - ne,  
 In - ter - ces - si - o nos, quæ - su-mus

ter ces - si - o nos quæ - su-mus Do -  
 si - o nos quæ - su-mus Do -  
 Do - mi - ne, nos, quæ - su-mus  
 Do - mi - ne, nos quæ - su-mus Do -

- mi - ne, be - a - ti N.\_\_\_\_  
 - mi - ne, be - a - ti N.\_\_\_\_  
 Do - mi - ne, be - a - ti N.\_\_\_\_  
 - mi - ne, be - a - ti N.\_\_\_\_  
 Be - a - ti N.\_\_\_\_  
 Be - a - ti N.\_\_\_\_  
 Be - a - ti N.\_\_\_\_  
 Be - a - ti N.\_\_\_\_

be - a - ti N.\_\_\_\_  
 be - a - ti N.\_\_\_\_  
 be - a - ti N.\_\_\_\_  
 be - a - ti N.\_\_\_\_  
 be - a - ti N.\_\_\_\_  
 be - a - ti N.\_\_\_\_  
 be - a - ti N.\_\_\_\_  
 be - a - ti, N.\_\_\_\_

Ab - ba - tis com - men - det.

Ab - ba - tis com - men - det.

Ab - ba - tis com - men - det.

Ab - ba - tis com - men - det.

Ab - ba - tis com - men - det,

Ab - ba - tis com - men - det, com -

Ab - ba - tis com - men - det,

Ab - ba - tis com - men - det,

Ut quod no - stris

Ut quod no - stris

Ut quod no - stris

Ut quod no - stris

com - men - det, com - men - det.

men - det, com - men - det.

com - men - det.

com - men - det.

e - jus pa - tro - ci - ni -  
 e - jus pa - tro - ci - ni -  
 e - jus pa - tro - ci - ni -  
 e - jus pa - tro - ci - ni -

no - stris me - ri - tis non va - le - mus,  
 no - stris me - ri - tis non va - le - mus,  
 no - stris me - ri - tis non va - le - mus,  
 pa - tro - ci - ni - o as - se - qua - mur,

o as - se - qua - mur, ut quod no - stris me - ri - tis non  
 o as - se - qua - mur, ut quod no - stris me - ri - tis non  
 o as - se - qua - mur, ut quod no - stris me - ri - tis non  
 o as - se - qua - mur, ut quod no - stris me - ri - tis non

ut quod no - stris me - ri - tis non  
 ut quod no - stris me - ri - tis non  
 e - jus pa - tro - ci - ni -  
 e - jus pa - tro - ci - ni - o as -

— va - le - mus,

— va - le - mus,

— va - le - mus,

— va - le - mus,

— va - le - mus, e - jus pa - tro - ci - ni - o as -

— va - le - mus, e - jus pa - tro - ci - ni - o as -

o as - se - qua - mur, e - jus pa - tro - ci - ni - o as -

- se - qua - mur, e - jus pa - tro - ci - ni - o as -

as - se - qua - mur,

as - se - qua - mur,

as - se - qua - mur,

as - se - qua - mur,

- se - qua - mur, as - se - qua -

- se - qua - mur,

- se - qua - mur, as - se -

- se - qua - mur, as - se - qua -

as - se - qua - mur, as -

as - se - qua - mur, as - se - qua - mur,

as - se - qua - mur,

as - se - qua - mur, as - se - qua - mur, as - se - qua -

as - se - qua - mur, as - se - qua -

qua - mur, as - se - qua -

mur, as - se - qua -

se - qua - mur. Al - le - lu - ja, al - le - lu - ja,

as - se - qua - mur. Al - le - lu - ja, al - le - lu - ja,

as - se - qua - mur. Al - le - lu - ja, al - le - lu - ja,

qua - mur. Al - le - lu - ja, al - le - lu - ja,

mur, as - se - qua - mur. Al - le - lu - ja, al - le - lu -

mur. Al - le - lu - ja, al - le - lu -

mur. Al - le - lu - ja, al - le - lu -

mur. Al - le - lu - ja, al - le - lu -

al - le - lu - ja, al - le - lu - ja, al - le - lu - ja,  
 al - le - lu - ja, al - le - lu - ja, al - le -  
 al - le - lu - ja, al - le - lu - ja, al - le - lu -  
 al - le - lu - ja, al - le - lu - ja, al - le - lu -  
 ja, al - le - lu - ja, al - le - lu - ja, al - le -  
 ja, al - le - lu - ja, al - le - lu - ja, al - le - lu -  
 ja, al - le - lu - ja, al - le - lu - ja, al - le -  
 ja, al - le - lu - ja, al - le - lu - ja, al - le -

al - le - lu - ja, al - le - lu - ja, al - le - lu - ja,  
 lu - ja, al - le - lu - ja, al - le - lu - ja,  
 ja, al - le - lu - ja, al - le - lu - ja,  
 ja, al - le - lu - ja, al - le - lu - ja,  
 al - le - lu - ja, al - le - lu - ja, al - le - lu - ja,  
 lu - ja, al - le - lu - ja, al - le - lu - ja, al - le - lu - ja,  
 lu - ja, al - le - lu - ja, al - le - lu - ja, al - le - lu - ja,  
 lu - ja, al - le - lu - ja, al - le - lu - ja, al - le - lu - ja,

# Deus qui glorificantes

Pro confessoribus. Primi toni

Josep Reig (1595 - 1674)

[Cantus  
primi chori]

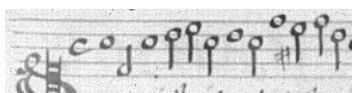

[Altus  
primi chori]

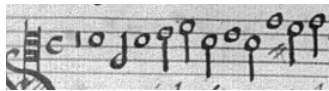

[Tenor  
primi chori]

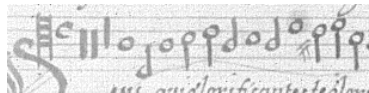

[Bassus  
primi chori]

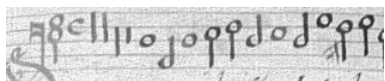

[Cantus  
secundi chori]

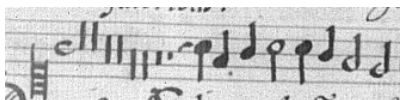

[Altus  
secundi chori]

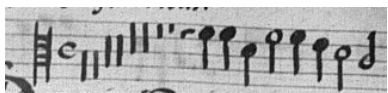

[Tenor  
secundi chori]

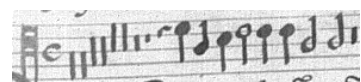

[Bassus  
secundi chori]

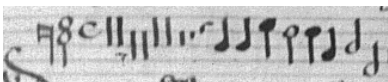

Partitura  
ad organum

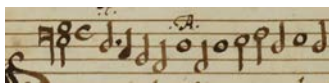

De - us, qui glo - ri - fi - can -  
De - us qui glo -

6  
tes te glo - ri  
ri - fi - can - tes te glo - ri fi - cas, glo -  
De - us qui

fi - cas, glo - ri -

ri fi - cas, glo -

glo - ri - fi - can - tes te - glo - ri

De - us qui - glo - ri - fi - can - tes te - glo - ri - fi -

fi - cas, ho -

fi - cas, ho -

fi - cas, ho -

cas, te - glo - ri - fi - cas, ho -

Et in san - cto - rum tu - o - rum,

Et in san - cto - rum tu - o - rum,

Et in san - cto - rum tu - o - rum,

Et in san - cto - rum tu - o - rum,

us, con - ce - de, con - ce - de,  
 us, con - ce -  
 us, con - ce - de pro - pi -  
 us, con - ce - de

con - ce - de pro - pi - ti - us, con - ce -  
 con - ce - de pro - pi - ti - us, con - ce -  
 con - ce - de pro - pi - ti - us, con - ce - de, pro -  
 con - ce - de pro - pi - ti - us, con - ce - de

pro - pi - ti - us ut qui Be - a - ti,  
 de pro - pi - ti - us ut qui Be - a - ti,  
 ti - us ut qui Be - a - ti,  
 pro - pi - ti - us ut qui Be - a - ti,

de pro - pi - ti - us ut qui Be - a - ti N. ut qui Be -  
 de pro - pi - ti - us ut qui Be - a - ti N. ut qui Be -  
 pi - ti - us, ut qui Be - a - ti N. ut qui Be -  
 pro - pi - ti - us, ut qui Be - a - ti N. ut qui Be -

Be - a - ti N. con - fes - so - ris tu - i

Be - a - ti N. con - fes - so - ris tu - i

Be - a - ti N. con - fes - so - ris tu - i

Be - a - ti, N. con - fes - so - ris tu - i

a - ti N. glo - ri - o - sa me - ri - ta co - li -

a - ti N. glo - ri - o - sa me - ri - ta co - li -

a - ti N. glo - ri - o - sa me - ri - ta co - li -

a - ti N. glo - ri - o - sa me - ri - ta co - li -

glo - ri - o - sa me - ri - ta co - li - mus, glo - ri - o - sa, glo - ri - o - sa,

glo - ri - o - sa me - ri - ta co - li - mus, glo - ri - o - sa, glo - ri - o - sa,

glo - ri - o - sa me - ri - ta co - li - mus, glo - ri - o - sa, glo - ri - o - sa,

glo - ri - o - sa me - ri - ta co - li - mus, glo - ri - o - sa, glo - ri - o - sa,

mus, glo - ri - o - sa, glo - ri - o - sa me - ri - ta co - li -

mus, glo - ri - o - sa, glo - ri - o - sa me -

mus, glo - ri - o - sa, glo - ri - o - sa me - ri - ta co - li - mus,

mus, glo - ri - o - sa, glo - ri - o - sa, me - ri - ta co -

mus. Al - le - lu - ja, al - le - lu - ja, al - le - lu - ja, al -

mus. Al - le - lu - ja, al - le - lu - ja, al - le - lu - ja, al -

mus. Al - le - lu - ja, al - le - lu - ja, al - le - lu - ja, al -

mus. Al - le - lu - ja, al - le - lu - ja, al - le - lu - ja, al -

mus. Al - le - lu - ja, al - le - lu - ja, al - le - lu - ja, al -

mus. Al - le - lu - ja, al - le - lu - ja, al - le - lu - ja, al -

le - lu - ja, al - le - lu - le - ja, al -

le - lu - ja, al - le - lu - ja, al -

le - lu - ja, al - le - lu - ja, al -

le - lu - ja, al - le - lu - ja, al -

al - le - lu - ja, al - le - lu -

al - le - lu - ja, al - le - lu - ja,

al - le - lu - ja, al - le - lu - ja, al - le -

al - le - lu - ja, al - le - lu - ja, al - le -

# O Crux

In festo Inventionis Sanctæ Crucis. Quinti toni pro D

Joan Pujol (1570-1626)

Cantus  
primi chori

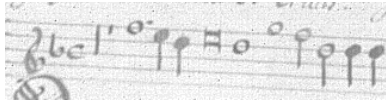

Altus  
primi chori

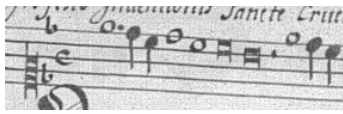

Tenor  
primi chori]

Bassus  
primi chori]

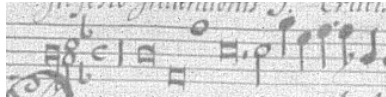

[Cantus  
secundi chori]

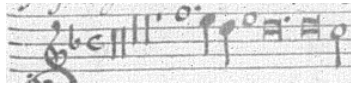

[Altus  
secundi chori]

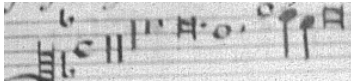

[Tenor  
secundi chori]

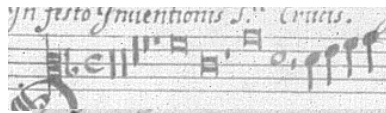

[Bassus  
secundi chori]

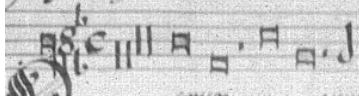

Partitura  
ad organum

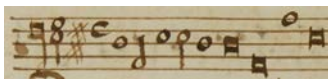

or cun - ctis a - stris. O \_\_\_\_\_ Crux,

or cun - ctis a - stris. O \_\_\_\_\_ Crux,

or cun - ctis a - stris. O \_\_\_\_\_

or cun - ctis a - stris. O \_\_\_\_\_ Crux, \_\_\_\_\_

O \_\_\_\_\_ Crux, \_\_\_\_\_

O \_\_\_\_\_ Crux, \_\_\_\_\_

O \_\_\_\_\_ Crux, \_\_\_\_\_

O \_\_\_\_\_ Crux, \_\_\_\_\_

o \_\_\_\_\_ Crux, o Crux splen - di - di - or cun - ctis a -

o \_\_\_\_\_ Crux, splen - di - di - or cun - ctis a -

Crux, o Crux splen - di - d - or cun - ctis a -

o \_\_\_\_\_ Crux, splen - di - di - or cun - ctis a -

o \_\_\_\_\_ Crux, o Crux splen - di - di - or cun - ctis a -

Crux, o Crux splen - di - di - or cun - ctis a -

Crux, o Crux splen - di - di - or cun - ctis a -

o \_\_\_\_\_ Crux, \_\_\_\_\_ o Crux splen - di - di - or cun - ctis a -

san - cti-or u - ni - ver - sis, quæ so - la fu - i - sti di - gna,  
 san - cti-or u - ni-ver - sis, quæ so - la fu - i - sti di - gna, quæ so -  
 - cti-or u - ni - ver - sis, quæ so - la fu - i - sti di - gna, quæ so -  
 - cti-or u - ni - ver - sis, quæ so - la fu - i - sti di - gna, quæ so -  
 sis, san - cti-or u - ni - ver - sis, quæ so - la fu -  
 san - cti-or u - ni - ver - sis, quæ so - la fu - i - sti  
 sis, u - ni - ver - sis, quæ so - la fu - i - sti  
 sis, san - cti-or u - ni - ver - sis, quæ so -

quæ so - la fu - i - sti di - gna, fu - i - sti di - gna por - ta - re ta - len - tum  
 la fu - i - sti di - gna, fu - i - sti di - gna, fu - i - sti di - gna por - ta - re ta -  
 la fu - i - sti di - gna, quæ so - la fu - i - sti di - gna, fu - i - sti di - gna por - ta - re ta - len - tum  
 la fu - i - sti di - gna, quæ so - la fu - i - sti di - gna, fu - i - sti di - gna por - ta - re ta -  
 i - sti, quæ so - la fu - i - sti di - gna, fu - i - sti di - gna, quæ so - la fu - i - sti  
 di - gna, quæ so - la fu - i - sti di - gna, fu - i - sti di - gna, quæ so - la fu - i - sti  
 di - gna, quæ so - la fu - i - sti, fu - i - sti di - gna, quæ so - la fu - i - sti di - gna, di - gna, fu -  
 la fu - i - sti di - gna, quæ so - la fu - i - sti di - gna, fu - i - sti di - gna, quæ so - la fu - i - sti

mun - di, dul - ce li -  
 len-tum mun - di, dul - ce li -  
 mun - di, dul - ce li -  
 len-tum mun - di, dul - ce li -  
 di - gna,  
 di - gna,  
 i - sti di - gna,  
 di - gna,

gnum, dul-ci-a fe-rens pon - de-ra,  
 gnum, dul-ci-a fe-rens pon - de-ra,  
 gnum, dul-ci-a fe-rens pon - de-ra,  
 gnum, dul-ci-a fe-rens pon - de-ra,  
 dul - ces cla - vos, dul-ci-a fe-rens pon - de-  
 dul - ces cla - vos, dul-ci-a fe-rens pon - de-  
 dul - ces cla - vos, dul-ci-a fe-rens pon - de-  
 dul - ces cla - vos, dul-ci-a fe-rens pon - de-

dul - ci - a fe - rens pon - de -  
 dul - ci - a fe - rens pon - de -  
 dul - ci - a fe - rens pon - de -  
 dul - ci - a fe - rens pon - de - ra, pon - de -  
 ra, dul - ci - a fe - rens pon - de -  
 ra, dul - ci - a fe - rens pon - de -  
 ra, dul - ci - a fe - rens pon - de - ra,  
 ra, dul - ci - a fe - rens, fe - rens pon - de -

ra, sal -  
 ra, sal -  
 ra, sal -  
 ra, sal -  
 ra, sal - va,  
 ra, sal - va,  
 sal - va,  
 ra, sal - va,

va  
va  
va  
va

sal - va prae - sen - tem ca - ter -  
sal - va prae - sen - tem ca - ter -  
sal - va prae - sen - tem ca - ter -  
sal - va prae - sen - tem ca - ter -

in tu - is ho - di - e lau - di - bus, in  
in tu - is ho - di - e lau - di - bus, in  
in tu - is ho - di - e lau - di - bus, in  
in tu - is ho - di - e lau - di - bus, in

vam, in tu - is ho - di - e lau - di - bus, in  
vam, in tu - is ho - di - e lau - di - bus, in  
vam, in tu - is ho - di - e lau - di - bus, in  
vam, in tu - is ho - di - e lau - di - bus, in

tu - is ho - di - e lau - di - bus con - gre - ga -

tu - is ho - di - e lau - di - bus con - gre - ga -

tu - is ho - di - e lau - di - bus con - gre - ga -

tu - is ho - di - e lau - di - bus con - gre - ga -

tu - is ho - di - e lau - di - bus

tu - is ho - di - e lau - di - bus,

tu - is ho - di - e lau - di - bus,

tu - is ho - di - e lau - di - bus,

tu - is ho - di - e lau - di - bus,

tam, con - gre - ga - tam, con - gre - ga

tam, con - gre - ga - tam, con - gre - ga

tam, con - gre - ga - tam, con - gre - ga - tam, con - gre - ga

tam, con - gre - ga - tam, con - gre - ga

con - gre - ga - tam, con - gre - ga

con - gre - ga - tam, con - gre - ga

con - gre - ga - tam, con - gre - ga

con - gre - ga - tam, con - gre - ga

# Tristis est anima mea

De Passione Domini. Quarti toni

Joan Pau Pujol (1570-1626)

Cantus primus  
primi chori

Cantus secundus  
primi chori

[Altus  
primi chori]

[Tenor  
primi chori]

[Cantus  
secundi chori]

[Altus  
secundi chori]

[Tenor  
secundi chori]

[Bassus  
secundi chori]

Partitura  
ad organum

Tri - stis est a - ni - ma

Tri - stis est a -

6

me - a, a - ni - ma me -

Tri - stis est a - ni - ma me -

- ni - ma me a, a - ni - ma me -

Tri - stis est a - ni - ma me -

a us - que ad mor - tem. Tri - stis  
 a us - que ad mor - tem. Tri - stis  
 a us - que ad mor - tem. Tri - stis  
 a us - que ad mor - tem. Tri - stis  
 Tri - stis est  
 Tri - stis est  
 Tri - stis est  
 Tri - stis et

est a - ni-ma me - a  
 est a - ni-ma me - a  
 est a - ni-ma me - a  
 est a - ni-ma me - a  
 a - ni-ma me - a us - que ad mor  
 a - ni-ma me - a us - que ad mor  
 a - ni-ma me - a us - que ad mor  
 a - ni-ma me - a us - que ad mor

us - que ad mor - tem, us - que ad mor -

us - que ad mor - tem, us - que ad mor - tem,

us - que ad mor - tem, us - que ad mor - tem,

us - que ad mor - tem,

tem, us - que ad mor - tem, us - que ad mor -

tem, us - que ad mor - tem, ad - mor -

tem, us - que ad mor -

tem, us - que ad mor -

tem, su - sti - ne - te hic et vi - gi - la - te me - cum, et vi - gi - la - te me - cum, et vi - gi - la -

su - sti - ne - te hic et vi - gi - la - te me - cum, et vi - gi - la - te me - cum, et vi - gi - la -

su - sti - ne - te hic et vi - gi - la - te me - cum, et vi - gi - la - te me - cum, et vi - gi - la -

su - sti - ne - ta hic et vi - gi - la - te me - cum, et vi - gi - la - te me - cum, et vi - gi - la -

tem, et vi - gi - la -

tem, et vi - gi - la -

tem, et vi - gi - la -

tem, et vi - gi - la -

te, et vi-gi - la - te me - cum, nunc vi - de - bi -

te, et vi-gi - la - te me - cum, nunc vi -

te, et vi-gi - la - te me - cum, nunc vi - de - bi - tis tur -

te, et vi-gi - la - te me - cum, nunc vi - de - bi - tis tur -

te, et vi-gi - la - te me - cum, nunc, nunc

te, et vi-gi - la - te me - cum, nunc, nunc

te, et vi-gi - la - te me - cum, nunc, nunc,

te, et vi-gi - la - te me - cum, nunc, nunc,

tis tur - bam,

de - bi - tis tur - bam,

bam,

bam,

quæ cir - cum

quæ cir -

quæ cir - cum

quæ cir - cum

Vos fu-gam ca-pi-e - tis, Vos fu-gam ca-pi - e -

Vos fu-gam ca-pi-e - tis, Vos fu-gam ca-pi - e -

Vos fu-gam ca-pi-e - tis, Vos fu-gam ca-pi - e -

Vos fu-gam ca-pi-e - tis, Vos fu-gam ca-pi - e -

- da-bit me. Vos fu-gam ca-pi-e - tis,

cum - da-bit me. Vos fu-gam ca-pi-e - tis,

- da-bit me. Vos fu-gam ca-pi-e - tis,

- da-bit me. Vos fu-gam ca-pi-e - tis,

tis, Vos fu-gam ca-pi-e - tis, et e-go va - dam im - mo -

tis, Vos fu-gam ca-pi-e - tis, et e-go va - dam im - mo -

tis, Vos fu-gam ca-pi-e - tis, et e-go va - dam im - mo -

tis, Vos fu-gam ca-pi-e - tis, et e-go va - dam im - mo -

vos fu-gam ca-pi-e - tis et e-go va - dam, et e-go va - dam.

vos fu-gam ca-pi-e - tis et e-go va - dam, et e-go va - dam.

vos fu-gam ca-pi-e - tis et e-go va - dam, et e-go va - dam.

vos fu-gam ca-pi-e - tis et e-go va - dam, et e-go va - dam.

la - ri pro vo - bis. Po - pu - le me - us,  
 la - ri pro vo - bis. Po -  
 la - ri pro vo - bis. Po - pu - le me -  
 la - ri pro vo - bis. Po - pu - le  
 Po - pu - le me -  
 Po - pu - le me -  
 Po - pu - le me - us,  
 Po - pu - le me - us,  
 Po - pu - le me - us,

po - pu - le me - us, me -  
 - pu - le me - us, po - pu - le - me -  
 us, po - pu - le me - us, po - pu - le  
 me - us, me - us, me - us, me - us, po - pu - le me -  
 us, po - pu - le me - us, po - pu - le me -  
 us, me - us, po - pu - le me -  
 po - pu - le me - us, po - pu - le  
 po - pu - le me - us, po - pu - le me -

hi, re - spon - de

- spon - de mi - hi,

re - spon - de - mi - spon - de

hi, re - spon - de

re - spon - de mi - hi,

re - spon - de mi -

re - spon - de mi - hi, mi -

re - spon - de mi -

mi - hi, re - spon - de mi - hi.

re - spon - de mi - hi.

- spon - de mi - hi.

mi - hi, re - spon - de mi - hi.

re - spon - de mi - hi.

hi, re - spon - de, re - spon - de mi - hi.

hi, re - spon - de mi - hi.

hi, re - spon - de mi - hi.

# Tenebræ factæ sunt

De Passione Domini. Quarti toni

Joan Pujol (1570-1626)

Cantus primus  
primi chori

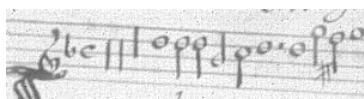

Cant secundus  
primi chori

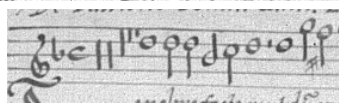

[Altus  
primi chori]

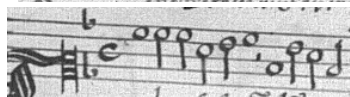

[Tenor  
primi chori]

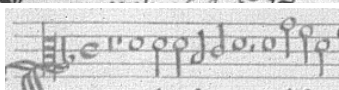

[Cantus  
secundi chori]

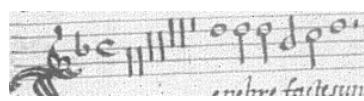

[Altus  
secundi chori]

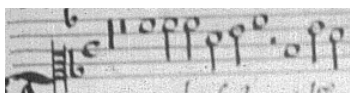

[Tenor  
secundi chori]

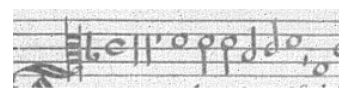

[Bassus  
secundi chori]

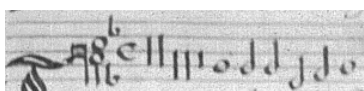

Partitura  
ad organum

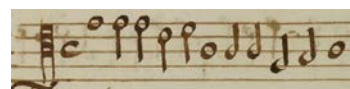

Te - ne - bræ fa - ctæ sunt, dum—  
Te - ne - bræ

Te - ne - bræ  
cru - ci - fi - xis - sent Je - sum, Je -  
fa - ctæ sunt, dum— cru - ci - fi - xis - sent Je -  
Te - ne - bræ fa - ctæ sunt, dum— cru - ci - fi - xis -  
Te - ne - bræ fa - ctæ sunt, dum—

fa - ctæ sunt, dum — cru - ci - fi - xis - sent Je - sum, Je -  
 Te - ne - bræ fa - ctæ sunt, dum — cru - ci - fi - xis -  
 sum, dum — cru - ci - fi - xis - sent Je - sum,  
 - sum, dum — cru - ci - fi - xis - sent, dum —  
 - sent Je - sum. Te - ne - bræ  
 - cru - ci - fi - xis - sent Je - sum, dum — cru - ci - fi -  
 Te - ne - bræ fa - ctæ sunt, dum —

- sum, dum — cru -  
 - sent Je - sum, Ju - de - i,  
 dum — cru - ci - fi - xis - sent dum — cru -  
 - cru - ci - fi - xis - sent, Je - sum, dum cru -  
 Te - ne - bræ fa - ctæ sunt, dum — cru -  
 fa - ctæ sunt, dum — cru - ci - fi - xis - sent, dum cru -  
 - xis - sent Je - sum, dum cru - ci - fi -  
 - cru - ci - fi - xis - sent Je - sum, dum — cru - ci - fi - xis -

ci - fi - xis - sent Je - sum Ju - dæ - i,  
 dum cru - ci - fi - xis - sent Je - sum Ju - dæ - i,  
 ci - fi - xis - sent Je - sum Ju - dæ - i,  
 ci - fi - xis - sent Je - sum Ju - dæ - i,  
 ci - fi - xis - sent Je - sum Ju - dæ - i, et cir - ca  
 ci - fi - xis - sent Je - sum Ju - dæ - i et cir - ca  
 xis - sent Je - sum Ju - dæ - i et cir - ca  
 sent Je - sum Ju - dæ - i et cir - ca

ex -  
 ex - cla - ma - vit Je - sus, Je -  
 ex - cla - ma - vit Je - sus, Je -  
 ex - cla - ma - vit Je -  
 ho - ram no - nam  
 ho - ram no - nam ex - cla - ma - vit  
 ho - ram no - nam  
 ho - ram no - nam

cla - ma - vit Je - sus, ex - cla - ma -  
 sus, ex - cla - ma -  
 sus, ex - cla - ma - vit Je - sus  
 sus vo - ce ma - gna, ex - cla - ma - vit Je - sus  
 ex - cla - ma - vit Je - sus vo - ce ma - gna,  
 Je - sus, ex - cla - ma - vit Je -  
 ex - cla - ma - vit Je - sus vo - ce ma -  
 ex - cla - ma - vit Je - sus  
 vo - ce ma

vit Je - sus vo -  
 vit Je - sus vo - ce ma -  
 vo - ce ma  
 vo - ce ma gna, vo -  
 vo - ce ma gna, ma - gna,  
 sus, vo - ce ma -  
 gna, vo - ce ma gna, vo - ce ma -  
 vo - ce ma

- ce ma - gna: De - us me - us, ut quid de - re - li - qui -

- gna: De - us me - us,

- gna: De - us me - us, ut quid de - re - li -

- ce ma - gna: De - us me - us, ut quid de - re - li - qui -

vo - ce ma - gna,

gna:

gna:

gna:

- sti me? ut quid de - re - le - qui - sti me?

ut quid, de - re - le - qui - sti me?

qui - sti me? de - re - li - qui - sti me?

- sti me? ut quid de - re - li - qui - sti me?

et in - cli -

et in - cli -

et in - cli -

et in - cli -

Po - pu - le me -  
 Po - pu - le me - us,  
 Po -  
 Po - pu - le  
 na - to ca - pi - te, e - mi - sit spi - ri - tum.  
 na - to ca - pi - te, e - mi - sit spi - ri - tum.  
 na - to ca - pi - te, e - mi - sit spi - ri - tum.  
 na - to ca - pi - te, e - mi - sit spi - ri - tum.

us, me - us, po - pu - le  
 po - pu - le me - us, po - pu - le me - us,  
 - pu - le me - us, po - pu - le me - us,  
 me - us, po - pu - le me - us, me - us,  
 Po - pu - le me - us, po - pu - le me -  
 Po - pu - le me - us, po -  
 Po - pu - le, po - pu - le me - us, po - pu - le me -  
 Po - pu - le me - us, po - pu - le

me - us, po - pu - le me - us, po - pu - le me - us, quid  
 po - pu - le, po - pu - le me - us, quid  
 po - pu - le me - us, po - pu - le me - us, quid  
 po - pu - le me - us, quid  
 us, me - us, po - pu - le me - us, me - us,  
 - pu - le me - us, po - pu - le me - us,  
 - us, po - pu - le me - us, me - us,  
 me - us, po - pu - le me - us,

fe - cit ti - bi? aut quid mo - le - stus fu - i? re - spon - de mi - hi, re - spon - de mi -  
 fe - cit ti - bi? aut quid mo - le - stus fu - i? re - spon - de mi - hi, re - spon - de mi -  
 fe - cit ti - bi? aut quid mo - le - stus fu - i? re - spon - de mi - hi, re - spon - de mi -  
 fe - cit ti - bi? aut quid mo - le - stus fu - i? re - spon - de mi - hi, re - spon - de mi -

hi, re - spon - de mi - hi,

hi, re - spon - de mi -

hi, re -

re - spon - de mi - hi,

re - spon - de mi - hi, re - spon - de mi -

re - spon - de mi - hi, re - spon - de mi - hi, re -

re - spon - de mi - hi, re - spon - de mi -

re - spon - de mi - hi, re - spon - de,

hi, re - spo - de

re - spon - de mi - hi, re - spon - de mi -

re - spon - de mi - hi, re - spon - de mi -

re - spon - de mi -

hi, re - spon - de mi - hi, re -

re - spon - de mi - hi, re - spon - de mi -

hi, re - spon - de mi - hi,

re - spon - de mi - hi, re - spon - de mi - hi, re -  
 mi - hi, re - spon - de, re - spon - de mi - hi, re - spon - de  
 hi, re - spon - de mi - hi,  
 hi, re - spon - de mi - hi, re - spon - de  
 hi, re - spon - de mi - hi, re - spon - de mi -  
 spon - de mi - hi, re - spon - de, re - spon - de mi -  
 hi, re - spon - de mi - hi, re - spon - de mi - hi,  
 re - spon - de mi - hi,

- spon - de mi - hi, re - spon - de, re - spon - de mi - hi,  
 mi - hi, re - spon - de mi - hi,  
 re - spon - de mi - hi, re - spon - de mi - hi.  
 mi - hi, re - spon - de mi - hi, re - spon - de  
 hi, re - spon - de mi - hi, re - spon -  
 hi, re - spon - de mi - hi,  
 re - spon - de mi - hi, re - spon - de mi - hi,  
 re - spon - de mi - hi, re - spon - de me - hi, re -

re - spon - de mi - hi.

re - spon - de mi - hi.

mi - hi, re - spon - de mi - hi.

- de mi - hi.

re - spon - de mi - hi.

re - spon - de mi - hi.

spon - de mi - hi.

il - lu - mi - na - re, Je - ru - sa - lem,  
 il - lu - mi - na - re, Je - ru - sa - lem,  
 il - lu - mi - na - re, Je - ru - sa - lem,  
 il - lu - mi - na - re, Je - ru - sa - lem,  
 Qui - a ve - nit  
 Qui - a ve - nit  
 Qui - a ve - nit  
 Qui - a - ve - nit

et glo - ri - a Do - mi - ni su -  
 et glo - ri - a Do - mi - ni su -  
 et glo - ri - a Do - mi - ni su -  
 et glo - ri - a Do - mi - ni su -  
 lu - men tu - um, et glo - ri - a Do - mi - ni su -  
 lu - men tu - um, et glo - ri - a Do - mi - ni su -  
 lu - men tu - um, et glo - ri - a Do - mi - ni su -  
 lu - men tu - um, et glo - ri - a Do - mi - ni su -

per te or - ta est. Sur-ge, sur-ge, sur-ge, sur-ge, sur-ge il-lu-mi-

per te or - ta est. Sur-ge, sur-ge, sur-ge, sur-ge, sur-ge il-lu-mi-

per te or - ta est. Sur-ge, sur-ge, sur-ge, sur-ge, sur-ge il-lu-mi-

per te or - ta est. Sur-ge, sur-ge, sur-ge, sur-ge, sur-ge il-lu-mi-

- per te or - te est, sur-ge, sur-ge, sur-ge, sur-ge, sur-ge il-lu-mi-

- per te or - te est, sur-ge, sur-ge, sur-ge, sur-ge, sur-ge il-lu-mi-

- per te or - te est, sur-ge, sur-ge, sur-ge, sur-ge, sur-ge il-lu-mi-

- per te or - te est, sur-ge, sur-ge, sur-ge, sur-ge, sur-ge il-lu-mi-

na - re, Je - ru - sa - lem, qui - a ve - nit lu - men tu - um,

na - re Je - ru - sa - lem, qui - a ve - nit lu - men tu - um,

na - re Je - ru - sa - lem, qui - a ve - nit lu - men tu - um,

na - re Je - ru - sa - lem, qui - a ve - nit lu - men tu - um,

na - re Je - ru - sa - lem, et glo - ri - a Do - mi - ni su - per te

na - re Je - ru - sa - lem, et glo - ri - a Do - mi - ni su - per te

na - re Je - ru - sa - lem, et glo - ri - a Do - mi - ni su - per te

na - re Je - ru - sa - lem, et glo - ri - a Do - mi - ni su - per te

et am-bu - la - bunt gen - et am-bu - la - bunt gen - et am-bu - la - bunt gen - et am-bu - la - bunt gen - or - ta est.

tes in lu - mi - ne tu - o, om - nes de Sa - ba ve - tes in lu - mi - ne tu - o, om - nes de Sa - ba ve - tes in lu - mi - ne tu - o, om - nes de Sa - ba ve - tes in lu - mi - ne tu - o, om - nes de Sa - ba ve -

- ni - ent, au - rum et thus de - fe - ren - tes  
 - ni - ent, au - rum et thus de - fe - ren - tes  
 ve - ni - ent, au - rum et thus de - fe - ren - tes  
 - ni - ent, au - rum et thus de - fe - ren - tes  
 - ni - ent, Au - rum et  
 - ni - ent, Au - rum et  
 - ni - ent, Au - rum et  
 - ni - ent, Au - rum et

et lau - dem Do - mi - no,  
 et lau - dem Do - mi - no,  
 et lau - dem Do - mi - no,  
 et lau - dem Do - mi - no,  
 et lau - dem Do - mi - no,  
 thus de - fe - ren - tes, an - nun - ti - an - tes,  
 thus de - fe - ren - tes, an - nun - ti - an - tes,  
 thus de - fe - ren - tes, an - nun - ti - an - tes,  
 thus de - fe - ren - tes, an - nun - ti - an - tes,  
 thus de - fe - ren - tes, an - nun - ti - an - tes,

et lau - dem Do - mi - no, an - nun - ti - an - tes, an - nun - ti -

et lau - dem Do - mi - no, an - nun - ti - an - tes, an - ti -

et lau - dem Do - mi - no, an - nun - ti - an - tes, an - ti -

et lau - dem Do - mi - no, an - nun - ti - an - tes, an - ti -

et lau - dem Do - mi - no au - nun - ti - an - tes, an - nun - ti -

et lau - dem Do - mi - no au - nun - ti - an - tes, an - nun - ti -

et lau - dem Do - mi - no au - nun - ti - an - tes, an - nun - ti -

et lau - dem Do - mi - no au - nun - ti - an - tes, an - nun - ti -

an - tes. Al - le - lu - ja, al - le - lu - ja, al - le - lu - ja, al - le - lu - ja, al - le - lu -

an - tes. Al - le - lu - ja, al - le - lu - ja, al - le - lu - ja, al - le - lu - ja, al - le - lu -

an - tes. Al - le - lu - ja, al - le - lu - ja, al - le - lu - ja, al - le - lu - ja, al - le - lu -

an - tes. Al - le - lu - ja, al - le - lu - ja, al - le - lu - ja, al - le - lu - ja, al - le - lu -

an - tes. Al - le - lu - ja, al - le - lu - ja, al - le - lu - ja, al - le - lu - ja,

an - tes. Al - le - lu - ja, al - le - lu - ja, al - le - lu - ja, al - le - lu - ja,

an - tes. Al - le - lu - ja, al - le - lu - ja, al - le - lu - ja, al - le - lu - ja,

an - tes. Al - le - lu - ja, al - le - lu - ja, al - le - lu - ja, al - le - lu - ja,

ja, al - le - lu - ja, al - le - lu - ja, a - le - lu - ja.

ja, al - le - lu - ja, al - le - lu - ja, al - le - lu - ja.

ja, al - le - lu - ja, al - le - lu - ja.

ja, al - le - lu - ja, al - le - lu - ja, al - le - lu - ja.

al - le - lu - ja, al - le - lu - ja, al - le - lu - ja.

al - le - lu - ja, al - le - lu - ja, al - le - lu - ja.

al - le - lu - ja, al - le - lu - ja, al - le - lu - ja.

al - le - lu - ja, al - le - lu - ja, al - le - lu - ja.

# Lauda Sion

In festo Corporis Christi. Primi toni pro D

Prima pars

Josep Reig (1595 - 1674)

Cantus primus  
[primi chori]

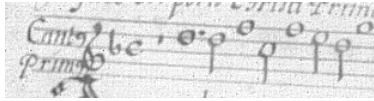

Lau - da Si - on Sal -

Cantus secundus  
[primi chori]

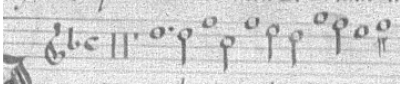

[Altus  
primi chori]

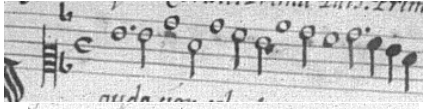

Lau - da Si - on Sal - va -

[Tenor  
primi chori]

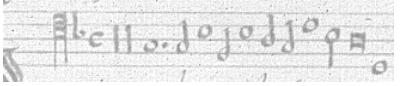

[Cantus  
secundi chori]

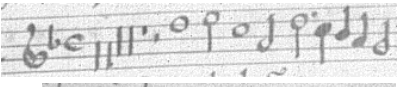

[Altus  
secundi chori]

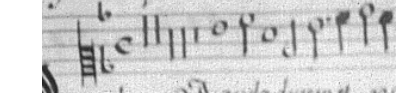

[Tenor  
secundi chori]

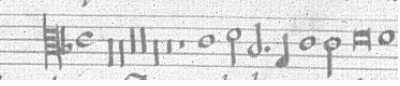

[Bassus  
secundi chori]

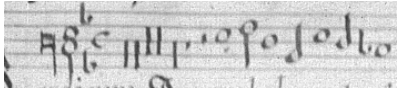

Partitura  
ad organum

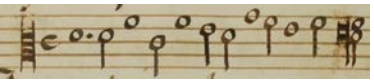

6

va - to - rem, Sal - va - to - rem, Sal - va - to -

Lau - da Si - on Sal - va -

to -

Lau - da Si - on Sal - va - to -

rem,  
to - rem,  
rem,  
rem,  
Lau - da du - cem et pa -  
Lau - da du - cem et pa - sto -  
Lau - da

in hym -  
in hym -  
in hym -  
in hym -  
sto - rem, et pa - sto - rem,  
rem,  
Lau - da du - cem et pa - sto - rem,  
du - cem et pa - sto - rem,

nis, in hym - nis,  
 nis, in hym - nis,  
 nis, in hym - nis,  
 nis, in hym - nis,  
 in hym - nis, in hym - nis et can -  
 in hym - nis, in hym - nis et can - ti - cis, hym -  
 in hym - nis, in hym - nis et  
 in hym - nis, in hym - nis et can -

in hym - nis et can -  
 in hym - nis et can -  
 in hym - nis et  
 in hym - nis et can -  
 ti - cis,  
 - nis et can - ti - cis,  
 can - ti - cis,  
 ti - cis,

- ti - cis, in hym - nis et can - ti -  
 - ti - cis, in hym - nis, in hym - nis et can - ti -  
 can - ti - cis, in hym - nis, in hym - nis et can - ti -  
 - ti - cis, in hym - nis et can - ti -  
 in hym - nis et can - ti -  
 in hym - nis et can - ti - cis, et can - ti -  
 in hym - nis, in hym - nis et can - ti -  
 in hym - nis, in hym - nis et can - ti -  
 in hym - nis, in hym - nis et can - ti -

cis. - Quan-tum po - tes, tan - tum au - de. Qui-a ma-jor om-ni  
 cis. Quan-tum po - tes, tan - tum au - de. Qui-a ma-jor om-ni  
 cis. Quan-tum po - tes, tan - tum au - de. Qui-a ma-jor om-ni  
 cis. Quan-tum po - tes, tan - tum au - de. Qui-a ma-jor om-ni  
 cis. Quan-tum po - tes, tan - tum au - de. Qui-a ma-jor om-ni

Qui-a ma-jor om-ni lau - de, nec lau - da-re suf - fi-

Qui-a ma - jor om-ni lau - de, nec lau - da-re suf - fi-

Qui-a ma-jor om-ni lau - de, nec lau - da-re suf - fi-

Qui-a ma-jor om-ni lau - de, nec lau - da-re suf - fi-

lau - de, nec lau - da-re suf - fi - cis,

lau - de, nec lau - da - re suf - fi - cis,

lau - de, nec lau - da - re suf - fi - cis,

lau - de, nec lau - da - re suf - fi - cis,

cis, nec lau - da - re suf fi cis. Lau - dis

cis, nec lau - da - re, nec lau - da - re suf - fi - cis. Lau - dis

cis, nec lau - da - re suf - fi - cit, suf - fi - cis. Lau - dis

cis, nec lau - da - re suf - fi - cis. Lau - dis

nec lau - da - re suf - fi - cis, nec lau da re suf - fi - cis.

nec lau - da - re suf - fi - cis, nec lau - da - re suf - fi - cis.

nec lau - da - re suf - fi - cis, nec lau - da - re suf - fi - cis.

nec lau - da - re suf - fi - cis, nec lau - da - re suf - fi - cis.

the - ma spe - ci - a - lis. Ho - di - e pro - po - ni - tur,

the - ma spe - ci - a - lis. Ho - di - e pro - po - ni - tur,

the - ma spe - ci - a - lis. Ho - di - e pro - po - ni - tur,

the - ma spe - ci - a - lis. Ho - di - e pro - po - ni - tur,

Pa - nis vi - vus et vi - ta - lis. Ho - di -

Pa - nis vi - vus et vi - ta - lis. Ho - di -

Pa - nis vi - vus et vi - ta - lis. Ho - di -

Pa - nis vi - vus et vi - ta - lis. Ho - di -

ho - di - e, ho - di - e, ho - di - e pro - po - ni - tur,

ho - di - e, ho - di - e, ho - di - e pro - po -

ho - di - e, ho - di - e, ho - di - e pro -

ho - di - e, ho - di - e, ho - di - e pro - po -

e, ho - di - e pro - po - ni - tur, ho - di - e pro - po -

e, ho - di - e pro - po - ni - tur, ho - di - e, pro - po - ni -

e, ho - di - e pro - po - ni - tur, ho - di - e pro - po -

e, ho - di - e pro - po - ni - ur, ho - di - e pro - po -

pro-po-ni-tur. Al - le - lu - ja, al - le - lu - ja,  
 - ni - tur. Al - le - lu - ja, al - le - lul - ja,  
 po - ni - tur. Al - le - lu - ja, al - le - lu - ja,  
 - ni - tur. Al - le - lu - ja, al - le - lu - ja,  
 - ni - tur. Al - le - lu - ja, al - le - lu - ja, al - le - lu -  
 tur. Al - le - lu - ja, al - le - lu - ja, al - le - lu -  
 - ni - tur. Al - le - lu - ja, al - le - lu - ja, al - le - lu -  
 - ni - tur. Al - le - lu - ja, al - le - lu - ja, al - le - lu -

al - le - lu - ja, al - le - lu - ja.  
 al - le - lu - ja, al - le - lu - ja.  
 al - le - lu - ja, al - le - lu - ja.  
 al - le - lu - ja, al - le - lu - ja.  
 ja, al - le - lu - ja, al - le - lu - ja.  
 ja, al - le - lu - ja, al - le - lu - ja.  
 ja, al - le - lu - ja, al - le - lu - ja.  
 ja, al - le - lu - ja, al - le - lu - ja.

# Quem in sacræ mensa coenæ

In festo Corporis Christi. Secundi toni pro G

Lauda Sion secunda pars

Josep Reig (1595 - 1674)

[Cantus primus  
[primi chori]

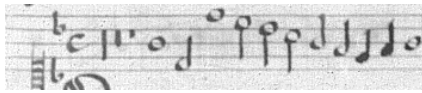

Altus  
[primi chori]

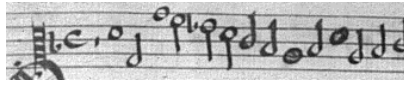

[Tenor  
primi chori]

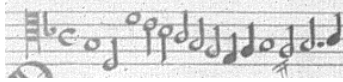

[Bassus  
primi chori]

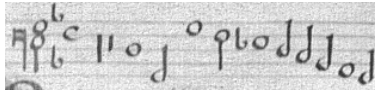

[Cantus  
secundi chori]

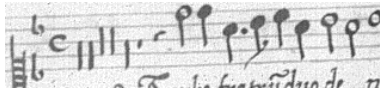

[Altus  
secundi chori]

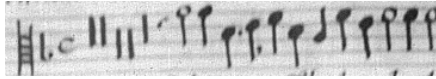

[Tenor  
secundi chori]

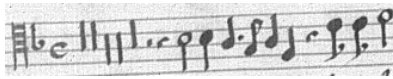

[Bassus  
secundi chori]

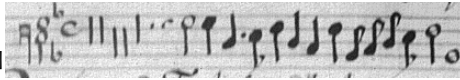

Partitura  
ad organum

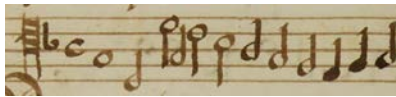

Quem in sa - cræ  
Quem in sa - cræ men - sa

5

Quem in sa - cræ men - sa cœ -  
men - sa cœ - næ, quem in sa - cræ men - sa cœ -  
ce - næ,

Quem in sa - cræ men - sa cœ -

næ, quem in sa - cræ - men - sa - cœ -  
 quem in sa - cræ - men - sa - ce -  
 næ, quem in sa - cræ men - sa cœ

næ, tur - bæ fra - trum du - o - de -  
 næ, tur - bæ fra - trum du - o - de -  
 næ, tur - bæ fra - trum du - o -  
 næ, tur - bæ fra - trum du - o de -  
 Tur - bæ fra - trum du - o - de - næ,  
 Tur - bæ fra - trum du - o - de - næ, du - o - de - næ,  
 Tur - bæ fra - trum du - o - de - næ,  
 Tur - bæ fra - trum du - o - de - næ,  
 Tur - bæ fra - trum du - o - de - næ,

- næ da - tum non am - bi - gi - tur, da - tum non am - bi -  
 - næ da - tum non am - bi - gi - tur, da - tum non am - bi -  
 de - næ da - tum non am - bi - gi - tur, da - tum non am - bi -  
 - næ da - tum non am - bi - gi - tur, da - tum non am - bi -  
 da - tum non am - bi - gi - tur, da - tum non am - bi -  
 da - tum non am - bi - gi - tur, da - tum non am - bi - gi -  
 da - tum non am - bi - gi - tur, da - tum non am - bi -  
 da - tum non am - bi - gi - tur, da - tum non am - bi -  
 da - tum non am - bi - gi - tur, da - tum non am - bi -

- gi - tur. Sit laus ple-na, sit so - no -  
 - gi - tur. Sit laus ple-na, sit so - no -  
 - gi - tur. Sit laus ple-na, sit so - no -  
 - gi - tur. Sit laus ple-na, sit so - no -  
 - gi - tur. Sit laus ple-na, sit so - no - ra, sit laus  
 tur, am - bi - gi - tur. Sit laus ple-na, sit so - no - ra,  
 - gi - tur. Sit laus ple-na sit so - no - ra, sit laus  
 - gi - tur. Sit laus ple-na, sit so - no - ra, sit laus

ra, sit so - no - ra, men - tis

ra, sit so - no - ra, men - tis ju - bi - la -

ra, sit so - no - ra, men - tis, men - tis

ra, sit so - no - ra, men - tis ju - bi -

ple-na, sit so - no - ra, sit ju - cun - da, sit de - co - ra,

sit laus ple-na, sit so - no - ra, sit ju - cun - da, sit de - co - ra,

ple-na, sit so - no - ra, sit ju - cun - da, sit de - co - ra,

ple-na, sit so - no - ra, sit ju - cun - da, sit de - co - ra,

ju - bi - la - ti - o, men - tis ju - bi - la - ti - o, ju - bi -

- ti - o, men - tis ju - bi - la - ti - o, men - tis

ju - bi - la - ti - o, men - tis ju - bi -

la - ti - o, men - tis ju - bi -

sit ju - cun - da, sit de - co - ra

sit ju - cun - da, sit de - co - ra

sit ju - cun - da, sit de - co - ra

sit ju - cun - da, sit de - co - ra

la - ti - o. Di - es e - nim so - lem-nis a - gi-  
 ju - bi - la - ti - o. Di - es e - nim so - lem-nis a - gi-  
 - la - ti - o. Di - es e - nim so - lem-nis a - gi-  
 la - ti - o. Di - es e - nim so - lem-nis a - gi-

men - tis ju - bi - la - ti - o.  
 men - tis ju - bi - la - ti - o.  
 men - tis, men - tis ju - bi - la - ti - o.  
 men - tis, ju - bi - la - ti - o, men - tis ju - bi - la - ti - o.

tur, di - es e - nim so - lem-nis a - gi-tur, pri - ma re - co - li - tur hu -  
 tur, in — qua men - sæ pri - ma re - co - li - tur, pri - ma re - co - li - tur hu -  
 tur, di - es e - nim so - lem-nis a - gi-tur, pri - ma re - co - li - tur hu -  
 tur, in — qua men - sæ pri - ma re - co - li - tur, pri - ma re - co - li - tur hu -

Di - es e - nim so - lem-nis a - gi-tur, in — qua men - sæ pri - ma re - co - li - tur,  
 Di - es e - nim so - lem-nis a - gi-tur, in — qua men - sæ pri - ma re - co - li - tur,  
 Di - es e - nim so - lem-nis a - gi-tur, in — qua men - sæ pri - ma re - co - li - tur,  
 Di - es e - nim so - lem-nis a - gi-tur, in — qua men - sæ pri - ma re - co - li - tur,

ti - o. Al - le - lu - ja, al - le - lu - ja, — al - le - lu -

ti - o. A - le - lu - ja, al - le - lu - ja, al - le - lu -

ti - o. Al - le - lu - ja, al - le - lu - ja, al - le -

ti - o. Al - le - lu - ja, al - le - lu - ja, al - le - lu -

tu - ti - o. Al - le - lu - ja, al - le - lu - ja,

ti - o. Al - le - lu - ja, al - le - lu - ja,

tu - ti - o. Al - le - lu - ja, al - le - lu - ja,

ti - o. Al - le - lu - ja, al - le - lu - ja,

ja, al - le - lu - ja, al - le - lu - ja, al - le - lu - ja,

ja, al - le - lu - ja, al - le - lu - ja, al - le - lu - ja,

lu - ja, al - le - lu - ja, al - le - lu - ja, al - le - lu - ja,

ja, al - le - lu - ja, al - le - lu - ja, al - le - lu - ja,

al - le - lu - ja, al - le - lu - ja, al - le - lu - ja, al -

al - le - lu - ja, al - le - lu - ja, al - le - lu - ja, al -

al - le - lu - ja, al - le - lu - ja, al - le - lu - ja, al -

al - le - lu - ja, al - le - lu - ja, al - le - lu - ja, al -

al - le - lu - ja.

al - le - lu - ja, al - le - lu - ja.

al - le - lu - ja.

al - le - lu - ja, al - le - lu - ja.

le - lu - ja, al - le - lu - ja.

le - lu - ja, al - le - lu - ja.

le - lu - ja, al - le - lu - ja.

le - lu - ja, al - le - lu - ja.

# In hac mensa

In festo Corporis Christi. Tertii toni pro E

Lauda Sion tertia pars

Josep Reig (1595 - 1674)

Cantus primus  
[primi chori]

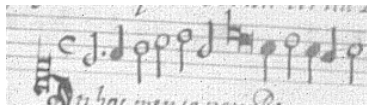

Cantus secundus  
[primi chori]

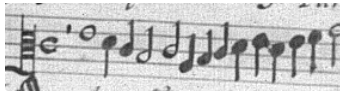

[Altus  
primi chori]

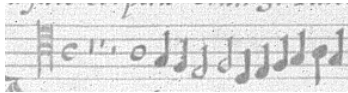

[Tenor  
primi chori]

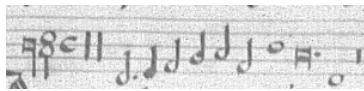

[Cantus  
secundi chori]

[Altus  
secundi chori]

[Tenor  
secundi chori]

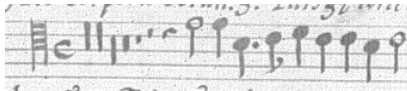

[Bassus  
secundi chori]

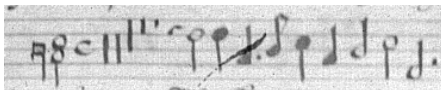

Partitura  
ad organum

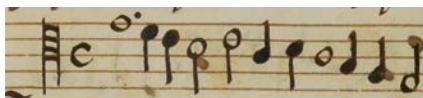

5

gis, pha-se ve-tus ter-mi-nat,  
 gis, pha-se ve-tus ter-mi-nat,  
 gis, pha-se ve-tus ter-mi-nat,  
 gis, pha-se ve-tus ter-mi-nat,

No-vum Pa-scha no-væ le-gis, pha-se  
 No-vum Pa-scha no-væ le-gis, pha-se  
 No-vum Pa-scha no-væ le-gis, pha-se

no-vum Pa-scha no-væ le-gis, no-væ le-gis.  
 no-vum Pa-scha no-væ le-gis.  
 no-vum Pa-scha no-væ le-gis.  
 no-vum Pa-scha no-væ le-gis.

ve-tus ter-mi-nat, pha-se ve-tus, pha-  
 ve-tus ter-mi-nat, pha-se ve-tus ter-mi-  
 ve-tus ter-mi-nat, pha-se ve-tus,

Baix: Re a l'original

Ve - tu - sta - tem no - vi - tas, um - bram fu - gat ve - ri - tas,  
 Ve - tu - sta - tem no - vi - tas, um - bram fu - gat ve - ri - tas,  
 Ve - tu - sta - tem no - vi - tas, um - bram fu - gat ve - ri - tas,  
 Ve - tu - sta - tem no - vi - tas, um - bram fu - gat ve - ri - tas,

- se - ve - tus ter - mi - nat. No - ctem  
 nat, pha - se ve - tus ter - mi - nat. No - ctem  
 pha - se ve - tus ter - mi - nat. No - ctem

no - ctem lux, no - ctem lux e - li - mi - nat, e - li mi -  
 no - ctem lux, no - ctem lux, no - ctem lux e - li - mi - nat, e - li - mi -  
 no - ctem lux, no - ctem lux e - li - mi - nat, e - li - mi -  
 no - ctem lux, no - ctem lux, no - ctem lux e - li mi -  
 lux, no - ctem lux, no - ctem lux e - li - mi - nat, e - li - mi -  
 lux, no - ctem lux, no - ctem lux, e - li mi -  
 lux, no - ctem lux, no - ctem lux, e - li mi -

Chri-stus ges - sit, fa - ci - en-dum hoc ex-pres - sit in su - i me-mo - ri - am,  
 Chri-stus ges - sit, fa - ci - en-dum hoc ex-pres - sit in su - i me-mo - ri - am,  
 Chri-stus ges - sit, fa - ci - en-dum hoc ex-pres-sit, hoc— ex-pres - sit in su - i me-mo - ri - am, fa - ci -  
 Chri-stus ges - sit, fa - ci - en-dum hoc— ex-pres - sit, in su - i me-mo - ri-am, fa -

fa - ci -  
 fa - ci -  
 fa - ci -

fa-ci-en-dum hoc— ex-pres - sit in su - i me-mo - ri-am, in su - i me - mo -  
 fa-ci-en - dum hoc ex-pres - sit in su - i me-mo - ri-am, in su - i me - mo -  
 en - dum hoc ex-pres - sit in su - i me-mo - ri-am, in su - i me - mo -  
 - ci - en - dum hoc ex-pre - sit in su - i me-mo - ri-am, in su - i me - mo -

en-dum hoc ex-pres - sit in su - i me-mo - ri-am, in su - i me - mo - ri - am, me -  
 en dum hoc ex-pres - sit in su - i me-mo - ri-am, in su - i me - mo - ri-am, me -  
 en-dum hoc ex-pres - sit in su - i me-mo - ri-am, in su - i me - mo -

ri - am. Al - le - lu - ja, al - le - lu - ja, al - le - lu - ja,  
 ri - am. Al - le - lu - ja, al - le - lu - ja, al - le - lu - ja,  
 ri - am. Al - le - lu - ja, al - le - lu - ja, al - le - lu - ja,  
 ri - am. Al - le - lu - ja, al - le - lu - ja, al - le - lu - ja,

mo - ri - am. Al - le - lu - ja, al - le - lu - ja, al - le - lu -  
 mo - ri - am. Al - le - lu - ja, al - le - lu - ja, al - le - lu -  
 ri - am. Al - le - lu - ja, al - le - lu - ja, al - le - lu -

al - le - lu - ja, al - le - lu - ja, al - le - lu - ja.  
 al - le - lu - ja, al - le - lu - ja, al - le - lu - ja.  
 al - le - lu - ja, al - le - lu - ja, al - le - lu - ja.  
 al - le - lu - ja, al - le - lu - ja, al - le - lu - ja.

ja, al - le - lu - ja, al - le - lu - ja.  
 ja, al - le - lu - ja, al - le - lu - ja.  
 ja, al - le - lu - ja, al - le - lu - ja.

# Docti sacris

In festo Corporis Christi. Quari toni pro E

Lauda Sion quarta pars

Josep Reig (1595 - 1674)

[Cantus primus  
primi chori]

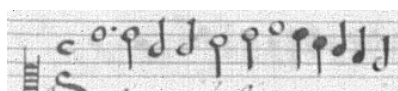

[Altus  
primi chori]

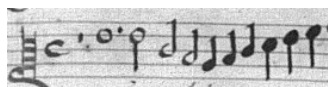

[Tenor  
primi chori]

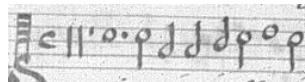

[Bassus  
primi chori]

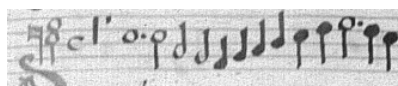

[Cantus  
secundi chori]

[Altus  
secundi chori]

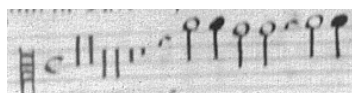

[Tenor  
secundi chori]

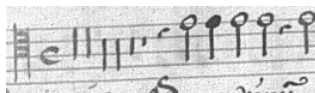

[Bassus  
secundi chori]

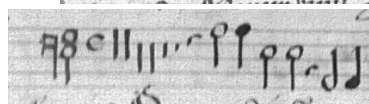

Partitura  
ad organum

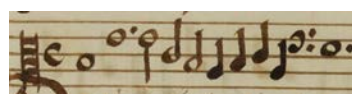

Do - cti sa - cris in - sti -  
Do - cti sa - cris  
Do - cti sa - cris in - sti -

5

tu - tis, in - sti - tu - tis, in - sti - tu -  
in - sti - tu  
Do - cti sa - cris in - sti -  
Do - cti sa - cris in - sti -

- tis. Do - cti sa - cris in - sti - tu - tis, pa - nem, vi - num,  
 - tis, in - sti - tu - tis, pa - nem, vi - num,  
 tu - tis, in - sti - tu - tis, pa - nem, vi - num,  
 tu - tis, in - sti - tu - tis, pa - nem, vi - num,  
 Pa - nem, vi - num, pa - nem,  
 Pa - nem, vi - num, pa - nem,  
 Pa - nem, vi - num, pa - nem,

con-se-cra-mus ho - sti-am, con-se-cra-mus  
 con-se-cra-mus ho - sti-am, con-se-cra-mus  
 con-se-cra-mus ho - sti-am, con-se-cra-mus  
 con-se-cra-mus ho - sti-am, con-se-cra-mus  
 vi - num in sa - lu - tis con-se-cra - mus ho - sti - am, con-se-cra - mus  
 vi - num in sa - lu - tis con-se-cra-mus ho - sti-am, con-se-cra - mus  
 vi - num in sa - lu - tis con-se-cra-mus ho - sti-am, con-se-cra - mus

ho - sti - am. Dog - ma da - tur chri - sti - a -

ho - sti - am. Dog - ma da - tur chri - sti - a -

ho - sti - am. Dog - ma da - tur chri - sti - a -

ho - sti - am. Dog - ma da - tur chri - sti - a -

ho - sti - am. Dog - ma da - tur chri - sti - a -

ho - sti - am. Dog - ma da - tur chri - sti - a -

ho - sti - am. Dog - ma da - tur chri - sti - a -

ho - sti - am. Dog - ma da - tur chri - sti - a -

- nis, et vi-num in san - gui - nem, quod in car-nem

- nis, et vi-num in san - gui - nem, quod in car-nem

- nis, et vi-num in san - gui - nem, quod in car-nem

- nis, et vi-num in san - gui - nem, quod in car-nem

- nis, quod in car-nem tran-sit pa - nis, et vi-num in san - gui - nem,

- nis, quod in car-nem tran-sit pa - nis, et vi-num in san - gui - nem,

- nis, quod in car-nem tran-sit pa - nis, et vi-num in san - gui - nem,

- nis, quod in car-nem tran-sit pa - nis, et vi-num in san - gui - nem,

tran-sit pa - nis, et vi - num in san - gui-nem, et vi - num in san - gui - nem.  
 tran-sit pa - nis, et vi - num in san - gui-nem, in san - gui - nem.  
 tran-sit pa - nis, et vi - num in san - gui-nem, in san - gui - nem.  
 tran-sit pa - nis, et vi - num in san - gui-nem, in san - gui - nem.

et vi - num in san - gui-nem, et vi - num in san - gui - nem. Quod—  
 et vi - num in san - gui-nem, et vi - num in san - gui - nem. Quod—  
 et vi - num in san - gui-nem, et vi - num in san - gui - nem. Quod—

— non ca - pis, quod non vi - des, a - ni-mo - sa fir-mat fi - des, fir-mat fi - des, præ -  
 — non ca-pis, quod non vi - des, a-ni-mo - sa fir-mat fi - des, a-ni - mo - sa fir - mat fi - des, præ -  
 — non ca - pis, quod non vi - des, a - ni-mo - sa fir-mat fi - des, præ -

a - ni - mo - sa fir - mat fi - des, præ - ter re - rum or - di - nem,

a - ni - mo - sa fir - mat fi - des, præ - ter re - rum or - di - nem,

a - ni - mo - sa fir - mat fi - des, fi - des, præ - ter re - rum or - di - nem,

a - ni - mo - sa fir - mat fi - des, præ - ter re - rum or - di - nem,

- ter re - rum or - di - nem, præ - ter re - rum

- ter re - rum or - di - nem, præ - ter re - rum

- ter re - rum or - di - nem, præ - ter re - rum

- ter re - rum or - di - nem, præ - ter re - rum

præ - ter re - rum or - di - nem, a - ni - mo - sa fir - mat fi - des, fi - des,

præ - ter re - rum or - di - nem, a - ni - mo - sa fir - mat fi - des, fi - des,

præ - ter re - rum or - di - nem, a - ni - mo - sa fir - mat fi - des, fi - des,

præ - ter re - rum or - di - nem, a - ni - mo - sa fir - mat fi - des, fi - des,

or - di - nem, præ - ter re - rum or - di - nem, a - ni - mo - sa fir - mat fi - des, præ - ter

or - di - nem, præ - ter re - rum or - di - nem, a - ni - mo - sa fir - mat fi - des, præ - ter

or - di - nem, præ - ter re - rum or - di - nem, a - ni - mo - sa fir - mat fi - des, præ - ter

or - di - nem, præ - ter re - rum or - di - nem, a - ni - mo - sa fir - mat fi - des, præ - ter

præ - ter re - rum or - di - nem, or - di - nem.

præ - ter re - rum or - di - nem, or - di - nem.

præ - ter re - rum, præ - ter re - rum or - di - nem.

præ - ter re - rum, or - di - nem, or - di - nem.

re - rum or - di - nem, præ - ter re - rum or - di - nem.

re - rum or - di - nem, præ - ter re - rum or - di - nem.

re - rum or - di - nem, præ - ter re - rum or - di - nem, or - di - nem.

re - rum or - di - nem, præ - ter re - rum or - di - nem, or - di - nem.

Al - le - lu - ja, *\** al - le - lu - ja, al - le - lu -

Al - le - lu - ja, al - le - lu - ja, al - le - lu -

Al - le - lu - ja, al - le - lu - ja, al - le - lu -

Al - le - lu - ja, al - le - lu - ja, al - le - lu -

Al - le - lu - ja, al - le - lu - ja,

Al - le - lu - ja, al - le - lu - ja,

Al - le - lu - ja, al - le - lu - ja,

Al - le - lu - ja, al - le - lu - ja,

ja, al - le - lu - ja, al - le - lu - ja.  
 ja, al - le - lu - ja, al - le - lu - ja.  
 ja, al - le - lu - ja, al - le - lu - ja.  
 ja, al - le - lu - ja.

al - le - lu - ja, al - le - lu - ja, al - le - lu - ja.  
 al - le - lu - ja, al - le - lu - ja, al - le - lu - ja.  
 al - le - lu - ja, al - le - lu - ja.

e - bus,  
 - bus,  
 bus,  
 - bus,  
 Si - gnis tan - tum, et non re - bus, et non re - bus, la - tent  
 Si - gnis tan - tum, et non re - bus, la - tent  
 Sig - nis tan - tum, et non re - bus, et non re - bus, la - tent  
 Si - gnis tan - tum, et non re - bus, la - tent

la - tent res e - xi - mi - æ,  
 la - tent res e - xi - mi - æ, si - gnis tan - tum,  
 la - tent res e - xi - mi - æ, si -  
 la - tent res e - xi - mi - æ, si - gnis tan - tum,  
 res e - xi - mi - æ, la - tent res e - xi - mi - æ.  
 res e - xi - mi - æ, la - tent res e - xi - mi - æ.  
 res e - xi - mi - æ, la - tent res e - xi - mi - æ.  
 res e - xi - mi - æ, la - tent res e - xi - mi - æ.

si - gnis tan - tum, et non re - bus, la - tent res e - xi - mi - æ,  
 et non re - bus, et non re - bus, la - tent res e - xi - mi - æ,  
 - gnis tan - tum, et non re - bus, et non re - bus, la - tent res e - xi - mi - æ,  
 et non re - bus, si - gnis tan - tum, et non re - bus, la - tent res e - xi - mi - æ,  
 Si - gnis  
 Si - gnis  
 Si - gnis  
 Si - gnis

la - tent res e - xi - mi - æ. Ca - ro  
 la - tent res e - xi - mi - æ. Ca - ro  
 la - tent res e - xi - mi - æ. Ca - ro  
 la - tent res e - xi - mi - æ. Ca - ro  
 tan - tum, et non re - bus, la - tent res e - xi - mi - æ,  
 tan - tum, et non re - bus, la - tent res e - xi - mi - æ,  
 tan - tum, et non re - bus, la - tent res e - xi - mi - æ,  
 tan - tum, et non re - bus, la - tent res e - xi - mi - æ,

ci - bus, ma - net ta - men

ci - bus, ma - net ta - men

ci - bus, ma - net ta - men

ci - bus, ma - net ta - men

san - guis po - tus, ma - net

san - guis po - tus, ma - net

san - guis po - tus, ma - net

san - guis po - tus, ma - net

Chri-stus to - tus sub u - tra-que spe-ci - e, ma - netta - men Chri-stus to - tus.

Chri-stus to - tus sub u - tra-que spe-ci - e, ma - netta - men Chri-stus to - tus.

Chri-stus to - tus sub u - tra-que spe - ci-e, ma - netta - men Chri-stus to - tus.

Chri-stus to - tus sub u - tra - que spe-ci - e, ma - netta - men Chsi-stus to - tus.

ta - men Chri-stus to - tus, ma - net ta - men Chri-stus to - tus sub u -

ta - men Chri-stus to - tus, ma - net ta - men Chri - stus to - tus sub u -

ta - men Chri-stus to - tus, ma - net ta - men Chri-stus to - tus sub u -

ta - men Chri-stus to - tus, ma - net ta - men Chri-stus to - tus sub u -

A su - men - te non con - cis - sus, non con - fra - ctus, non di - vi -  
 A su - men - te non con - cis - sus, non con - fra - ctus, non di - vi -  
 A su - men - te non con - cis - sus, non con - fra - ctus, non di - vi -  
 A su - men - te non con - cis - sus, non con - gra - ctus, non di - vi -  
 tra - que spe - ci - e.  
 tra - que spe - ci - e.  
 tra - que spe - ci - e.  
 tra - que spe - ci - e.

sus, in - te - ger ac - ci - pi - tur,  
 sus, in - te - ger ac - ci - pi - tur,  
 sus, in - te - ger ac - ci - pi - tur,  
 sus, in - te - ger ac - ci - pi - tur,  
 In - te - ger. A su - men - te non con - cis - sus, non con -  
 In - te - ger. A su - men - te non con - cis - sus, non con -  
 In - te - ger. A su - men - te non con - cis - sus, non con -  
 In - te - ger. A su - men - te non con - cis - sus, non con -

in - te - ger, in - te - ger ac - ci -

in - te - ger, in - te - ger ac - ci - pi -

in - te - ger, in - te - ger ac - ci - pi - tur, ac -

in - te - ger, in - te - ger ac - ci -

fra - ctus, non di - vi - sus, in - te - ger, in - te - ger ac - ci -

fra - ctus, non di - vi - sus, in - te - ger, in - te - ger ac - ci - pi - tur, ac -

fra - ctus, non di - vi - sus, in - te - ger, in - te - ger ac - ci - pi - tur, ac -

fra - ctus, non di - vi - sus, in - te - ger, in - te - ger ac - ci -

- pi - tur. Al - le - lu - ja, al - le - lu - ja, al - le - lu -

tur, ac - ci - pi - tur. Al - le - lu - ja, al - le - lu - ja, al - le - lu -

ci - pi - tur. Al - le - lu - ja, al - le - lu - ja, al - le - lu -

- pi - tur. Al - le - lu - ja, al - le - lu - ja, al - le - lu -

- pi - tur. Al - le - lu - ja, al - le - lu - ja,

ci - pi - tur. Al - le - lu - ja, al - le - lu - ja,

ci - pi - tur. Al - le - lu - ja, al - le - lu - ja,

- pi - tur. Al - le - lu - ja, al - le - lu - ja,

ja, al - le - lu - ja, al - le - lu - ja, al - le - lu - ja, al - le - lu - ja,

ja, al - le - lu - ja, al - le - lu - ja, al - le - lu - ja, al - le - lu - ja,

ja, al - le - lu - ja, al - le - lu - ja, al - le - lu - ja, al - le - lu - ja,

ja, al - le - lu - ja, al - le - lu - ja, al - le - lu - ja, al - le - lu -

al - le - lu - ja, al - le - lu - ja, al - le - lu - ja, al - le - lu -

al - le - lu - ja, al - le - lu - ja, al - le - lu - ja, al - le - lu - ja,

al - le - lu - ja, al - le - lu - ja, al - le - lu - ja, al - le - lu -

al - le - lu - ja, al - le - lu - ja, al - le - lu - ja, al -

al - le - lu - ja, al - le - lu - ja, al - le - lu - ja, al - le - lu - ja.

al - le - lu - ja, al - le - lu - ja, al - le - lu - ja, al - le - lu - ja.

al - le - lu - ja, al - le - lu - ja, al - le - lu - ja, al - le - lu - ja.

- ja, al - le - lu - ja, al - le - lu - ja, al - le - lu - ja.

ja, al - le - lu - ja, al - le - lu - ja, al - le - lu - ja, al - le - lu - ja.

al - le - lu - ja, al - le - lu - ja, al - le - lu - ja, al - le - lu - ja.

ja, al - le - lu - ja, al - le - lu - ja, al - le - lu - ja, al - le - lu - ja.

le - lu - ja, al - le - lu - ja, al - le - lu - ja, al - le - lu - ja.

# Sumit unus

In festo Corporis Christi. Sexti toni pro F

Lauda Sion sexta pars

Josep Reig (1595 - 1674)

[Cantus  
primi chori]

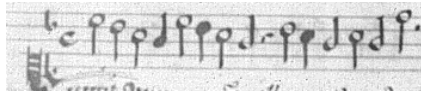

Su - mit u - nus, sum - munt mil -

[Altus  
primi chori]

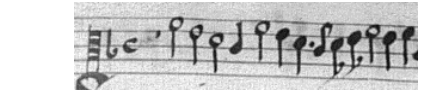

Su - mit u - nus, sum -

[Tenor  
primi chori]

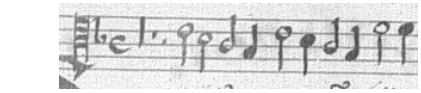

[Bassus  
primi chori]

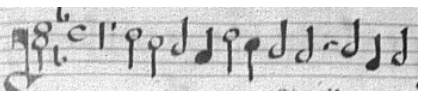

[Cantus  
secundi chori]

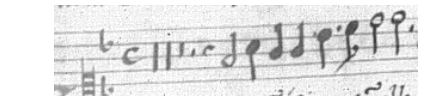

[Altus  
secundi chori]

[Tenor  
secundi chori]

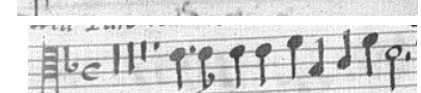

[Bassus  
secundi chori]

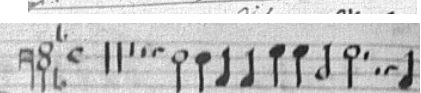

Partitura  
ad organum

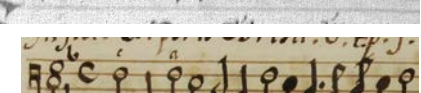

4

le, su - mit u - nus, u - nus, su-mit u - nus, sum - munt mil -  
- munt mil - le, su - mit u - nus, u - nus, sum - munt mil -  
Su - mit u - nus, sum - munt mil - le, sum - munt mil -  
Su - mit u - nus, sum - munt mil - le, sum - munt mil -

le, quan - tum i - sti, tan-tum il - le, nec sum - ptus con - su - mi - tur,  
 le, quan - tum i - sti, tan-tum il - le, nec sum - ptus con - su - mi - tur,  
 le, quan - tum i - sti, tan-tum il - le, nec sum - ptus con - su - mi - tur,  
 le, quan - tum i - sti, tan-tum il - le, nec sum - ptus con - su - mi - tur,  
 Quan - tum i - sti, tan - tum il - le, nec sum - ptus con - su - mi -  
 Quan-tum i - sti, tan-tum il - le, nec sum - ptus con - su - mi -  
 Quan-tum i - sti, tan-tum il - le, nec sum - ptus con - su - mi -  
 Quan - tum i - sti, tan-tum il - le, nec sum - ptus con - su - mi -

quan - tum i - sti, tan-tum il - le, nec sum - ptus con-su - mi - tur, nec  
 quan - tum i - sti, tan-tum il - le, nec sum - ptus con-su - mi - tur, nec  
 quan - tum i - sti, tan-tum il - le, nec sum - ptus con-su - mi - tur, nec  
 quan - tum i - sti, tan-tum il - le, nec sum - ptus con-su - mi - tur, nec  
 tur, quan - tum i - sti, tan-tum il - le, nec sum -  
 tur, quan-tum i - sti, tan-tum il - le, nec sum -  
 tur, quan - tum i - sti, tan-tum il - le, nec sum -  
 tur, quan - tum i - sti, tan-tum il - le, nec sum -

Sor-te

Sor-te ta-men i - næ qua - li, *sor-te*

Sor-te ta-men i - næ-qua -

Sor-te ta-men i - næ-qua -

i - næ - qua - li, i - næ - qua - li, vi-tæ vel in - te - ri-tus,

*sor-te ta-men* i - næ-qua - li, vi-tæ vel in - te - ri-tus,

i - næ-qua - li, vi - tæ vel in - te - ri-tus,

ta-men i - næ - qua - li, vi - tæ vel in - te - ri-tus,

ta-men i - næ - qua - li, *sor-te ta-men* i - næ - qua - li, *sor-te ta-men*, *sor-te ta-men*

*ta-men* i - næ - qua - li, *sor-te ta-men* i - næ - qua - li, *sor-te ta-men* i - næ - qua -

li, *sor-te ta-men* i - næ-qua - li, *sor-te ta-men* i - næ - qua - li, i - næ -

li, *sor-te ta-men* i - næ-qua - li, *sor-te ta-men* i - næ-qua - li, *sor-te ta-men*

i - næ - qua - li, vi - tæ vel in - te - ri - tus, vi - tæ vel in - te - ri -  
 - li, vi - tæ vel in - te - ri - tus, vi - tæ vel in - te - ri -  
 qua - li, vi - tæ vel in - te - ri - tus, vi - tæ vel in - te - ri -  
 i - næ - qua - li, vi - tæ vel in - te - ri - tus, vi - tæ vel in - te - ri -  
 vi - tæ vel in - te - ri - tus, vi - tæ vel in - te - ri -  
 vi - tæ vel in - te - ri - tus, vi - tæ vel in - te - ri -  
 vi - tæ vel in - te - ri - tus, vi - tæ vel in - te - ri -  
 vi - tæ vel in - te - ri - tus, vi - tæ vel in - te - ri -

tus. Mors est ma - lis,  
 tus. Mors est ma - lis,  
 tus. Mors est ma - lis,  
 tus. Mors est ma - lis,  
 tus. Vi - ta bo -  
 tus. Vi - ta bo -  
 tus. Vi - ta bo -  
 tus. Vi - ta bo -

vi - de pa-ris sum - pti - o - nis, pa - ris sum - pti - o - nis, pa-ris sum-pti-o - nis quam sit  
 vi - de pa-ris sum-pti-o - nis, sum-pti - o - nis, quam — sit di - spar, quam sit  
 vi - de pa-ris sum - pti-o - nis, quam — sit di - spar, quam sit  
 vi - de pa - ris sum - pti - o - nis, sum-pti - o - nis, quam sit

- nis,  
 - nis,  
 - nis,  
 - nis,  
 - nis,

di-spar e - xi - tus,  
 di-spar e - xi - tus,  
 di-spar e - xi - tus,  
 di-spar e - xi - tus,

vi - de pa - ris sum - pti - o - nis, quam sit di-spar e - xi -  
 vi - de pa-ris sum - pti-o - nis, sum-pti - o - nis, quam sit di-spar e - xi -  
 vi - de pa-ris sum-pti - o - nis, sum-pti - o - nis, quam sit di-spar e - xi -  
 vi - de pa-ris sum - pti - o - nis, quam sit di-spar e - xi -

quam sit di-spar e - xi-tus, quam sit di - spar e - xi - tus.  
 quam sit di-spar e - xi-tus, quam sit di - spar e - xi - tus.  
 quam sit di-spar e - xi-tus, quam sit di - spar e - xi - tus.  
 quam sit di-spar e - xi-tus, quam sit di - spar e - xi - tus.  
 tus, quam sit di - spar e - xi - tus.  
 tus, quam sit di - spar, quam sit di-spar e - xi - tus.  
 tus, quam sit di - spar e-xi - tus, di - spar e - xi - tus.  
 tus, quam sit di - spar e - xi - tus.

Al - le - lu - ja, al - le - lu - ja, al - le - lu - ja, al -  
 Al - le - lu - ja, al - le - lu - ja, a - le - lu - ja, al -  
 Al - le - lu - ja, al - le - lu - ja, al - le - lu - ja,  
 Al - le - lu - ja, al - le - lu - ja, al - le - lu - ja, Al -  
 Al - le - lu - ja, al - le - lu - ja, al - le - lu -  
 Al - le - lu - ja, al - le - lu - ja, al - le lu -  
 Al - le - lu - ja, al - le - lu - ja, al - le - lu - ja, al -  
 Al - le - lu - ja, al - le - lu - ja, al - le - lu - ja, al -

le - lu - ja, al - le - lu - ja.  
le - lu - ja, al - le - lu - ja.  
al - le - lu - ja, al - le - lu - ja.  
le - lu - ja, al - le - lu - ja.  
ja, al - le - lu - ja.  
ja, al - le - lu - ja.  
le - lu - ja, al - le - lu - ja.  
le - lu - ja, al - le - lu - ja.  
le - lu - ja, al - le - lu - ja.  
le - lu - ja, al - le - lu - ja.

# Fracto demum sacramento

In festo Corporis Christi. Septi toni pro D

Lauda Sion septima pars

Josep Reig (1595 - 1674)

[Cantus  
primi chori]

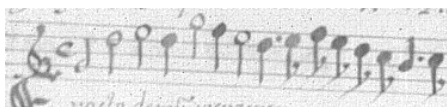

Cantus secundus  
[primi chori]

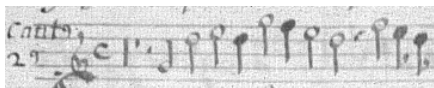

[Altus  
primi chori]

[Tenor  
primi chori]

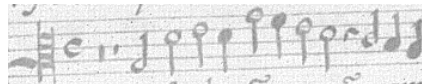

[Cantus  
secundi chori]

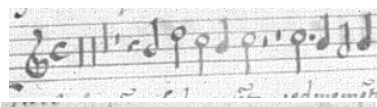

[Altus  
secundi chori]

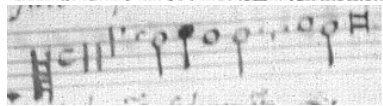

[Tenor  
secundi chori]

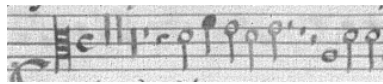

[Bassus  
secundi chori]

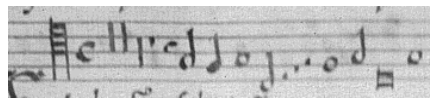

Partitura  
ad organum

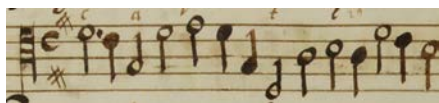

Fra - cto de - mum sa - cra - men -

Fra - cto de - mum sa -

to, sa - cra - men - to, sa - cra - men -

Fra - cto de - mum sa - cra - men - to, sa - cra -

- cra - men - to, sa - cra - men -

Fra - cto de - mum sa - cra - men - to, sa - cra - men - to, sa - cra - men -

to, ne va-cil - les, sed me - men - to,  
 men - to, ne va-cil - les, sed me - men - to, sed  
 to, ne va-cil - les, sed me - men - to,  
 - to, ne va-cil - les, sed me - men - to,  
 Sed me - men - to, sed me -  
 Sed me - men - to, sed  
 Sed me - men - to, sed  
 Sed me - men - to, sed

sed me - men - to,  
 me - men - to,  
 sed me - men - to,  
 sed me - men - to,  
 men - to, sed me-men - to, tan-tum es - se sub frag-men - to,  
 me - men - to, tan-tum es - se sub frag-men-to,  
 me - men - to, me - men - to, tan-tum es - se, tan-tum es -  
 me - men - to, tan-tum es - se sub frag-men -

quan - tum to-to te - gi-tur, quan -  
 quan - tum to-to te - gi-tur, quan -  
 quan - tum to-to te - gi-tur, quan -  
 quan - tum to-to te - gi-tur, quan -  
 tan-tum es - se sub frag-men - to, quan - tum to-to te - gi-tur, quan -  
 tan-tum es - se sub frag - men - to, quan - tum to-to te-gi - tur, quan -  
 se sub frag - men - to, quan - tum to-to te - gi-tur, quan -  
 - to, sub frag - men - to, quan - tum to-to te-gi - tur, quan -

- tum to-to te - gi - tur. Si - gni tan - tum fit fra -  
 - tum to-to te - gi - tur. Si - gni tan-tum fit fra - ctu -  
 - tum to-to te - gi - tur. Si - gni tan-tum fit fra -  
 - tum to-to te - gi - tur. Si - gni tan - tum fit fra -  
 - tum to-to te - gi - tur. Nul - la re - i fit scis - su - ra, si - gni tan - tum  
 - tum to-to te - gi - tur. Nul - la re - i fit scis - su - ra, si - gni tan - tum  
 - tum to-to te - gi - tur. Nul - la re - i fit scis - su - ra, si - gni tan - tum,  
 - tum to-to te - gi - tur. Nul - la re - i fit scis - su - ra, si - gni tan - tum,

ctu - ra, qua nec sta - tus, nec sta - tu - ra,  
 - ra, qua nec sta-tus, nec sta - tu - ra,  
 ctu - ra, qua nec sta-tus, nec sta - tu - ra,  
 ctu - ra, qua nec sta-tus, nec sta - tu - ra,  
 fit fra - ctu - ra, qua nec sta-tus, nec sta - tu - ra si-gna - ti mi-nu - i -  
 fit frac - tu - ra, qua nec sta-tus, nec sta - tu - ra si-gna - ti mi-nu - i -  
 fit fra - ctu - ra, qua nec sta-tus nec sta - tu - ra si-gna - ti mi-nu - i -  
 fit fra - ctu - ra, qua nec sta-tus nec sta - tu - ra si-gna - ti mi-nu - i -

qua nec sta - tus, nec sta - tu - ra si-gna - ti mi-nu - i - tur.  
 qua nec sta - tus, nec sta - tu - ra si-gna - ti mi-nu - i - tur.  
 qua nec sta - tus, nec sta - tu - ra, si-gna - ti mi-nu - i - tur.  
 qua nec sta - tus, nec sta - tu - ra, si-gna - ti mi-nu - i - tur.  
 tur, qua nec sta - tus, nec sta - tu - ra si-gna - ti mi-nu - i -  
 tur, qua nec sta - tus, nec sta - tu - ra si-gna - ti mi-nu - i -  
 tur, qua nec sta - tus, nec sta - tu - ra si-gna - ti mi-nu - i -  
 tur, qua nec sta - tus, nec sta - tu - ra si-gan - ti mi-nu - i -

Ec - ce Pa - nis An - ge - lo -

Ec - ce Pa - nis An - ge - lo -

Ec - ce Pa - nis An - ge - lo -

Ec - ce Pa - nis An - ge - lo -

tur. Ec - ce Pa - nis An - ge - lo -

tur. Ec - ce Pa - nis An - ge - lo -

tur. Ec - ce Pa - nis An - ge - lo -

tur. Ec - ce Pa - nis An - ge - lo -

rum, fa - ctus ci - bus vi - a - to - rum, non mit -

rum, fa - ctus ci - bus vi - a - to - rum, non mit -

rum, fa - ctus ci - bus vi - a - to - rum, non mit -

rum fa - ctus ci - bus vi - a - to - rum, non mit -

rum, ve - re pa - nis fi - li - o - rum, non mit - ten - dus ca - ni - bus,

rum, ve - re pa - nis fi - li - o - rum, non mit - ten - dus ca - ni - bus,

rum, ve - re pa - nis fi - li - o - rum, non mit - ten - dus ca - ni - bus,

rum, ve - re pa - nis fi - li - o - rum, non mit - ten - dus ca - ni - bus,

ten - dus ca - ni - bus, ve - re pa - nis fi - li - o - rum,  
 ten - dus ca - ni - bus, ve - re pa - nis fi - li - o - rum,  
 ten - dus ca - ni - bus, ve - re pa - nis fi - li - o - rum,  
 ten - dus ca - ni - bus, ve - re pa - nis fi - li - o - rum,  
 ve - re pa - nis fi - li - o - rum, non — mit - ten - dus ca - ni - bus,  
 ve - re pa - nis fi - li - o - rum, non — mit - ten - dus ca - ni - bus,  
 ve - re pa - nis fi - li - o - rum, non — mit - ten - dus ca - ni - bus,  
 ve - re pa - nis fi - li - o - rum, non — mit - ten - dus ca - ni - bus,

non mit - ten - dus, mit - ten - dus ca - ni - bus.  
 non mit - ten - dus, mit - ten - dus, mit - ten - dus ca - ni - bus.  
 non mit - ten - dus, ca - ni - bus.  
 non mit - ten - dus ca - ni - bus.  
 non mit - ten - dus, mit - ten - dus ca - ni - bus.  
 non mit - te - dus, mit - ten - dus ca - ni - bus.  
 non mit - ten - dus, mit - ten - dus ca - ni - bus.  
 non mit - ten - dus, mit - ten - dus ca - ni - bus.

Al - le - lu - ja, al - le - lu - ja,  
Al - le - lu - ja, al - le - lu - ja,  
Al - le - lu - ja, al - le - lu - ja,  
Al - le - lu - ja, al - le - lu - ja,  
Al - le - lu - ja, al - le - lu - ja, al - le - lu - ja, al - le -  
Al - le - lu - ja, al - le - lu - ja, al - le -  
Al - le - lu - ja, al - le - lu - ja, al - le - lu - ja, al -  
Al - le - lu - ja, al - le - lu - ja, al - le - lu - ja, al - le -

al - le - lu - ja, al - le - lu - ja.  
al - le - lu - ja, al - le - lu - ja.  
al - le - lu - ja, al - le - lu - ja.  
al - le - lu - ja.  
lu - ja, al - le - lu - ja.  
lu - ja, al - le - lu - ja.  
le - lu - ja, al - le - lu - ja.  
lu - ja, al - le - lu - ja.

# In figuris præsignatur

In festo Corporis Christi. Octavi toni pro G

Lauda Sion octava pars

Josep Reig (1595 - 1674)

Cantus primus  
[primi chori]

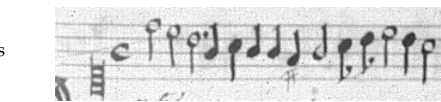

Altus  
[primi chori]

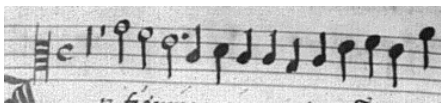

Tenor  
[primi chori]

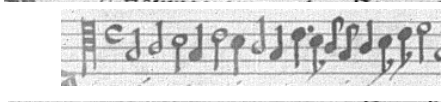

Bassus  
[primi chori]

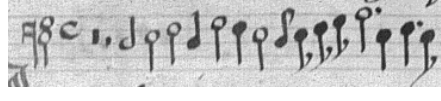

[Cantus  
secundi chori]

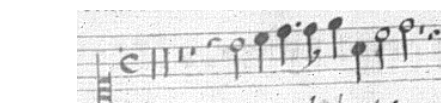

[Altus  
secundi chori]

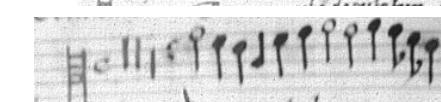

[Tenor  
secundi chori]

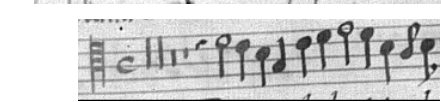

[Bassus  
secundi chori]

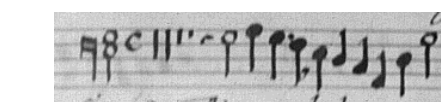

Partitura  
ad organum

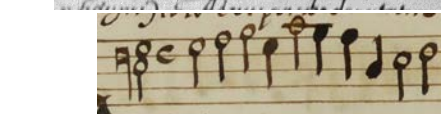

In fi - gu - ris prae-si-gna-tur, prae - si - gna -  
In fi - gu - ris prae - si-gna - tur, prae - si-gna -  
In fi - gu -

5

tur, cum I - sa - ac im - mo - la - tur,  
In fi - gu - ris prae-si-gna - tur, cum I - sa - ac im - mo - la - tur,  
tur, prae - si-gna - tur, cum I - sa - ac im - mo - la - tur,  
ris prae - si - gna - tur, cum I - sa - ac im - mo - la - tur,  
A - gnus  
A - gnus  
A - gnus

pa - schæ de - pu - ta - tur, a - gnus Pa - schæ de - pu - ta -

A - gnus Pa - sche de - pu - ta -

Pa - sche de - pu - ta - tur, de - pu - ta - tur, a - gnus Pa - sche de - pu - ta - tur,

Pa - sche de - pu - ta - tur, a - gnus Pa - sche de - pu - ta -

da - tur — man - na pa - tri - bus, a - gnus Pa - schæ de - pu - ta - tur, da -

da - tur man - na pa - tri - bus, a - gnus Pa - schæ de - pu - ta - tur, da -

da - tur — man - na pa - tri - bus, a - gnus Pa - schæ de - pu - ta - tur, da -

da - tur man - na pa - tri - bus, a - gnus Pa - schæ de - pu - ta - tur, da -

tur, da - tur — man - na pa - tri - bus. A - gnus Pa - sche de - pu - ta - tur da -

tur, da - tur man - na pa - tri - bus. A - gnus Pa - sche de - pu - ta - tur da -

da - tur man - na — pa tri - bus. A - gnus Pa - sche de - pu - ta - tur da -

tur, da - tur man - na pa - tri - bus. A - gnus Pa - sache de - pu - ta - tur da -

- tur man - na pa - tri - bus. Bo - ne pa - stor, pa - stor, pa - nis

- tur man - na pa - tri - bus. Bo - ne pa - stor, pa - nis

- tur man - na pa - tri - bus. Bo - ne pa - stor, pa - nis

- tur man - na pa - tri - bus. Bo - ne pa - stor, pa - nis

- tur man - na pa - tri - bus. Bo - ne pa - stor, pa - nis

- tur man - na pa - tri - bus. Bo - ne pa - stor, pa - nis

- tur man - na pa - tri - bus. Bo - ne pa - stor, pa - nis

- tur man - na pa - tri - bus. Bo - ne pa - stor, pa - nis

ve - re, Je - su, no - stri mi - se - re - re. Tu -

ve - re, Je - su, no - stri mi - se - re - re. Tu -

- nis ve - re, Je - su, no - stri mi - se - re - re. Tu -

ve - re, Je - su, no - stri mi - se - re - re. Tu -

ve - re, Tu - nos pa - sce, nos tu - e - re,

ve - re, Tu - nos pa - sce, nos tu - e - re,

ve - re, Tu - nos pa - sce, nos tu - e - re,

ve - re, Tu - nos pas - ce, nos tu - e - re,

\_ nos bo - na fac vi - de - re in ter - ra vi - ven - ti - um, in  
 \_ nos bo - na fac vi - de - re in ter - ra vi - ven - ti - um, in  
 \_ nos bo - na fac vi - de - re in ter - ra vi - ven - ti - um, in  
 \_ nos bo - na fac vi - de - re in ter - ra vi - ven - ti - um, in  
 Tu nos pa - sce, nos tu - e - re, in  
 Tu nos pa - sce, nos tu - e - re, in  
 Tu nos pa - sce, nos tu - e - re, in  
 Tu nos pa - sce, nos tu - e - re, in

ter - ra vi - ven - ti - um. Tu qui cun - cta scis et va -  
 ter - ra vi - ven - ti - um. Tu qui cun - cta scis et va -  
 ter - ra vi - ven - ti - um. Tu qui cun - cta scis et va -  
 ter - ra vi - ven - ti - um. Tu qui cun - cta scis et va -  
 ter - ra vi - ven - ti - um. Tu qui cun - cta scis et va -  
 ter - ra vi - ven - ti - um. Tu qui cun - cta scis et va -  
 ter - ra vi - ven - ti - um. Tu qui cun - cta scis et va - les,  
 ter - ra vi - ven - ti - um. Tu qui cun - cta scis et va -

les, qui nos pa-scis hic mor-ta - les, co - he-re-des et so-da -

les, qui nos pa-scis hic mor-ta - les, co - he-re - des et so-da -

les, qui nos pa-scis hic mor-ta - les, co - he-re-des et so-da -

les, qui nos pa-scis hic mor-ta - les, co - he-re-des et so-da -

les, tu - os i - bi co-men - sa - les,

les, tu - os i - bi co-men - sa - les,

les, tu os i - bi co-men - sa - les,

les, tu os i - bi co-men - sa - les,

les, co - he - re - des et so - da - les fac san - cto - rum -

les, co - he - re - des et so - da - les fac san - cto - rum

les, co - he - re - des et so - da - les fac san - cto - rum

les, co - he - re - des et so - da - les fac san - cto - rum

fac san - cto - rum ci - vi - um,

fac san - cto - rum ci - vi - um,

fac san - cto - rum ci - vi - um,

fac san - cto - rum ci - vi - um,

ci - vi - um, fac san - cto - rum ci - vi - um. A - men,

ci - vi - um, fac san - cto - rum ci - vi - um. A -

ci - vi - um, fac san - cto - rum ci - vi - um. A - men,

ci - vi - um, fac san - cto - rum ci - vi - um. A -

fac san - cto - rum ci - vi - um, ci - vi - um. A -

fac san - cto - rum ci - vi - um, ci - vi - um. A -

fac san - cto - rum ci - vi - um, ci - vi - um. A -

fac san - cto - rum ci - vi - um. A -

a - men, a - men.

men, a - men, a - men.

a - men, a - men, a - men.

- men, a - men, a - men.

men, a - men, a - men.

men, a - men, a - men.

men, a - men, a - men.

men, a - men, a - men.

men, a - men, a - men.

# Ego enim acceppi

In festo Corporis Christi. Nonii toni pro E

Josep Reig (1595 - 1674)

Cantus [primi chori]

Altus [primi chori]

Tenor [primi chori]

Bassus [primi chori]

[Cantus secundi chori]

[Altus secundi chori]

[Tenor secundi chori]

[Bassus secundi chori]

Partitura ad organum

E - go e - nim ac -

E -

5

ce - pi a Do - mi - no, a - Do - mi -

- go e - nim ac - ce - pi a Do - mi -

E - go e -

no, a Do mi - no, a  
 no, e - go e - nim ac - ce - pi a Do -  
 E - go e - nim ac - ce -  
 nim ac - ce - pi a Do - mi - no, e - go

Do mi - no  
 mi - no  
 pi a Do mi - no  
 e - nim ac - ce - pi a Do - mi - no  
 E - go e - nim ac - ce - pi a  
 E - go e -

Do - mi - no, a - Do - mi -  
 E - go e - nim ac - ce - pi a Do -  
 nim ac - ce - pi a Do - mi -  
 E - go e -

no, a - Do - mi -  
 mi - no, a Do - mi - no, a Do - mi -  
 nim ac - ce - pi a Do - mi -  
 no, e - go e - nim ac - ce - pi a Do - mi -

quod et tra - di - di vo - bis, quo - ni - am Do - mi -  
 quod et tra - di - di vo - bis, quo - ni - am Do - mi -  
 quod et tra - di - di vo - bis, quo - ni - am Do - mi -  
 quod et tra - di - di vo - bis, quo - ni - am Do - mi -

no, quo - ni - am Do - mi -  
 no, quo - ni - am Do - mi -  
 no, quo - ni - am Do - mi -

nus, Do - mi - nus Je - sus in qua no - cte tra -  
 nus, Do - mi - nus Je - sus in qua no - cte tra - de -  
 nus Je - sus in qua no - cte tra - de -  
 nus Je - sus in qua no - cte tra - de -

nus Je - sus in qua no - cte tra -  
 nus Je - sus in qua no - cte tra -  
 nus Je - sus in qua no - cte tra -  
 nus Je - sus in qua no - cte tra -

de - ba - tur,  
 ba - tur,  
 tra - de - ba - tur,  
 tra - de - ba - tur,  
 tra - de - ba - tur, ac - ce - pit pa - nem, et  
 tra - de - ba - tur, ac - ce - pit pa - nem, et  
 de - ba - tur, ac - ce - pit pa - nem, et  
 de - ba - tur, ac - ce - pit pa - nem, et

Ac - ci - pi -  
 Ac - ci - pi -  
 Ac - ci - pi -  
 Ac - ci - pi -  
 gra - ti - as a - gens fre - git, et di - xit:  
 gra - ti - as a - gens fre - git, et di - xit:  
 gra - ti - as a - gens fre - git, et di - xit:  
 gra - ti - as a - gens fre - git et di - xit:

te, ac - ci - pi - te, et man - du - ca - te,  
 te, ac - ci - pi - te, et man - du - ca - te,  
 te, ac - ci - pi - te, et man - du - ca - te,  
 te, ac - ci - pi - te, et man - du - ca - te,  
 Ac - ci - pi - te, hoc —  
 Ac - ci - pi - te, hoc —  
 Ac - ci - pi - te, hoc —  
 Ac - ci - pi - te,

est cor - pus me - um,  
 est cor - pus hoc est cor - pus me - um,  
 est cor - pus me - um, hoc —  
 hoc est cor - pus me - um, hoc —

de - tur, hoc fa - ci - te, hoc fa - ci -

de - tur, hoc fa - ci - te, hoc fa - ci -

tra - de - tur, hoc fa - ci - te, hoc fa - ci -

de - tur, hoc fa - ci - te, hoc fa - ci -

hoc fa - ci - te, in me - am com - me - mo - ra - ti - o - nem, hoc

hoc fa - ci - te, in me - am com - me - mo - ra - ti - o - nem, hoc

hoc fa - ci - te, in me - am com - me - mo - ra - ti - o - nem, hoc

hoc fa - ci - te, in me - am com - me - mo - ra - ti - o - nem, hoc

te, in me am com - me - mo - ra - ti - o - nem, hoc fa - ci - te in me -

te, in me - am com - me - mo - ra - ti - o - nem, hoc fa - ci - te in me -

te, in me - am com - me - mo - ra - ti - o - nem, hoc fa - ci - te in me -

te, in me - am com - me - mo - ra - ti - o - nem, hoc fa - ci - te in me -

fa - ci - te, hoc fa - ci - te in me -

fa - ci - te, hoc fa - ci - te in me -

fa - ci - te, in me - am com - me - mo -

fa - ci - te, hoc fa - ci - te in me -

# O sacrum convivium

In festo Corporis Christi. Octavi toni pro G

Josep Reig (1595 - 1674)

Cantus primus  
[primi chori]

Altus  
[primi chori]

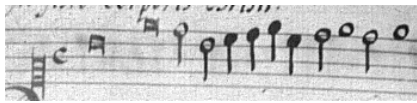

Tenor  
[primi chori]

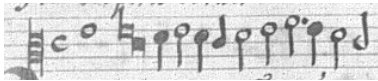

Bassus  
[primi chori]

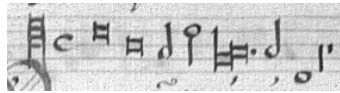

[Cantus  
secundi chori]

[Altus  
secundi chori]

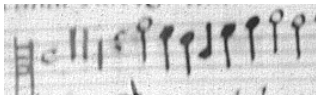

[Tenor  
secundi chori]

[Bassus  
secundi chori]

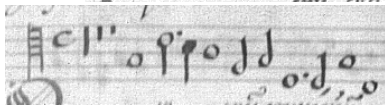

Partitura  
ad organum

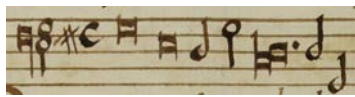

5

crum con - vi - vi - um!

crum con - vi - vi - um!

crum con - vi - vi - um!

crum con - vi - vi - um!

O sa - crum con - vi -

O sa - crum con - vi -

O sa - crum con -

O sa - crum con - vi -

O sa - crum con - vi - vi - um! in - vi - um!  
 O sa - crum con - vi - vi - um! in - vi - um!  
 O sa - crum con - vi - vi - um! in - vi - um!  
 O sa - crum con - vi - vi - um! in - vi - um!

- vi - um! O sa - crum con - vi - vi - um!  
 - vi - um! O sa - crum con - vi - vi - um!  
 vi - vi - um! O sa - crum con - vi - vi - um!  
 - vi - um! O sa - crum con - vi - vi - um!

quo Chri - stus su - mi - tur,  
 quo Chri - stus su - mi - tur,  
 quo Chri - stus su - mi - tur,  
 quo Chri - stus su - mi - tur,

in - quo Chri - stus su -  
 in quo Chri - stus su -  
 in - quo Chri - stus su -  
 in - quo Chri - stus su -

in quo Chri - stus  
 in quo Chri - stus, in quo  
 in quo Chri - stus, Chri - stus  
 in quo Chri - stus  
 mi - tur, in quo Chri - stus su - mi -  
 mi - tur, in quo Chri - stus su -  
 mi - tur, in quo Chri - stus su -  
 mi - tur, in quo Chri - stus

su - mi - tur, re - co - li - tur me - mo - ri - a pas - si - o - nis e -  
 Chri - stus su - mi - tur, re - co - li - tur me - mo - ri - a pas - si - o - nis e -  
 su - mi - tur, re - co - li - tur me - mo - ri - a pas - si - o - nis e -  
 su - mi - tur, re - co - li - tur me - mo - ri - a pas - si - o - nis e -  
 tur, su - mi - tur, re - co - li - tur me - mo - ri - a,  
 mi - tur, re - co - li - tur me - mo - ri - a,  
 mi - tur, re - co - li - tur me - mo - ri - a,  
 su - mi - tur, re - co - li - tur me - mo - ri - a,

jus, re-co - li - tur me-mo - ri - a, re - co - li - tur me -  
 jus, re-co - li - tur me-mo - ri - a, re - co - li - tur me -  
 jus, re-co - li - tur me-mo - ri - a, re - co - li - tur me -  
 jus, re-co - li - tur me-mo - ri - a, re - co - li - tur me -  
 re-co - li - tur me-mo - ri - a, re-co - li - tur me-mo - ri - a, pas - si - o - nis e - jus,  
 re-co - li - tur me-mo - ri - a, re-co - li - tur me-mo - ri - a, pas - si - o - nis e - jus,  
 re-co - li - tur me-mo - ri - a, re-co - li - tur me-mo - ri - a, pas - si - o - nis e - jus,  
 re-co - li - tur me-mo - ri - a, re-co - li - tur me-mo - ri - a, pas - si - o - nis e - jus,  
 re-co - li - tur me-mo - ri - a, re-co - li - tur me-mo - ri - a, pas - si - o - nis e - jus,

mo - ri - a pas - si - o - nis e - jus, mens — im - ple-tur  
 mo - ri - a pas - si - o - nis e - jus, mens — im - ple-tur  
 mo - ri - a pas - si - o - nis — e - jus, mens — im - ple-tur  
 mo - ri - a pas - si - o - nis e - jus, mens — im - ple-tur  
 re - co - li - tur me-mo - ri - a pas - si - o - nis e - jus,  
 re - co - li - tur me-mo - ri - a pas - si - o - nis — e - jus,  
 re - co - li - tur me-mo - ri - a pas - si - o - nis e - jus,  
 re - co - li - tur me-mo - ri - a pas - si - o - nis e - jus,  
 re - co - li - tur me-mo - ri - a pas - si - o - nis e - jus,

gra - ti - a, et fu - tu - ræ glo - ri - æ no - bis  
 gra - ti - a, et fu - tu - ræ glo - ri - æ no - bis  
 gra - ti - a, et fu - tu - ræ glo - ri - æ no - bis  
 gra - ti - a, et fu - tu - ræ glo - ri - æ no - bis  
 no - bis pi-gnus da - tur,  
 no - bis pi-gnus da - tur,  
 no - bis pi-gnus da - tur,  
 no - bis pi-gnus da - tur,

pi-gnus da - tur, et fu - tu - ræ glo - ri - æ et fu - tu - ræ  
 pi-gnus da - tur, et fu - tu - ræ glo - ri - æ,  
 pi-gnus da - tur, et fu - tu - ræ glo - ri - æ, no -  
 pi-gnus da - tur, et fu - tu - re glo - ri -  
 et fu - tu - ræ glo - ri - æ,  
 et fu - tu - ræ glo - ri - æ,  
 et fu - tu - ræ glo - ri - æ,  
 et fu - tu - ræ glo - ri - æ,  
 et fu - tu - ræ glo - ri - æ,  
 et fu - tu - ræ glo - ri - æ,

glo - ri - æ, no-bis pi-gnus da - tur, no - bis pi - gnus da - tur,  
 no - bis pi - gnus da - tur, no - bis pi - gnus da -  
 - bis-pi - gnus, no-bis pi-gnus da - tur, no - bis pi - gnus da -  
 æ, glo - ri - æ, no - bis pi-gnus da - tur, no - bis pi - gnus da -  
 no - bis pi-gnus da - tur, no - bis pi - gnus da -  
 no - bis pi-gnus da - tur, no - bis pi - gnus da -  
 no - bis pi-gnus da - tur, no - bis pi - gnus da -  
 no - bis pi-gnus da - tur, no - bis pi - gnus da -

no - bis pi - gnus da - tur. Al - le - lu - ja, al - le - lu - ja, al -  
 tur, da - tur. Al - le - lu - ja, al - le - lu - ja, al -  
 tur. Al - le - lu - ja, al - le - lu - ja, al -  
 tur. Al - le - lu - ja, al - le - lu - ja, al -  
 tur. Al - le - lu - ja, al - le - lu - ja, al -  
 tur. Al - le - lu - ja, al - le - lu - ja, al -  
 tur. Al - le - lu - ja, al - le - lu - ja, al -  
 tur. Al - le - lu - ja, al - le - lu - ja, al -

# Honestum fecit

In festo unius martiris. Octavi toni pro D

Josep Reig (1595 - 1674)

Cantus primus  
[primi chori]

Altus  
[primi chori]

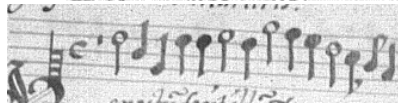

Tenor  
[primi chori]

Bassus  
[primi chori]

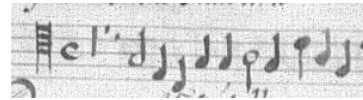

[Cantus  
secundi chori]

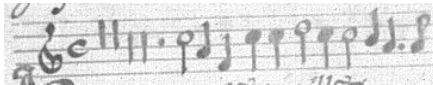

[Altus  
secundi chori]

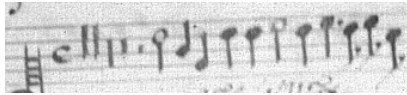

[Tenor  
secundi chori]

[Bassus  
secundi chori]

Partitura  
ad organum

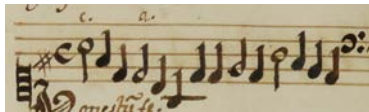

A modern musical score for the first system, featuring five staves: Cantus primus, Altus, Tenor, Bassus, and Partitura ad organum. The music is in G major and 2/2 time. The lyrics are: Ho - nestum fe - cit il - lum Do -

5

A modern musical score for the second system, featuring five staves: Cantus primus, Altus, Tenor, Bassus, and Partitura ad organum. The music continues from the first system. The lyrics are: mi - nus, Do - mi - nus, ho - nestum fe - cit  
mi - nus, ho - nestum fe - cit il - lum Do  
Ho - nestum fe - cit il - lum Do mi - nus, ho - nestum fe - cit il -  
Ho - nestum fe - cit il - lum, ho - nestum fe - cit il - lum, ho -

il - lum Do - mi - nus,  
 - mi - nus, fe - cit il - lum Do - mi - nus,  
 lum, no - ne - stum fe - cit il - lum Do - mi - nus,  
 ne - stum fe - cit il - lum Do - mi - nus,  
 Ho - ne - stum fe - cit  
 Ho - ne - stum fe - cit il - lum Do - mi -  
 Ho - ne - stum fe - cit il - lum  
 Ho - ne - stum fe - cit il - lum Do -

ut cu - sto - di - vit e - um ab i - ni - mi -  
 et cu - sto - di - vit e - um ab i - ni - mi -  
 ut cu - sto - di - vit e - um ab i - ni - mi -  
 et cu - sto - di - vit e - um ab i - ni - mi -  
 il - lum Do - mi - nus, et cu - sto - di - vit  
 nus, Do - mi - nus, et cu - sto - di - vit  
 Do - mi - nus, Do - mi - nus, et cu - sto - di - vit  
 - mi - nus, et cu - sto - di - vit

lum, tu-ta-vit il-lum. Et de-dit il-li cla-ri-ta-tem æ-lum,  
 lum, tu-ta-vit il-lum. Et de-dit il-li cla-ri-ta-tem æ-lum,  
 lum, tu-ta-vit il-lum. Et de-dit il-li cla-ri-ta-tem æ-lum,  
 lum, tu-ta-vit il-lum. Et de-dit il-li cla-ri-ta-tem æ-lum,  
 tu-ta-vit il-lum. Et de-dit il-li,  
 tu-ta-vit il-lum. Et de-dit il-li,  
 tu-ta-vit il-lum. Et de-dit il-li,  
 tu-ta-vit il-lum. Et de-dit il-li,

ter-nam, et de-dit il-li, et de-dit il-li cla-ri-ta-tem æ-ter -  
 ter-nam, et de-dit il-li, et de-dit il-li cla-ri-ta-tem æ-ter -  
 ter-nam, et de-dit il-li, et de-dit il-li cla-ri-ta-tem æ-ter -  
 ter-nam, et de-dit il-li, et de-dit il-li cla-ri-ta-tem æ-ter -  
 et de-dit il-li, et de-dit il-li, de-dit il-li cla-ri-ta-tem æ-ter -  
 et de-dit il-li, et de-dit il-li, de-dit il-li cla-ri-ta-tem æ-ter -  
 et de-dit il-li, et de-dit il-li, de-dit il-li cla-ri-ta-tem æ-ter -  
 et de-dit il-li, et de-dit il-li, de-dit il-li cla-ri-ta-tem æ-ter -  
 et de-dit il-li, et de-dit il-li, de-dit il-li cla-ri-ta-tem æ-ter -  
 et de-dit il-li, et de-dit il-li, de-dit il-li cla-ri-ta-tem æ-ter -

nam. nam. nam. Et—

nam. De - scen - dit, de - scen - dit cum il - lo in fo - ve -

nam. De - scen - dit, de - scen - dit cum il - lo in fo - ve -

nam. De - scen - dit, de - scen - dit, cum il - lo in fo - ve -

nam. De - scen - dit, de - scen - dit, cum il - lo in fo - ve -

nam. De - scen - dit, de - scen - dit, cum il - lo in fo - ve -

nam. De - scen - dit, de - scen - dit, cum il - lo in fo - ve -

Et in vin - cu - lis non de - re - li - quit e - um, et in vin - cu -

Et in vin - cu - lis non de - re - li - quit, non de - re - li - quit—

in vin - cu - lis non de - re - li - quit e - um, et in vin - cu - lis non de - re - li - quit, et—

Et in vin - cu - lis non de - re - li - quit e - um, et in vin - cu - lis—

am. \*

am.

am.

am.

am.

lis non de-re - li - quit e - um. Et de-dit il - li, et de-dit il -  
 e - um. Et de - dit il - li, et de-dit il -  
 in vin cu - lis non de-re-li-quit e - um. Et de-dit il - li, et de-dit il -  
 non de - re - li - quit e - um. Et de-dit il - li, et de-dit il -  
 Et de - dit il - li, et de-dit il - li cla - ri -  
 Et de-dit il - li, et de-dit il - li cla - ri -  
 Et de-dit il - li, et de-dit il - li cla - ri -  
 Et de-dit il - li, et de-dit il - li cla - ri -

li, et de - dit il - li, et de - dit il - li, [de-dit il -  
 li, et de - dit il - li, et de - dit il - li, de-dit il -  
 li, et de - dit il - li, et de - dit il - li, de-dit il -  
 li, et de - dit il - li, et de - dit il - li, de-dit il -  
 ta - tem æ - ter - nam, et de - dit il - li, et de - dit il -  
 ta - tem æ - ter - nam, et de - dit il - li, et de - dit il -  
 ta - tem æ - ter - nam, et de - dit il - li, et de - dit il -  
 ta - tem æ - ter - nam, et de - dit il - li, et de - dit il -

li,] cla - ri - ta - tem æ - ter - nam, cla - ri - ta - tem æ - ter - nam.

li cla - ri - ta - tem æ - ter - nam, cla - ri - ta - tem æ - ter - nam.

li cla - ri - ta - tem æ - ter - nam, cla - ri - ta - tem æ - ter - nam.

li, cla - ri - ta - tem æ - ter - nam, cla - ri - ta - tem æ - ter - nam.

li cla - ri - ta - tem æ - ter - nam, cla - ri - ta - tem æ - ter - nam.

li cla - ri - ta - tem æ - ter - nam, cla - ri - ta - tem æ - ter - nam, æ - ter - nam.

li cla - ri - ta - tem æ - ter - nam, cla - ri - ta - tem æ - ter - nam.

li cla - ri - ta - tem æ - ter - nam, cla - ri - ta - tem æ - ter - nam.

li cla - ri - ta - tem æ - ter - nam, cla - ri - ta - tem æ - ter - nam.

tes be-ne-di-cunt Do-mi-num, lau - dan - tes, lau - dan - tes be-ne - di - cunt Do-mi - num,  
 dan tes be ne di cunt Do mi num, be ne di cunt Do mi num,  
 lau - dan - tes be-ne - di - cunt Do - mi - num,  
 lau-dan - tes bene-di-cunt Do - mi - num,  
 lau - dan - tes be-ne-di-cunt  
 lau dan  
 lau - dan - tes be-ne-  
 lau - dan - tes be-ne-

be-ne-di-cunt Do-mi-num, lau - dan - tes  
 be ne di cunt Do mi num, lau dan tes, be ne  
 be-ne-di-cunt Do-mi-num, lau - dan - tes  
 be-ne-di-cunt Do-mi-num, lau - dan - tes  
 Do - mi - num, be-ne - di-cunt Do - mi - num, lau-dan -  
 tes be ne di cunt Do mi num, be ne di cunt Do mi num, lau dan  
 di-cunt Do - mi - num, be-ne-di-cunt Do - mi - num, lau-dan -  
 di-cunt Do - mi - num, be-ne - di-cunt Do - mi - num, lau-dan -

mi - num, be - ne - di - cunt Do mi - num.  
num, Do mi num, be ne di cunt Do mi num.  
mi - num, be - ne - di - cunt Do mi - num.  
mi - num, be - ne - di - cunt Do mi - num.  
num, Do - mi - num, be - ne - di - cunt Do mi - num.  
Do mi num, be ne di cunt Do mi num.  
Do - mi - num, be - ne - di - cunt, be - ne - di - cunt Do - mi - num.  
mi - num, be - ne - di - cunt Do mi - num.

# Fundamenta ejus

Pro quacumque festivitate. Septimi toni pro D

Josep Reig (1595 - 1674)

Cantus primus  
[primi chori]

Altus  
[primi chori]

Tenor  
[primi chori]

Bassus  
[primi chori]

[Cantus  
secundi chori]

[Altus  
secundi chori]

[Tenor  
secundi chori]

[Bassus  
secundi chori]

Partitura  
ad organum

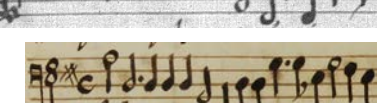
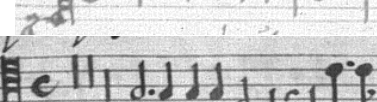
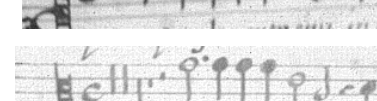
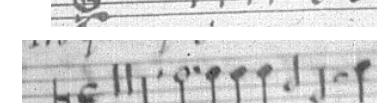
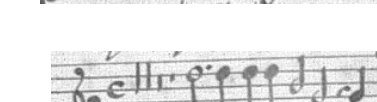
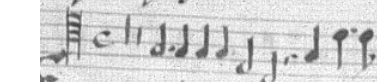
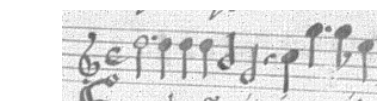

Fun - da - men - ta e - jus in  
Fun - da - men - ta e - jus

mon - ti - bus san - ctis, in mon - ti - bus san - ctis, in  
in mon - ti - bus san - ctis, in mon - ti - bus san -  
Fun - da - men - ta e - jus in mon - ti - bus, san -  
Fun - da - men - ta e - jus in mon - ti - bus san -

mon - ti - bus san - ctis,  
 ctis, in mon - ti - bus san - ctis,  
 ctis,  
 ctis,  
 Fun - da - men - ta e - jus in mon - ti - bus san - ctis, in  
 Fun - da - men - ta e - jus in mon - ti - bus san -  
 Fun - da - men - ta e - jus in mon - ti -  
 Fun - da - men - ta e - jus in mon - ti - bus san -

in mon - ti - bus san - ctis. Di - li - git Do - mi -  
 in mon - ti - bus san - ctis, san - ctis. Di - li - git Do - mi -  
 in mon - ti - bus san - ctis. Di - li - git Do - mi -  
 in mon - ti - bus san - ctis. Di - li - git Do - mi -  
 mon - ti - bus san - ctis, in mon - ti - bus san - ctis.  
 ctis, in mon - ti - bus san - ctis.  
 bus san - ctis, in mon - ti - bus san - ctis.  
 ctis, in mon - ti - bus san - ctis.

nus por-tas Si - on su - per om - ni-a ta - ber - na - cu-la Ja - cob

nus por-tas Si - on su - per om - ni-a ta - ber - na - cu-la Ja - cob

nus por-tas Si - on su - per om - ni-a ta - ber - na - cu-la Ja - cob

nus por-tas Si - on su - per om - ni-a ta - ber - na - cu-la Ja - cob

su - per om - ni-a, ta - ber - na - cu-la Ja - cob. Glo - ri -

su - per om - ni-a, ta - ber - na - cu-la Ja - cob. Glo - ri -

su - per om - ni-a ta - ber - na - cu-la Ja - cob. Glo - ri -

su - per om - ni-a ta - ber - na - cu-la Ja - cob. Glo - ri -

su - per om - ni-a ta - ber - na - cu-la Ja - cob. Glo - ri -

ci - vi-tas De - i,

ci - vi-tas De - i,

ci - vi-tas De - i,

ci - vi-tas De - i,

o - sa di-cta sunt de te ci - vi-tas De - i, ci - vi-tas De -

o - sa di-cta sunt de te ci - vi-tas De - i, ci - vi-tas De -

o - sa di-cta sunt de te ci - vi-tas De - i, ci - vi-tas De -

o - sa di-cta sunt de te ci - vi-tas De - i, ci - vi-tas De -

oa - sa di-cta sunt de te ci - vi-tas De - i, ci - vi-tas De -

glo - ri - o - sa di - cta sunt de te ci - vi - tas De - i. Me -  
 glo - ri - o - sa di - cta sunt de te ci - vi - tas De - i. Me -  
 glo - ri - o - sa di - cta sunt de te ci - vi - tas De - i. Me -  
 glo - ri - o - sa di - cta sunt de te ci - vi - tas De - i. Me -  
 i. Me - mor e - ro Ra - ab  
 i. Me - mor e - ro Ra - ab  
 i. Me - mor e - ro Ra - ab  
 i. Me - mor e - ro Ra - ab

- mor e - ro Ra - ab et Ba - by - lo - nis ec - ce a - li - e - ni - ge -  
 - mor e - ro Ra - ab et Ba - by - lo - nis ec - ce a - li - e - ni - ge -  
 - mor e - ro Ra - ab et Ba - by - lo - nis ec - ce a - li - e - ni - ge -  
 - mor e - ro Ra - ab et Ba - by - lo - nis ec - ce a - li - e - ni - ge -  
 et Ba - by - lo - nis sci - en - ti - bus me  
 et Ba - by - lo - nis sci - en - ti - bus me  
 et Ba - by - lo - nis sci - en - ti - bus me  
 et Ba - by - lo - nis sci - en - ti - bus me

næ et Ty - rus, et Ty - rus et po - pu-lus Æ-thi - o -  
 næ et Ty - rus, et Ty - rus et po - pu-lus Æ-thi - o -  
 næ et Ty - rus, et Ty - rus et po - pu-lus Æ-thi - o -  
 næ et Ty - rus, et Ty - rus et po - pu-lus Æ-thi - o -  
 et Ty - rus, et po - pu-lus Æ-thi - o - pum, et Ty - rus.  
 et Ty - rus, et po - pu-lus Æ-thi - o - pum, et Ty - rus.  
 et Ty - rus, et po - pu-lus Æ-thi - o - pum, et Ty - rus.  
 et Ty - rus, et ppo - pu-lus Æ-thi - o - pum, et Ty - rus.

pum hii fu - e-runt il - lic. Num - quid Si - on di - cet ho -  
 pum hii fu - e-runt il - lic. Num - quid Si - on di - cet ho -  
 pum hii fu - e-runt il - lic. Num - quid Si - on di - cet  
 pum hii fu - e-runt il - lic. Num - quid Si - on di - cet ho -  
 Num - quid Si - on di - cet ho - mo  
 Num - quid Si - on di - cet ho - mo  
 Num - quid Si - on di - cet ho - mo  
 Num - quid Si - on di - cet ho - mo

mo et i - pse fun - da - vit e - am Al -

mo et i - pse fun - da - vit e - am Al -

ho - mo et i - pse fun - da - vit e - am Al - ti -

mo et i - pse fun - da - vit e - am Al - tis -

et ho - mo na - tus est in e - a et i - pse fun - da - vit e - am,

et ho - mo na - tus est in e - a et i - pse fun - da - vit e - am,

et ho - mo na - tus est in e - a et i - pse fun - da - vit e - am,

et ho - mo na - tus est in e - a et i - pse fun - da - vit e - am,

tis - si - mus, et i - pse fun - da - vit e - am

tis - si - mus, et i - pse fun - da - vit e - am

si - mus, et i - pse fun - da - vit e - am

si - mus, et i - pse fun - da - vit e - am

et i - pse fun - da - vit e - am Al - tis -

et i - pse fun - da - vit e - am Al - tis -

et i - pse fun - da - vit e - am Al - tis - si - mus,

et i - pse fun - da - vit e - am Al - tis -

Al-tis - si - mus. Do - mi-nus nar - ra - bit,  
 Al - tis - si - mus. Do - mi-nus nar - ra - bit,  
 Al - tis - si - mus. Do - mi-nus nar - ra - bit,  
 Al - tis - si - mus. Do - mi-nus nar - ra - bit,  
 - si - mus, Al - tis - si - mus. in scri-ptu - ra po-pu -  
 - si - mus. in scri-ptu-ra po-pu -  
 Al - tis - si - mus. in scri-ptu-ra po-pu -  
 - si - mus, Al - tis - si - mus. in scri-ptu - ra po-pu -

Do - mi-nus nar - ra - bit in scri-ptu - ra po-pu - lo - rum, et  
 Do - mi-nus nar - ra - bit in scri-ptu-ra po-pu - lo - rum, et  
 Do - mi-nus nar - ra - bit in scri-ptu-ra po-pu - lo - rum, et  
 Do - mi-nus nar - ra - bit in scri-ptu - ra po-pu - lo - rum, et  
 lo - rum, in scri-ptu - ra po-pu - lo - rum  
 lo - rum, in scri-ptu-ra po-pu - lo - rum  
 lo - rum, in scri-ptu-ra po-pu - lo - rum  
 lo - rum, in scri-ptu - ra po-pu - lo - rum  
 lo - rum, in scri-ptu - ra po-pu - lo - rum, et  
 lo - rum, in scri-ptu - ra po-pu - lo - rum, et

102

prin - ci - pum ho - rum qui fu - e - runt in e - a.

prin - ci - pum ho - rum qui fu - e - runt in - e - a

prin - ci - pum ho - rum qui fu - e - runt in e - a.

prin - pi - pum ho - rum qui fu - e - runt in e - a.

ho - rum qui fu - e - runt in e - a.

ho - rum qui fu - e - runt in e - a, in e - a.

ho - rum qui fu - e - runt in e - a.

ho - rum qui fu - e - runt in e - a.

109

Si - cut læ - tan - ti - um om - ni - um ha - bi - ta - ti - o est in te,

Si - cut læ - tan - ti - um om - ni - um ha - bi - ta - ti - o est in te,

Si - cut læ - tan - ti - um om - ni - um ha - bi - ta - ti - o est in te,

Si - cut læ - tan - ti - um om - ni - um ha - bi - ta - ti - o est in te,

Si - cut læ - tan - ti - um om - ni - um ha - bi -

Si - cut læ - tan - ti - um om - ni - um ha - bi -

Si - cut læ - tan - ti - um om - ni - um ha - bi -

Si - cut læ - tan - ti - um om - ni - um ha - bi -

si - cut læ - tan - ti - um om - ni - um ha - bi - ta - ti - o,  
 si - cut læ - tan - ti - um om - ni - um ha - bi - ta - ti - o,  
 si - cut læ - tan - ti - um om - ni - um ha - bi - ta - ti - o,  
 si - cut læ - tan - ti - um om - ni - um ha - bi - ta - ti - o,

ta - ti - o est in te, si - cut læ - tan - ti - um om - ni - um ha - bi -  
 ta - ti - o est in te, si - cut læ - tan - ti - um om - ni - um ha - bi -  
 ta - ti - o est in te, si - cut læ - tan - ti - um om - ni - um ha - bi -  
 ta - ti - o - est in te, si - cut læ - tan - ti - um om - ni - um ha - bi -  
 ta - ti - o - est in te, si - cut læ - tan - ti - um om - ni - um ha - bi -

ha - bi - ta - ti - o, ha - bi - ta - ti - o est in te, est in te.  
 ha - bi - ta - ti - o, ha - bi - ta - ti - o est in te, est in te.  
 ha - bi - ta - ti - o, ha - bi - ta - ti - o est in te, est in te.  
 ha - bi - ta - ti - to, ha - bi - ta - ti - o est in te, est in te.

ta - ti - o, ha - bi - ta - ti - o est in te, in te, est in te.  
 ta - ti - o, ha - bi - ta - ti - o est in te, in te, in te, in te.  
 ta - ti - o, ha - bi - ta - ti - o est in te, in te, est in te.  
 ta - ti - o, ha - bi - ta - ti - o est in te, in te, est in te.

# Istorum est enim regnum coelorum

In festo plurimorum martirus, 7i toni pro D

Josep Reig (1595 - 1674)

Cantus primus  
[primi chori]

Altus  
[primi chori]

Tenor  
[primi chori]

Bassus  
[primi chori]

[Cantus  
secundi chori]

[Altus  
secundi chori]

[Tenor  
secundi chori]

[Bassus  
secundi chori]

Partitura  
ad organum

5

rum, cæ - lo - rum, re-gnum cæ -  
re-gnum cæ - lo rum, cæ - lo - rum, re-gnum cæ - lo -  
I - sto - rum est e - nim re - gnum cæ - lo -  
I - sto - rum est e - nim re-gnum cæ -

lo - rum,  
 rum, cæ - lo - rum,  
 rum,  
 lo - rum,  
 Qui con-tem-pse-runt vi - tam mun -  
 Qui con-tem-pse-runt  
 Qui con-tem - pse-runt vi-tam mun -  
 Qui con-tem-pse-runt vi-tam mun - di, vi-tam mun - di,

qui con-tem-pse-runt vi - tam mun - di,  
 qui con-tem-pse-runt vi - tam mun - di,  
 qui con-tem - pse-runt vi-tam mun - di,  
 qui con-tem-pse-runt vi - tam mun - di,  
 di, mun - di, qui con-tem-pse-runt  
 vi-tam mun - di, qui  
 di, vi - tam mun - di, qui con-tem-pse-runt vi -  
 mun - di, qui con-tem -

vi - tam mun - di, et per - ve - ne -

vi - tam mun - di, et per - ve - ne -

vi - tam mun - di, et per - ve - ne - runt ad præ -

vi - tam mun - di, et per - ve - ne -

vi - tam mun - di, vi - tam mun - di,

con - tem - pse - runt vi - tam mun - di, vi - tam mun - di,

- tam mun - di, vi - tam mun - di, vi - tam mun - di,

pse - runt vi - tam mun - di, vi - tam mun - di,

- runt, et per - ve - ne - runt ad præ - mi - a re - gni,

runt, et per - ve - ne - runt ad præ - mi - a re - gni,

- mi - a re - gni, præ - mi - a re - gni,

runt ad præ - mi - a re - gni, et per - ve - ne - runt ad præ - mi - a re - gni,

et

et

et

per-ve - ne - runt ad præ - mi-a re - gni, ad  
 et per - ve - ne - runt ad præ - mi-a re - gni, ad præ -  
 per - ve - ne - runt, et per - ve - ne - runt ad præ - mi-a re - gni, et per - ve -  
 per - ve - ne - runt, et per - ve - ne - runt, et per - ve - ne - runt, et per - ve - ne - runt ad præ - mi-a

et per-ve - ne - runt ad  
 et per - ve - ne - runt ad præ - mi-a  
 et per - ve - ne - runt ad præ - mi-a  
 et per - ve - ne - runt ad præ - mi-a  
 pre - mi - a re - gni, et per - ve - ne - runt  
 - mi-a re - gni, et per - ve - ne - runt  
 ne - runt ad præ - mi-a re - gni, et per - ve - ne - runt  
 re - gni, et per - ve - ne - runt

præ - mi-a re - gni, ad præ - mi-a re -  
 re - gni, ad præ - mi-a re -  
 re - gni, ad præ - mi-a re -  
 re - gni, ad præ - mi-a re -  
 ad præ - mi-a re - gni, ad præ - mi-a re -  
 ad præ - mi-a re - gni, re - gni, ad præ - mi-a re -  
 ad præ - mi-a re - gni, ad præ - mi-a re -  
 ad præ - mi-a re - gni, ad præ - mi-a re -  
 ad præ - mi-a re - gni, ad præ - mi-a re -

gni, et la-ve-runt sto - las su - as in san - gui-ne A - gni,  
 gni, et la-ve-runt sto - las su - as in san - gui-ne A - gni,  
 gni, et la - ve - runt sto - las su - as in san - gui-ne A - gni,  
 gni, et la-ve-runt sto - las su - as in san - gui-ne A - gni,  
 gni, et la - ve-runt sto-las  
 gni, et la - ve - runt sto-las  
 gni, et la - ve-runt sto-las  
 gni, et la - ve-runt sto-las

et la - ve-runt sto-las su - as,  
 et la - ve-runt sto - las su - as,  
 et la - ve-runt sto-las su - as,  
 et la - ve-runt sto-las su - as,  
 su - as in san - gui-ne A - gni, in san - gui-ne A -  
 su - as in san - gui-ne A - gni, in san - gui-ne A -  
 su - as in san - gui-ne A - gni, in san - gui-ne A -  
 su - as in san - gui-ne A - gni, in san - gui-ne A -

et la - ve-runt sto-las su - as in san - gui-ne A -  
 et la - ve-runt sto-las su - as in san - gui-ne A -  
 et la - ve - runt sto - las su - as in san - gui-ne A -  
 et la - ve-runt sto-las su - as in san - gui-ne A -  
 gni, in san - gui-ne A - gni,  
 gni, in san - gui-ne A - gni,  
 gni, in san - gui-ne A - gni,  
 gni, in san - gui-ne A - gni,

gni, in san - gui-ne A - gni, A - gni.

gni, in san - gui-ne A - gni, A - gni.

gni, in san - gui-ne A - gni, A - gni.

gni, in san - gui-ne A - gni.

in san - gui-ne A - gni, A - gni.

in san - gui-ne A - gni, A - gni.

in san - gui-ne A - gni, in san - gui-ne A - gni.

in san - gui-ne A - gni.

in san - gui-ne A - gni.

in san - gui-ne A - gni.

De - i ge-ni-trix Vir - go, De - i ge - ni-trix Vir - go.  
 Vir - go, De - i ge-ni-trix Vir go.  
 go, De - i ge-ni-trix Vir - go, De - i ge-ni-trix Vir - go.  
 - i ge-ni-trix, Vir - go, De - i ge - ni-trix Vir - go.

Gau - di-um an - nun - ti - a - vit, gau - di-um,  
 Gau - di-um an - nun - ti - a - vit, gau - di-um,  
 Gau - di-um an - nun - ti - a - vit, gau - di-um,  
 Gau - di-um an - nun - ti - a - vit, gau - di-um,  
 Gau - di-um an - nun - ti - a - vit gau - di-um  
 Gau - di-um an - nun - ti - a - vit gau - di-um  
 Gau - di-um an - nun - ti - a - vit gau - di-um  
 Gau - di-um an - nun - ti - a - vit gau - di-um  
 Gau - di-um an - nun - ti - a - vit gau - di-um

gau - di - um an - nun - ti - a - vit, gau - di - um an - nun - ti -

gau - di - um an - nun - ti - a - vit, gau - di - um an - nun - ti -

gau - di - um an - nun - ti - a - vit, gau - di - um an - nun - ti -

gau - di - um an - nun - ti - a - vit, gau - di - um an - nun - ti -

gau - di - um, gau - di - um an - nun - ti -

gau - di - um, gau - di - um an - nun - ti -

gau - di - um, gau - di - um an - nun - ti -

gau - di - um, gau - di - um a - nun - ti -

a - vit. ex te e - nim, ex te

a - vit. ex te e - nim, ex te

a - vit. ex te e - nim, ex te

a - vit. ex te e - nim, ex te

a - vit u - ni - ver - so mun - do, ex te e - nim

a - vit u - ni - ver - so mun - do, ex te e - nim

a - vit u - ni - ver - so mun - do, ex te e - nim

a - vit u - ni - ver - so mun - do, ex te e - nim

e - nim or-tus est sol ju-sti - ti - æ, or-tus est sol ju-sti - ti - ti - æ, Chri - stus De - us  
 e - nim or-tus est sol ju-sti - ti - æ, or-tus est sol ju-sti - ti - ti - æ, Chri - stus De - us  
 e - nim or-tus est sol ju-sti - ti - æ, or-tus est sol ju-sti - ti - æ, Chri - stus De - us  
 e - nim or-tus est sol ju-sti - ti - æ, or-tus est sol ju-sti - ti - æ, Chri - stus De - us  
 ex te e - nim or-tus est sol jus-ti - ti - æ, Chri - stus De - us  
 ex te e - nim or-tus est sol ju - sti - ti - æ, Chri - stus De - us no -  
 ex te e - nim or-tus est sol ju-sti - ti - æ, Chri - stus De - us  
 ex te e - nim or-tus est sol ju-sti - ti - æ, Chri - stus De - us

no - ster, de - dit be-ne - di-cti - o - nem,  
 no - ster, de - dit be-ne - di-cti - o - nem,  
 no - ster, de - dit be-ne - di - cti-o - nem,  
 no - ster, de - dit be-ne - di-cti - o - nem,  
 no - ster, qui sol-vens ma - le - di-cti - o - nem, et con -  
 - ster, qui sol-vens ma - le - di-cti - o - nem, et con -  
 no - ster, qui sol-vens ma - le - di-cti - o - nem, et con -  
 no - ster, qui sol-vens ma - le - di-cti - o - nem, et con -

et con - fun - dens mor - tem, do - na - vit no - bis,  
 et con - fun - dens mor - tem, do - na - vit no - bis,  
 et con - fun - dens mor - tem, do - na - vit no - bis,  
 et con - fun - dens mor - tem, do - na - vit no - bis,  
 fun - dens mor - tem, do - na - vit no - bis, do -  
 fun - dens mor - tem, do - na - vit no - bis, do -  
 fun - dens mor - tem, do - na - vit no - bis, do -  
 fun - dens mor - tem, do - na - vit no - bis, do -

do - na - vit no - bis,  
 do - na - vit no - bis,  
 do - na - vit no - bis,  
 do - na - vit no - bis,  
 na - vit no - bis vi - tam sem - pi - ter - nam, do - na - vit  
 na - vit no - bis vi - tam sem - pi - ter - nam, do - na - vit  
 na - vit no - bis vi - tam sem - pi - ter - nam, do - na - vit  
 na - vit no - bis vi - tam sem - pi - ter - nam, do - na - vit

vi - tam sem - pi - ter - nam, vi - tam sem - pi - ter - nam,  
 vi - tam sem - pi - ter - nam, vi - tam sem - pi - ter - nam,  
 vi - tam sem - pi - ter - nam, vi - tam sem - pi - ter - nam,  
 vi - tam sem - pi - ter - nam, vi - tam sem - pi - ter - nam,  
 no - bis vi - tam sem - pi - ter - nam, vi - tam sem - pi - ter - nam, do - na - vit  
 no - bis vi - tam sem - pi - ter - nam, vi - tam sem - pi - ter - nam, do - na - vit  
 no - bis vi - tam sem - pi - ter - nam, vi - tam sem - pi - ter - nam, do - na - vit  
 no - bis vi - tam sem - pi - ter - nam, vi - tam sem - pi - ter - nam, do - na - vit

vi - tam sem - pi - ter nam.  
 vi - tam sem - pi - ter - nam, sem - pi - ter - nam.  
 vi - tam sem - pi - ter - nam, sem - pi - ter - nam.  
 vi - tam sem - pi - ter - nam, sem - pi - ter - nam.  
 no - bis vi - tam sem - pi - ter nam.  
 no - bis vi - tam sem - pi - ter nam.  
 no - bis vi - tam sem - pi - ter nam.  
 no - bis vi - tam sem - pi - ter nam.

e - jus. Lau - da - te e - um in vir - tu - ti - bus e - jus, lau -  
 tis e - jus. Lau - da - te e - um in vir - tu - ti - bus e - jus, lau -  
 e - jus. Lau - da - te e - um in vir - tu - ti - bus e - jus, lau -  
 tu - tis e - jus. Lau - da - te e - um in vir - tu - ti - bus e - jus, lau -  
 - tis e - jus. Lau - da - te,  
 tu - tis e - jus. Lau - da - te,  
 e - jus. Lau - da - te,  
 - tis e - jus. Lau - da - te,

da - te, se - cun - dum mul - ti - tu - di - nem ma - gni - tu - di - nis e -  
 da - te, se - cun - dum mul - ti - tu - di - nem ma - gni - tu - di - nis e -  
 da - te, se - cun - dum mul - ti - tu - di - nem ma - gni - tu - di - nis e - jus, e -  
 da - te, se - cun - dum mul - ti - tu - di - nem ma - gni - tu - di - nis e -  
 lau - da - te e - um se - cun - dum mul - ti - tu - di - nem ma - gni - tu - di - nis e -  
 lau - da - te e - um se - cun - dum mul - ti - tu - di - nem ma - gni - tu - di - nis e - jus.  
 lau - da - te e - um se - cun - dum mul - ti - tu - di - nem ma - gni - tu - di - nis e -  
 lau - da - te e - um se - cun - dum mul - ti - tu - di - nem ma - gni - tu - di - nis e -

jus. Lau-da-te e - um in so-no tu - bæ, in so-no tu -  
 jus. Lau-da-te e - um in so - no tu - bæ, in so - no tu -  
 - jus. Lau-da-te e - um in so-no tu-bæ, in so-no tu -  
 jus. Lau-da-te e - um [in so-no tu - bæ, in so-no tu -  
 jus. Lau-da-te e - um, lau-da-te e - um in so-no tu - bæ, in so-no tu -  
 Lau-da-te e - um, lau-da-te e - um in so-no tu - bæ, in so-no tu -  
 jus. Lau-da-te e - um, lau-da-te e - um in so-no tu - bæ, in so - no tu -  
 jus. Lau-da-te e - um, lau-da-te e - um in so-no tu - bæ, in so-no - tu -

bæ, in psal - te - ri - o et ci - tha - ra, in psal - te - ri - o et ci - tha -  
 bæ, in psal - te - ri - o et ci - tha - ra, in psal - te - ri - o et ci - tha -  
 bæ, in psal - te - ri - o et ci - tha - ra, in psal - te - ri - o et ci - tha -  
 bæ,] in psal - te - ri - o et ci - tha - ra, in psal - te - ri - o et ci - tha -  
 bæ, lau - da - te e - um in psal - te - ri - o et ci - tha - ra, in psal -  
 bæ, lau - da - te e - um in psal - te - ri - o et ci - tha - ra, in psal -  
 bæ, lau - da - te e - um in psal - te - ri - o et ci - tha - ra, in psal -  
 bæ, lau - da - te e - um in psal - te - ri - o et ci - tha - ra, in psal -

no, in tym-pa-no et cho-ro, lau-da-te, lau-da-te e-um in chor-dis et or-ga-no.

no, in tym-pa-no et cho-ro, lau-da-te, lau-da-te e-um in chor-dis et or-ga-no.

no, in tym-pa-no et cho-ro, lau-da-te, lau-da-te e-um in chor-dis et or-ga-no.

no, in tym-pa-no et cho-ro, lau-da-te, lau-da-te e-um in chor-dis et or-ga-no.

in tym-pa-no et cho-ro, lau-da-te, lau-da-te

in tym-pa-no et cho-ro, lau-da-te, lau-da-te

in tym-pa-no et cho-ro, lau-da-te, lau-da-te

in tym-pa-no et cho-ro, lau-da-te, lau-da-te

Lau-da-te e-um,

Lau-da-te e-um,

Lau-da-te e-um,

Lau-da-te e-um,

e-um in cym-ba-lis be-ne-so-nan-ti-bus. Lau-da-te e-

e-um in cym-ba-lis be-ne-so-nan-ti-bus. Lau-da-te e-

e-um in cym-ba-lis be-ne-so-nan-ti-bus. Lau-da-te e-

e-um in cym-ba-lis be-ne-so-nan-ti-bus. Lau-da-te e-

lau-da-te e - um in cym-ba-lis, in cym-ba-lis ju-bi-la-ti - o - nis, om - nis  
 lau-da-te e - um in cym-ba-lis, in cym-ba-lis ju-bi-la-ti - o - nis, om - nis  
 lau-da-te e - um in cym-ba-lis, in cym-ba-lis ju-bi-la-ti - o - nis, om - nis  
 lau-da-te e - um in cym-ba-lis, in cym-ba-lis ju-bi-la-ti - o - nis, om - nis  
 um, lau-da-te e - um in cym-ba-lis ju-bi-la-ti - o - nis, om - nis spi - ri-tus,  
 um, lau-da-te e - um in cym-ba-lis ju-bi-la-ti - o - nis, om - nis spi - ri-tus,  
 um, lau-da-te e - um in cym-ba-lis ju-bi-la-ti - o - nis, om - nis spi - ri-tus,  
 um, lau-da-te e - um in cym-ba-lis ju-bi-la-ti - o - nis, om - nis spi - ri-tus,

spi - ri-tus, om - nis spi - ri-tus lau - det Do - mi - num, lau - det  
 spi - ri-tus, om - nis spi - ri-tus lau - det Do - mi - num, lau - det  
 spi - ri-tus, om - nis spi - ri-tus lau - det Do - mi - num, lau - det  
 spi - ri-tus, om - nis spi - ri-tus lau - det Do - mi - num, lau - det  
 om - nis spi - ri-tus lau - det Do - mi - num, Lau - det  
 om - nis spi - ri-tus lau - det Do - mi - num, lau - det  
 om - nis spi - ri-tus lau - det Do - mi - num, lau - det Do - mi - num, lau - det  
 om - nis spi - ri-tus lau - det Do - mi - num lau - det Do - mi - num, lau - det

Do - mi - num. Al - le - lu - ja, al - le - lu - ja, a - le - lu -

Do - mi - num. Al - le - lu - ja, al - le - lu - ja, al - le - lu -

Do - mi - num. Al - le - lu - ja, al - le - lu - ja, al - le - lu -

Do - mi - num. Al - le - lu - ja, al - le - lu - ja, al - le - lu -

Do - mi - num. Al - le - lu - ja,

Do - mi - num. Al - le - lu - ja,

Do - mi - num. Al - le - lu - ja,

Do - mi - num. Al - le - lu - ja,

ja, al - le - lu - ja, al - le - lu - ja.

ja, al - le - lu - ja.

ja, al - le - lu - ja, al - le - lu - ja.

ja, Al - le - lu - ja.

al - le - lu - ja, al - le - lu - ja, al - le - lu - ja.

al - le - lu - ja, al - le - lu - ja, al - le - lu - ja.

al - le - lu - ja, al - le - lu - ja, al - le - lu - ja.

al - le - lu - ja, al - le - lu - ja, al - le - lu - ja.

# Joseph filii David

In festo Sancti Joseph sponsi Beatae Virginis Mariae. Septimi toni pro D

Josep Reig (1595 - 1674)

Cantus primus  
[primi chori]

Altus  
[primi chori]

Tenor  
[primi chori]

Bassus  
[primi chori]

[Cantus  
secundi chori]

[Altus  
secundi chori]

[Tenor  
secundi chori]

[Bassus  
secundi chori]

Partitura  
ad organum

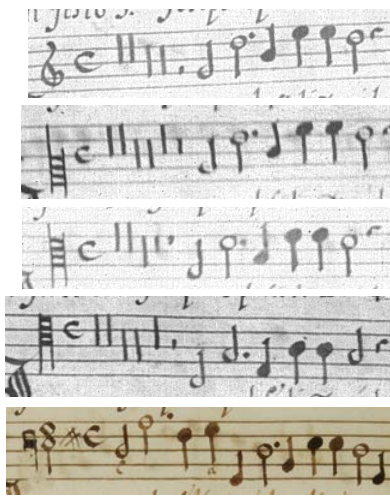

Jo - seph — fi - li Da - vid, no - li ti - me -  
Jo - seph fi - li - Da - vid,  
re, no - li ti - me - re, no - li ti - me - re,  
no - li ti - me re, no - li ti - me - re, no -  
Jo - seph — fi - li Da - vid, no - li ti - me - re, ti -  
Jo - seph fi - li Da - vid, no - li ti - me -

re, no - li ti - me - re, no - li ti - me - re,  
no - li ti - me re, no - li ti - me - re, no -  
Jo - seph — fi - li Da - vid, no - li ti - me - re, ti -  
Jo - seph fi - li Da - vid, no - li ti - me -

ni - li ti - me - re

li ti - me - re

me - re, ti - me - re

re, no - li ti - me - re

Jo - seph fi - li Da - vid, no - li ti -

Jo - seph - - - fi - li Da - vid, no - li ti - me -

Jo - seph fi - li Da - vid, no - li ti - me -

me - re, no - li ti - me - re, no - li ti - me -

Jo - seph - - - fi - li Da - vid, no - li ti - me -

re, no - li ti - me - re, no - li ti - me - re, ti - me -

Jo - seph fi - li Da - vid, no - li ti - me - re, no - li ti - me -

quod in e - a na - tum est, de Spi - ri - tu San - cto est,  
 quod in e - a na - tum est, de Spi - ri - tu San - cto est,  
 quod in e - a na - tum est, de Spi - ri - tu San - cto est,  
 quod in e - a na - tum est, de Spi - ri - tu San - cto est,  
 est, de Spi - ri - tu San - cto est, quod in e - a na - tum est, de Spi - ri -  
 est, de Spi - ri - tu San - cto est, quod in e - a na - tum est, de Spi - ri -  
 est, de Spi - ri - tu San - cto est, quod in e - a na - tum est, de Spi - ri -  
 est, de Spi - ri - tu San - cto est, quod in e - a na - tum est, de Spi - ri -

de Spi - ri - tu San - cto est. Pa - ri - et au - tem fi - li - um, et vo -  
 de Spi - ri - tu San - cto est. Pa - ri - et au - tem fi - li - um,  
 de Spi - ri - tu San - cto est. Pa - ri - et au - tem fi - li - um,  
 de Spi - ri - tu San - cto est. Pa - ri - et au - tem fi - li - um,  
 tu San - cto est, Spi - ri - tu San - cto est. Pa - ri - et au - tem fi - li - um, et —  
 tu San - cto est, Spi - ri - tu San - cto est. Pa - ri - et au - tem fi - li - um,  
 tu San - cto est, Spi - ri - tu San - cto est. Pa - ri - et au - tem fi - li - um,  
 tu San - cto est, Spi - ri - tu San - cto est. Pa - ri - et au - tem fi - li - um, et —

ca - bis no-men e - jus Je -  
 et vo - ca - bis no - men e - jus Je -  
 et vo - ca - bis no - men e - jus Je -  
 et vo - ca - bis no - men e - jus Je -  
 - vo - ca - bis, vo - ca - bis no - men e - jus Je -  
 et vo - ca - bis no - men e - jus Je -  
 et vo - ca - bis no - men e - jus Je -  
 vo - ca - bis no - men e - jus Je -

sum. I - pse e - nim sal - vum fa - ci - et po - pu - lum su - um,  
 sum. I - pse e - nim sal - vum fa - ci - et po - pu - lum su - um,  
 sum. I - pse e - nim sal - vum fa - ci - et po - pu - lum su - um,  
 sum. I - pse e - nim sal - vum fa - ci - et po - pu - lum su - um,  
 sum. I - pse e - nim sal - vum fa - ci -  
 sum. I - pse e - nim sal - vum fa - ci -  
 sum. I - pse e - nim sal - vum fa - ci -  
 sum. I - pse e - nim sal - vum fa - ci -

po - pu-lum su - um a pec - ca - tis e - o - rum,  
 po - pu-lum su - um a pec - ca - tis e - o - rum,  
 po - pu-lum su - um a pec - ca - tis e - o - rum,  
 po - pu-lum su - um a pec - ca - tis e - o - rum,

et po - pu-lum su - um a pec - ca - tis e - o - rum, i - pse e - nim sal - vum fa - ci -  
 et po - pu-lum su - um a pec - ca - tis e - o - rum, i - pse e - nim sal - vum fa - ci -  
 et po - pu-lum su - um a pec - ca - tis e - o - rum, i - pse e - nim sal - vum fa - ci -  
 et po - pu-lum su - um a pec - ca - tis e - o - rum, i - pse e - nim sal - vum fa - ci -

po - pu-lum su - um, i - pse e - nim sal - vum fa - ci - et po - pu-lum  
 po - pu-lum su - um, i - pse e - nim sal - vum fa - ci - et po - pu-lum  
 po - pu-lum su - um, i - pse e - nim sal - vum fa - ci - et po - pu-lum  
 po - pu-lum su - um, i - pse e - nim sal - vum fa - ci - et po - pu-lum

et po - pu-lum su - um  
 et po - pu-lum su - um  
 et po - pu-lum su - um  
 et po - pu-lum su - um

su - um a pec - ca - tis e - o - rum, e - o - rum, e - o - rum,  
 su - um a pec - ca - tis e - o - rum, e - o - rum, e -  
 su - um a pec - ca - tis e - o - rum, e - o - rum, e -  
 su - um a pec - ca - tis e - o - rum, e - o - rum, e - o -  
 a pec - ca - tis e - o - rum, e - o - rum, e -  
 a pec - ca - tis e - o - rum, e - o - rum, e - o -  
 a pec - ca - tis e - o - rum, e - o - rum, e - o -  
 a pec - ca - tis e - o - rum, e - o - rum, e - o -

e - o - rum, e - o - rum.  
 o - rum, e - o - rum.  
 o - rum, e - o - rum, e - o - rum.  
 rum, e - o - rum, e - o - rum.  
 o - rum, e - o - rum, e - o - rum.  
 rum, e - o - rum, e - o - rum.  
 - rum, e - o - rum, e - o - rum.  
 o - rum, e - o - rum.

A - ni - mam me - am di -  
 A - ni - mam me - am di - le - ctam,  
 A - ni - mam me - am di - le -  
 A - ni - mam me - am di - le - ctam,  
 ctam. A - ni - mam me - am di - le - ctam, a -  
 ctam, di - le - ctam, di - le -  
 ctam, A - ni - mam me - am di - le -

le - ctam, a - ni - mam me - am di - le -  
 di - le - ctam, a - ni - mam me - am di - le -  
 ctam, di - le -  
 a - ni - ma me - am di - le - ctam, di - le -  
 ni - mam me - am di - le - ctam, di -  
 ctam, a - ni - mam me - am di - le - ctam, di - le -  
 ctam, di - le - ctam, di - le -

- ctam, tra - di - di in ma - nus i - ni -  
 - ctam tra - di - di in ma - nus i - ni -  
 - ctam, tra - di - di in ma - nus i - ni -  
 - ctam, tra - di - di in ma - nus i - ni -  
 le - ctam,  
 ctam.  
 ctam.

quo - rum, i - ni - quo -  
 quo - rum, i - ni - quo -  
 quo - rum, i - ni - quo -  
 quo - rum, i - ni - quo -  
 tra - di - di in ma - nus  
 tra - di - di in ma - nus  
 tra - di - di in ma - nus

re - di-tas me - a si - cut le - o in sil - va in  
 re - di-tas me - a si - cut le - o in sil - va in sil -  
 me - a si - cut le - o in sil - va in  
 a, hæ - re - di-tas me - a, si - cut le - o in

re - di - tas me - a,  
 mi - hi hæ - re - di-tas me - a,  
 re - di - tas me - a,

sil - va.  
 - va.  
 sil - va  
 sil - va.

De - dit con - tra  
 de-dit con - tra me, con - tra  
 de - dit con - tra

de - vo - ran - dum il - lum, ad de - vo - ran - dum  
 - dum il - lum,  
 ran - dum - il - lum, ad - de - vo - ran - dum il -  
 ad de - vo - ran - dum il - lum,  
 lum, ad de - vo - ran - dum il - lum, ad de - vo - ran -  
 - ad de - vo - ran - dum il - lum, ad de - vo - ran -  
 - dum, ad de - vo - ran - dum il - lum,

ad de - vo - ran - dum il -  
 ad de - vo - ran - dum il - lum, ad de - vo - ran - dum il -  
 lum, ad de - vo - ran - dum il - lum, ad  
 ad de - vo - ran - dum il - lum,  
 dum il - lum, ad de - vo - ran - dum il -  
 - dum il - lum, ad de -  
 ad de - vo - ran -

lum, ad de - vo - ran - dum

lum, ad de - vo - ran - dum il - lum,

de - vo - ran - dum il

ad de - vo - ran - dum il

lum, il - lum, ad

vo - ran - dum, ad de - vo - ran - dum il - lum, ad

- dum il - lum, ad de - vo - ran -

-

il - lum, ad de - vo - ran - dum il - lum.

il - lum, ad de - vo - ran - dum il - lum.

lum, ad de - vo - ran - dum il - lum.

lum, ad de - vo - ran - dum il - lum.

de - vo - ran - dum il - lum ad de - vo - ran - dum il - lum.

de - vo - ran - dum il - lum, il - lum

dum il lum.

# De profundis

Pro defunctis 7em. v<sup>o</sup>

Joan Pujol (1570-1626)

Cantus  
[primi chori]

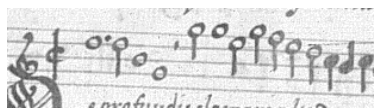

Altus  
[primi chori]

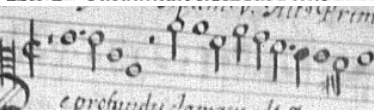

Tenor  
[primi chori]

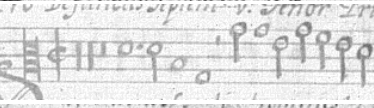

Bassus  
[primi chori]

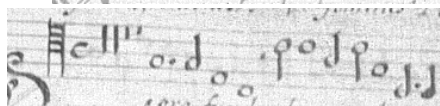

[Cantus  
secundi chori]

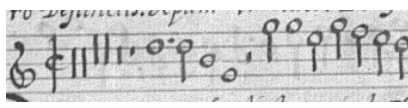

[Altus  
secundi chori]

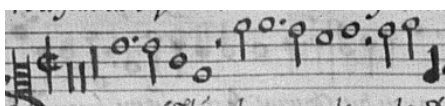

[Tenor  
secundi chori]

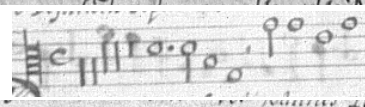

[Bassus  
secundi chori]

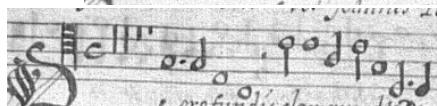

Partitura  
ad organum

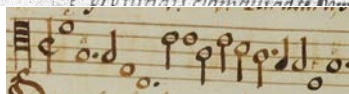

De pro - fun - dis cla - ma -  
De - pro - fun - dis cla -  
De pro - fun - dis cla - ma -  
De - pro - fun - dis cla -

4  
vi ad te Do mi - ne - cla - ma - vi,  
ma - vi ad te Do mi - ne, cla - ma - vi ad  
De pro - fun - dis cla - ma -  
De - pro - fun - dis cla -  
De pro - fun - dis  
De - pro - fun - dis cla -

cl - a - ma - vi ad te Do - mi - ne.  
 - te Do - mi - ne. De pro - fun - dis cla - ma -  
 vi ad te, cla - ma - vi ad te Do - mi - ne, cla - ma - vi ad te  
 ma - vi ad te Do - mi - ne. De pro - fun - dis.  
 De pro - fun - dis cla - ma - vi ad  
 cla - ma - vi ad te, ad te Do - mi - ne.  
 De pro - fun - dis cla - ma - vi ad  
 ma - vi ad te Do - mi - ne. De pro - fun - dis.

De pro - fun - dis cla - ma - vi ad te Do - mi -  
 vi ad te Do - mi - ne. De pro - fun - dis cla - ma - vi, cla -  
 Do - mi - ne. De pro - fun - dis cla - ma - vi,  
 De pro - fun - dis cla - ma - vi ad  
 te Do - mi - ne. De pro - fun - dis cla - ma -  
 De pro - fun - dis cla - ma - vi ad te  
 te Do - mi - ne. De pro - fun - dis  
 De pro - fun - dis cla - ma - vi ad

ne, cla - ma - vi ad te Do - mi - ne. Do -  
 ma - vi ad te Do - mi - ne.  
 cla - ma - vi ad te Do - mi - ne. Do - mi -  
 te Do - mi - ne, Do - mi - ne.  
 vi ad te Do - mi - ne, cla - ma - vi ad te Do - mi - ne. Do - mi -  
 Do - mi - ne, cla - ma - vi ad te Do -  
 cla - ma - vi ad te Do - mi - ne, ad - te Do - mi - ne.  
 te Do - mi - ne, Do - mi - ne.

- mi - ne ex - au - di vo - cem me - am, ex - au - di vo - cem me -  
 Do - mi - ne ex - au - di vo - cem me - am,  
 ne ex - au - di vo - cem me - am, Do - mi - ne ex -  
 Do - mi -  
 ne ex - au - di vo - cem me - am, me - am.  
 - mi - ne, ad te Do - mi - ne.  
 Do - mi - ne ex - au -  
 Do - mi -

am, vo - cem me - am, ex - au - di vo - cem me - am,  
 ex - au - di vo - cem me - am  
 au - di, Do - mi - ne ex -  
 ne ex - au - di vo - cem me - am, vo - cem me -  
 Do - mi - ne ex - au - di vo - cem me -  
 Do - mi - ne ex - au - di vo - cem  
 di vo - cem me - am, vo - cem me - am, Do - mi - ne ex - au - di vo -  
 ne ex - au - di vo - cem me - am, vo - cem me -

Do - mi - ne ex - au - di vo - cem me - am, vo - cem  
 vo - cem me - am, Do - mi - ne ex -  
 au - di vo - cem me - am, ex - au - di vo - cem me -  
 am, ex - au - di vo - cem me - am, ex - au - di vo - cem  
 am, vo - ce, me - am. Do - mi - ne ex - au - di vo -  
 me - am, vo - cem me - am,  
 cem, Do - mi -  
 am, ex - au - di vo - cem me - am, ex - au - di vo - cem

me - am.  
 au - di vo - cem me - am, vo - cem me -  
 - am, Do - mi - ne ex - au - di vo - cem  
 me - am. Do - mi - ne ex - au - di -  
 - cem me - am, vo - cem me - am,  
 Do - mi - ne ex - au - di vo - cem me -  
 ne ex - au - di vo - cem me - am, vo -  
 me - am. Do - mi - ne ex - au - di -

Do - mi - ne ex - au - di vo - cem me - am.  
 - am, vo - cem me - am, vo - cem me - am.  
 me - am, vo - cem me - am, vo - cem me - am.  
 - vo - cem me - am, vo - cem me - am.  
 vo - cem me - am.  
 am, vo - cem me - am.  
 - cem me - am.  
 - vo - cem me - am, vo - cem me - am.

Fi - ant au - res tu - æ in - ten - den - tes, in - ten - den -

Fi - ant au - res tu - æ in - ten - den -

Fi - ant au - res tu - æ in - ten - den -

Fi - ant au - res tu - æ in - ten - den -

Fi - ant au - res tu - æ in - ten - den -

Fi - ant au - res tu - æ in - ten - den -

Fi - ant au - res tu - æ in - ten - den -

Fi - ant au - res tu - æ in - ten - den -

- tes in vo - cem de - pre - ca - ti - o - nis me -

- tes in vo - cem de - pre -

- tes in vo - cem

- tes in vo - cem de - pre - ca - ti - o - nis me - æ,

- tes in vo - cem de - pre - ca - ti - o - nis me - æ,

- tes in vo - cem de - pre - ca - ti - o - nis, in vo - cem

- tes in vo - cem,

- tes in vo - cem de - pre - ca - ti - o - nis me - æ,

ca - ti - o - nis me - æ, in vo - cem de - pre - ca - ti - o - nis,  
 de - pre - ca - ti - o - nem me - æ,  
 in vo - cem de - pre - ca - ti - o - nis, in vo - cem  
 de - pre - ca - ti - o - nis me - æ, in vo - cem  
 in vo - cem de - pre - ca - ti - o - nis

ca - ti - o - nis me - æ, in vo - cem  
 in vo - cem de - pre - ca - ti - o - nis me - æ, de -  
 in vo - cem de - pre - ca - ti - o - nem me - æ, in  
 in vo - cem de - pre - ca - ti - o - nis  
 de - pre - ca - ti - o - nis me - æ, in vo - cem  
 de - pre - ca - ti - o - nis me - æ,  
 me - æ, in vo - cem de - pre - ca - ti - o - nis  
 in vo - cem de - pre - ca - ti - o - nis

de - pre - ca - ti - o - nis, de - pre - ca - ti - o - nis me - æ.

pre - ca - ti - o - nis me - æ.

vo - cem de - pre - ca - ti - o - nem me - æ, [me - æ.]

me - æ in vo - cem de - pre - ca - ti - o - nis me - æ.

de - pre - ca - ti - o - nis, in vo - cem de - pre - ca - ti - o - nis me - æ.

in vo - cem, in vo - cem de - pre - ca - ti - o - nis me - æ.

me - æ, in vo - cem de - pre - ca - ti - o - nis me - æ.

me - æ in vo - cem de - pre - ca - ti - o - nis me - æ.

me - æ in vo - cem de - pre - ca - ti - o - nis me - æ.

# Manus tuæ

Pro defunctis

Josep Reig (1595 - 1674)

Cantus primus  
[primi chori]

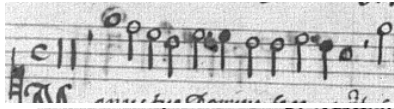

Altus  
[primi chori]

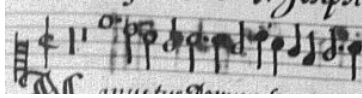

Tenor  
[primi chori]

Bassus  
[primi chori]

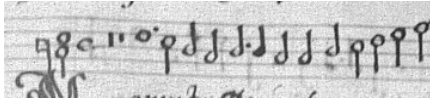

[Cantus  
secundi chori]

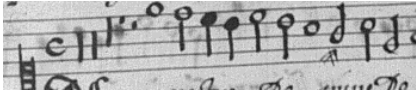

[Altus  
secundi chori]

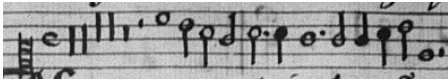

[Tenor  
secundi chori]

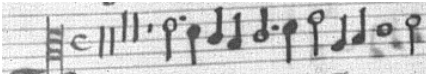

[Bassus  
secundi chori]

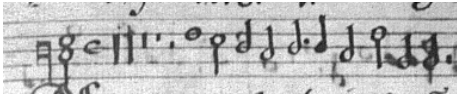

Partitura  
ad organum

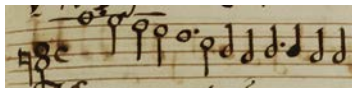

5

ne, fe - ce - runt, fe - ce - runt me,  
 - runt, fe - ce - runt me, fe - ce - runt me,  
 ce - runt me, fe - ce - runt, fe - ce - runt me,  
 runt me, fe - ce - runt me,  
 Ma - nus tu - æ, Do - mi - ne, Do - mi - nus  
 Ma - nus tu - æ  
 - nus tu - æ, Do - mi - ne, fe - ce - runt, fe - ce -

ne, ma - nus tu - æ Do - mi - ne, fe - ce - runt me,  
 tu - æ, Do - mi - ne, fe - ce - runt me, fe - ce - run, fe -  
 Do - mi - ne, ma - nus tu - æ, Do - mi -  
 runt me, [ma - nus tu - æ, Do - mi - ne, fe - ce -

fe - ce - runt, fe - ce - runt, fe -  
 fe - ce - runt, fe - ce - runt me fe -  
 fe - ce - runt, fe - ce - runt me, [fe -  
 fe - ce - runt, fe - ce -

fe - ce - runt me, fe - ce - runt, [fe - ce -  
 - ce - runt me, fe - ce - runt, [fe - ce -  
 ne, fe - ce - runt - me, fe - ce - runt, fe - ce - runt me, [fe -  
 runt,] fe - ce - runt me, fe - ce - runt, fe - ce -

- ce - runt me, et plas - ma - ve - runt me to - tum  
 ce - runt me, et plas - ma - ve - runt me to - tum  
 ce - runt me,] et plas - ma - ve - runt me to - tum  
 - runt me, et plas - ma - ve - runt me to - tum

- runt] me, et plas - ma - ve - runt me to - tum  
 runt me,] et plas - ma - ve - runt me to - tum  
 ce - runt me,] et plas - ma - ve - runt me to - tum  
 - runt me, et plas - ma - ve - runt me to - tum

in cir - cu - i - tu: et sic re - pen - te prae - ci - pi - tas

in cir - cu - i - tu: et sic re - pen - te prae - ci - pi - tas

in cir - cu - i - tu: et sic re - pen - te prae - ci - pi - tas me?

in cir - cu - i - tu: et sic re - pen - te prae - ci - pi - tas me? re -

in cir - cu - i - tu:

in cir - cu - i - tu:

in cir - cu - i - tu:

in cir - cu - i - tu:

me? et sic re - pen - te prae - ci - pi - tas me? re - pen - te prae - ci - pi - tas me?

me? prae - ci - pi - tas me? et sic re - pen - te prae - ci - pi - tas me? prae - ci - pi - tas me?

[et sic re - pen - te prae - ci - pi - tas me?] re - pen - te prae - ci - pi - tas me?

pen - te prae - ci - pi - tas me? [et sic re - pen - te prae - ci - pi - tas me? prae - ci - pi - tas me?

et sic re -

et

et sic re - pen - te prae -

et  
et  
et  
et

et sic re - pen - te prae - ci - pi - tas me?, [et sic re - pen - te prae - ci - pi - tas me?], et sic re -  
pen - te prae - ci - pi - tas me? [et sic re - pen - te prae - ci - pi - tas me?] prae - ci - pi - tas me?  
sic re - pen - te prae - ci - pi - tas me? [et sic re - pen - te prae ci - pi - tas me?]  
ci - pi - tas me? [et sic re - pen - te prae - ci - pi - tas me?] prae - ci - pi - tas me?

sic re - pen - te prae - ci - pi - tas me? prae - ci - pi - tas me? Me - men - to, quae -  
sic re - pen - te, prae - ci - pi - tas me? Me - men - to, quae -  
sic re - pen - te - prae - ci - pi - tas - me? Me - men - to, me - men - to  
sic re - pen - te prae - ci - pi - tas me? prae - ci - pi - tas me? Me - men - to, quae -  
pen - te, et sic re - pen - te prae - ci - pi - tas me? Me - men - to, quae -  
et sic re - pen - te prae ci - pi - tas me? Me - men - to quae -  
et sic re - pen - te prae - ci - pi - tas me? Me - men - to quae -  
et sic re - pen - te prae - ci - pi - tas me? prae - ci - pi - tas me? Me - men - to quae -

so, me - men - to quæ - so, et sic - ut lu - tum fe - ce - ris -  
 so, me - men - to - quæ - so, quod sic - ut lu - tum fe - ce - ris  
 quæ - so, [me - men - to - quæ - so,] quod sic - ut lu - tum fe - ce - ris  
 - so, [me - men - to quæ - so,] quod sic - ut lu - tum fe - ce - ris

so, [me - men - to quæ - so,]  
 so, me - men - to quæ - so,  
 so, [me - men - to quæ - so] \_\_\_\_\_  
 - so, [me - men - to quæ - so,]

me, et in pul - ve - rem re - du - ces me, et  
 me, et in pul - ve - rem re - du - ces me, et  
 me, et in pul - ve - rem re - du - ces me, et  
 me, et in pul - ve - rem re - du - ces me, et

et in pul - ve - rem re - du - ces me. Non - ne sic - ut lac mul - si - sti me,  
 et in pul - ve - rem re - du - ces me. Non - ne sic - ut lac mul - si - sti me,  
 et in pul - ve - rem re - du - ces me. Non - ne sic - ut lac mul - si - sti me,  
 et in pul - ve - rem re - du - ces me. Non - ne sic - ut lac mul - si - sti - me,

sic-ut ca - se - um me co - a - gu - la - sti? os - si - bus et ner - vis

sic-ut ca - se - um me co - a - gu - la - sti? os - si - bus et ner - vis

sic-ut ca - se - um me co - a - gu - la - sti? os - si - bus et ner - vis

sic-ut ca - se - um me co - a - gu - la - sti? os - si - bus et ner - vis

Pel - le et car - ni - bus ve - sti - sti me:

Pel - le et car - ni - bus ve - sti - sti me:

Pe - le et car - ni - bus ve - sti - sti me:

Pe - le et car - ni - bus ve - sti - sti me:

com - pe - gi - sti - me. Vi - tam tri - bu - i - sti

com - pe - gi - sti - me. Vi - tam tri - bu - i - sti, tri bu

com - pe - gi - sti - me. Vi - tam tri - bu - i -

com - pe - gi - sti - me. Vi - tam tri - bu - i - sti

Vi - tam et mi - se - ri - cor - di - am,

Vi - tam et mi - se - ri - cor - di - am,

Vi - tam et mi - se - ri - cor - di - am,

Vi - tam et mi - se - ri - cor - di - am,

mi - hi, vi - tam, vi - tam et mi-se-ri - cor - di-am tri - bu - i - sti mi -  
 i sti mi hi, vi tam, vi tam et mi-se-ri - cor - di-am tri - bu - i - sti mi -  
 - sti mi hi, vi - tam, [vi - tam] et mi-se-ri - cor - di-am tri - bu - i - sti mi -  
 mi - hi, vi - tam, [vi - tam] et mi-se-ri - cor - di-am tri - bu - i - sti mi -  
 vi - tam, [vi - tam,] et mi-se-ri - cor - di - am, tri - bu - i - sti mi -  
 vi - tam, [vi - tam,] et mi-se-ri - cor - di - am, tri - bu - i - sti mi -  
 vi - tam, [vi - tam,] et mi-se-ri - cor - di - am, tri - bu - i - sti mi -  
 vi - tam, [vi - tam,] et mi-se-ri - cor - di - am, tri - bu - i - sti mi -

hi, et vi - si - ta - ti - o - tu - a cu - sto - di -  
 hi, et vi - si - ta - ti - o tu - a cu - sto - di -  
 hi, et vi - si - ta - ti - o tu - a cu - sto - di -  
 hi, et vi - si - ta - ti - o tu - a cu - sto - di -  
 hi, et vi - si - ta - ti - o - tu - a, cu - sto - di -  
 hi, et vi - si - ta - ti - o tu - a, cu - sto di -  
 hi, et vi - si - ta - ti - o tu - a, cu - sto di - vit  
 hi, et vi - si - ta - ti - o tu - a, cu - sto - di -

vit spi - ri-tum me - um, spi - ri-tum me - um.  
 vit spi - ri-tum me - um, spi - ri-tum me - um.  
 vit spi - ri-tum me - um, spi - ri-tum me - um.  
 vit spi - ri-tum me - um, spi - ri-tum me - um.  
 vit spi - ri-tum me - um, spi - ri-tum me - um.  
 vit spi - ri-tum me - um, spi - ri-tum me - um.  
 spi - ri-tum me - um, spi - ri-tum me - um.  
 vit, spi - ri-tum me - um, [spi - ri-tum me - um]

## Taula alfabética de títols

Animam meam dilectam	Joan Pujol	331
Assumpta est Maria	Josep Reig	287
Ave Virgo gratiosa	Josep Reig	26
Beati omnes	Joan Pujol	111
Conceptio tua	Joan Pujol	310
De profundis	Joan Pujol	340
Deus qui glorificantes	Josep Reig	163
Docti sacris institutis	Josep Reig	226
Domine quis habitabit	Joan Pujol	101
Ego enim accepi	Josep Reig	263
Exultate justi	Joan Pujol	120
Fracto demun sacramento	Josep Reig	248
Fundamenta eius	Josep Reig	294
Honestum fecit	Josep Reig	280
In figuris præsignatur	Josep Reig	255
In hac mensa	Joan Pujol	76
In hac mensa	Josep Reig	220
Intercessio nos quæsumus	Josep Reig	154
Istorum est regnum cælorum	Josep Reig	303
Jubilate Deo	Joan Pujol	92
Lauda Sion	Joan Pujol	68
Lauda Sion	Josep Reig	205
Laudate Dominum	Josep Reig	316
Manus tuæ	Josep Reig	348
O admirabile commercium	Josep Reig	140
O Crux splendor	Joan Pujol	171
O doctor optime	Josep Reig	147
O Joseph filii David	Josep Reig	324
O quam suavis	Josep Reig	60
O sacrum	Josep Reig	273
Omnes gentes	Joan Pujol	82
Osculetur me	Josep Reig	41
Paratum cor meum	Joan Pujol	130
Quem in sacræ	Josep Reig	212
Santa Maria succurre	Josep Reig	19
Sub diversis specibus	Josep Reig	233
Sumit unus	Josep Reig	240
Surge amica mea	Joan Pujol	53
Surge illuminare	Joan Pujol	198
Tenebræ factæ sunt	Joan Pujol	188
Tota pulchra	Joan Pujol	47
Tota pulcra	Josep Reig	11
Tristis est anima mea	Joan Pujol	180
Veni sponsa Christi	Josep Reig	33

## Taula alfabética per autors

	<b>Joan Pujol</b>	
Animam meam dilectam		331
Beati omnes		111
Conceptio tua		310
De profundis		340
Domine quis habitabit		101
Exultate justi		120
In hac mensa		76
Jubilare Deo		92
Lauda Sion		68
O Crux splendor		171
Omnes gentes		82
Paratum cor meum		130
Surge amica mea		53
Surge illuminare		198
Tenebræ factæ sunt		188
Tota pulchra		47
Tristis est anima mea		180

## Josep Reig

Assumpta est Maria		287
Ave Virgo gratiosa		26
Deus qui glorificantes		163
Docti sacris institutis		226
Ego enim accepi		263
Fracto demun sacramento		248
Fundamenta eius		294
Honestum fecit		280
In figuris præsignatur		255
In hac mensa		220
Intercessio nos quæsumus		154
Istorum est regnum cælorum		303
Lauda Sion		205
Laudate Dominum		316
Manus tuæ		348
O admirabile commercium		140
O doctor optime		147
O Joseph filii David		324
O quam suavis		60
O sacrum		273
Osculetur me		41
Quem in sacræ		212
Santa Maria succurre		19
Sub diversis specibus		233
Sumit unus		240
Tota pulchra		11
Veni sponsa Christi		33

