

Anexo 6: datos sobre los estudiantes de las escuelas de Aragón

Cuadro 14: estudiantes matriculados por cursos en la Escuela San Vicente de Paúl de Zaragoza

Año	Mujeres	%	Hombres	%	Total matriculados
1.958-59	60	100.00	0	0.00	60
1.959-60	81	100.00	0	0.00	81
1.960-61	101	100.00	0	0.00	101
1.961-62	69	100.00	0	0.00	69
1.962-63	49	100.00	0	0.00	49
1.963-64	54	100.00	0	0.00	54
1.964-65	52	100.00	0	0.00	52
1.965-66	54	100.00	0	0.00	54
1.966-67	53	100.00	0	0.00	53
1.967-68	54	100.00	0	0.00	54
1.968-69	48	100.00	0	0.00	48
1.969-70	50	100.00	0	0.00	50
1.970-71	49	98.00	1	2.00	50
1.971-72	59	98.33	1	1.67	60
1.972-73	91	97.85	2	2.15	93
1.973-74	98	92.45	8	7.55	106
1.974-75	109	90.08	12	9.92	121
1.975-76	81	90.00	9	10.00	90
1.976-77	78	95.12	4	4.88	82
1.977-78	74	94.87	4	5.13	78
1.978-79	72	94.74	4	5.26	76
1.979-80	68	90.67	7	9.33	75
1.980-81	67	91.78	6	8.22	73
1.981-82	91	91.92	8	8.08	99
1.982-83	144	88.34	19	11.66	163
1.983-84	221	94.85	12	5.15	233
1.984-85	180	100.00	0	0.00	180
1.985-86	66	92.96	5	7.04	71
1.986-87	159	84.13	30	15.87	189
1.987-88	227	82.55	48	17.45	275
1.988-89	319	83.95	61	16.05	380
1.989-90	303	86.57	47	13.43	350
1.990-91	345	84.98	61	15.02	406
1.991-92	351	83.57	69	16.43	420
1.992-93	386	84.65	70	15.35	456
1.993-94	434	84.93	77	15.07	511
1.994-95	391	89.27	47	10.73	438
1.995-96	210	83.67	41	16.33	251
1.996-97	348	84.06	66	15.94	414

Cuadro de elaboración propia a partir de los datos facilitados por el Centro Regional de Estudios Teológicos de Aragón, entidad depositaria de los archivos de esta Escuela.

Gráfico del Cuadro 14: Estudiantes matriculados por cursos en la Escuela San Vicente de Paúl de Zaragoza

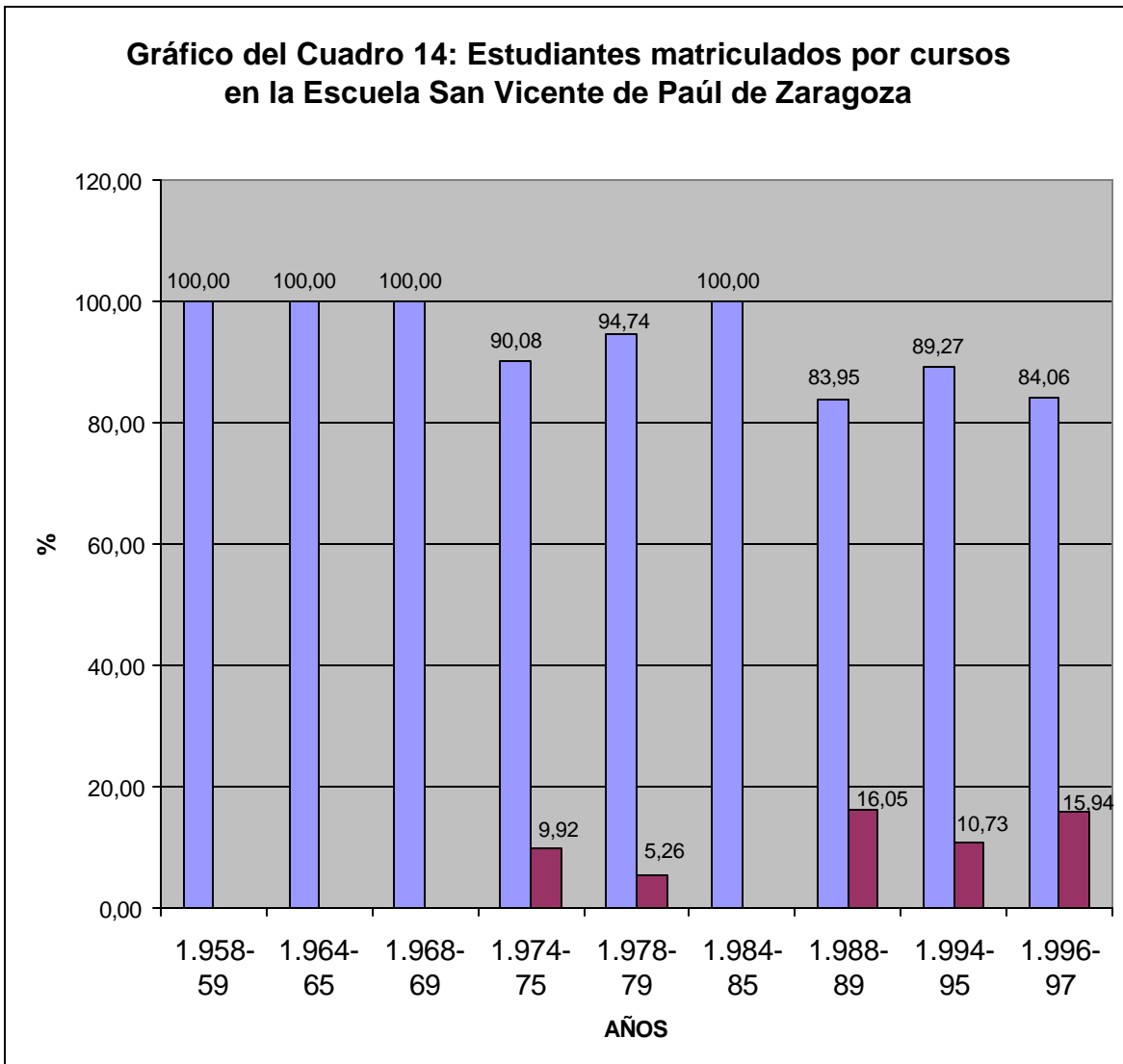

Fuente: Centro Regional de Estudios Teológicos de Aragón.

- Proporción de Mujeres.
- Proporción de Hombres.

Cuadro 15: estudiantes matriculados por cursos en la Escuela de Asistentes Sociales de la Universidad Laboral Femenina

Año	Mujeres	%	Hombres	%	Total
1.967-68	13	100.00	0	0.00	13
1.968-69	25	100.00	0	0.00	25
1.969-70	23	100.00	0	0.00	23
1.970-71	37	100.00	0	0.00	37
1.971-72	24	100.00	0	0.00	24
1.972-73	37	97.37	1	2.63	38
1.973-74	57	96.61	2	3.39	59
1.974-75	81	97.59	2	2.41	83
1.975-76	91	97.85	2	2.15	93
1.976-77	71	100.00	0	0.00	71
1.977-78	68	100.00	0	0.00	68
1.978-79	55	100.00	0	0.00	55
1.979-80	50	98.04	1	1.96	51
1.980-81	62	98.41	1	1.59	63
1.981-82	116	95.87	5	4.13	121
1.982-83	136	97.84	3	2.16	139
1.983-84	156	98.73	2	1.27	158
1.984-85	204	98.08	4	1.92	208
1.985-86	240	96.39	9	3.61	249
1.986-87	303	93.81	20	6.19	323
1.987-88	305	91.87	27	8.13	332
1.988-89	321	87.47	46	12.53	367

Cuadro de elaboración propia a partir de los datos facilitados por la Escuela de Estudios Sociales, lugar donde están depositados los archivos de esta Escuela.

Gráfico del Cuadro 15: Estudiantes matriculados por cursos en la Escuela de Asistentes Sociales de la Universidad Laboral Femenina

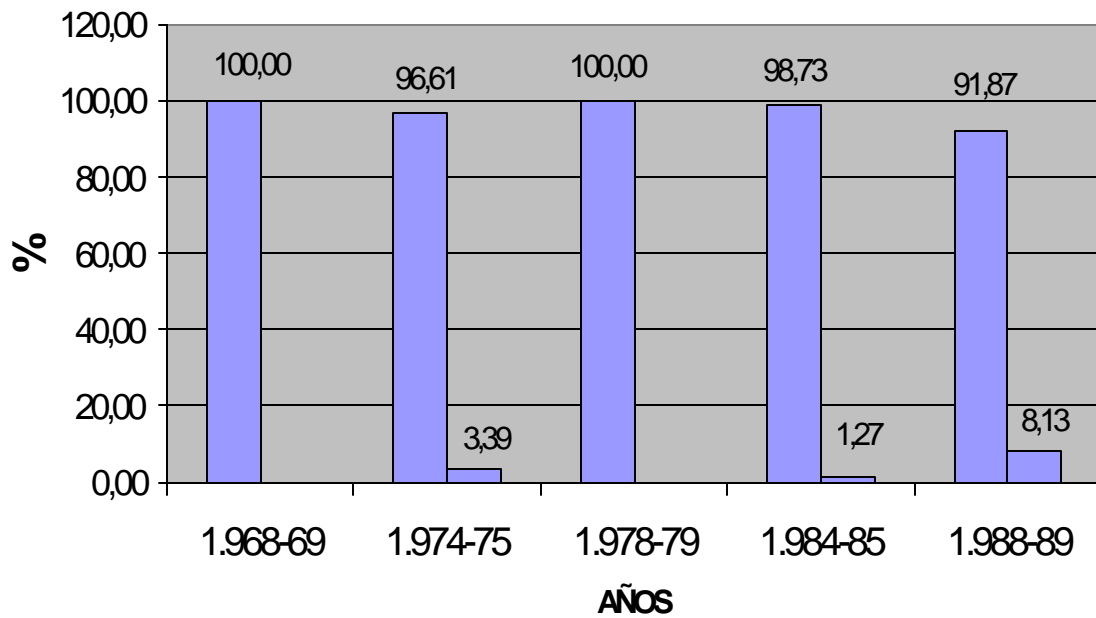

Fuente : Escuela de Estudios Sociales.

- Proporción de Mujeres.
- Proporción de Hombres

Cuadro 16: estudiantes matriculados por cursos en la Escuela Universitaria de Estudios Sociales

Año	Mujeres	%	Hombres	%	Total
1.989-90	366	89.05	45	10.95	411
1.990-91	366	89.05	45	10.95	411
1.991-92	528	88.00	72	12.00	600
1.992-93	555	87.95	76	12.04	631
1.993-94	522	62.68	125	37.32	647
1.994-95	553	87.09	82	12.91	635
1.995-96	555	86.85	84	13.15	639
1.996-97	596	86.63	92	13.37	688
1.997-98	653	87.18	96	12.82	749
1.998-99	734	86.56	114	13.44	848
1.999-00	739	85.73	123	14.27	862
2.000-01	718	85.99	117	14.01	835

Cuadro de elaboración propia a partir de los datos facilitados por la Escuela de Estudios Sociales.

**Gráfico del Cuadro 16: Estudiantes matriculados por cursos en la Escuela
Universitaria de Estudios Sociales:**

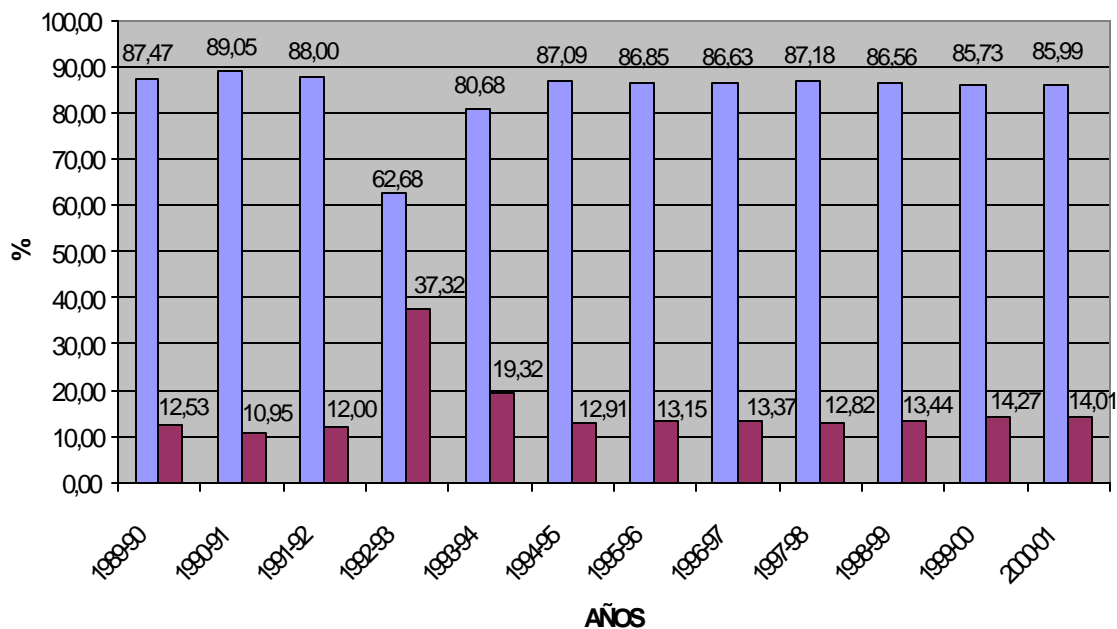

Fuente: Escuela de Estudios Sociales.

- Proporción de Mujeres.
- Proporción de Hombres

Cuadro 17: diplomados por cursos en la Escuela Universitaria de Estudios Sociales

Año	Mujeres	%	Hombres	%	Total
1.991-92	95	87.15	14	12.84	109
1.992-93	117	91.40	11	8.59	128
1.993-94	138	90.19	15	9.80	153
1.994-95	124	91.17	12	8.82	136
1.995-96	114	88.37	15	11.62	129
1.996-97	96	85.71	16	14.28	112
1.997-98	109	93.16	8	6.83	117
1.998-99	106	91.37	10	8.62	116
1.999-2.000	93	87.73	13	12.26	106

Cuadro de elaboración propia a partir de los datos facilitados por la Escuela de Estudios Sociales.

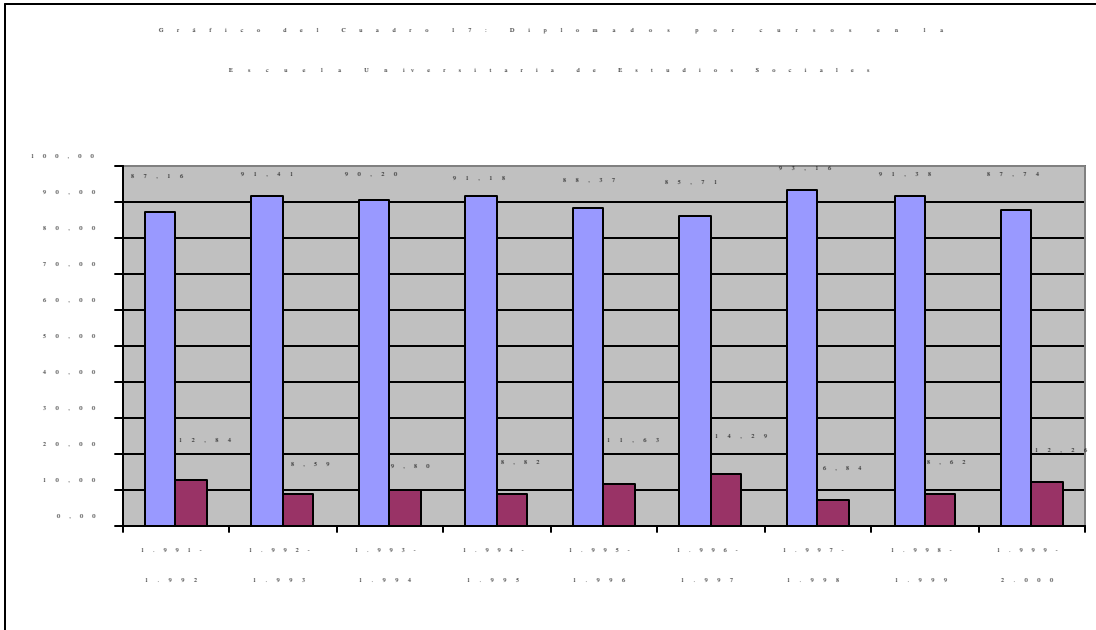

Fuente: Escuela Universitaria de Estudios Sociales de Zaragoza.

- Proporción de Mujeres.
- Proporción de Hombres

Cuadro 18: estudiantes matriculados por cursos en las escuelas aragonesas

AÑO	San Vicente Paúl	Universidad Laboral Femenina	E.U. Estudios Sociales	Total
1.958-59	60	0	0	60
1.959-60	81	0	0	81
1.960-61	101	0	0	101
1.961-62	69	0	0	69
1.962-63	49	0	0	49
1.963-64	54	0	0	54
1.964-65	52	0	0	52
1.965-66	54	0	0	54
1.966-67	53	0	0	53
1.967-68	54	0	0	54
1.968-69	48	13	0	61
1.969-70	50	25	0	75
1.970-71	50	23	0	73
1.971-72	60	37	0	97
1.972-73	93	24	0	117
1.973-74	106	38	0	144
1.974-75	121	59	0	180
1.975-76	90	83	0	173
1.976-77	82	93	0	175
1.977-78	78	71	0	149
1.978-79	76	68	0	144
1.979-80	75	55	0	130
1.980-81	73	51	0	124
1.981-82	99	63	0	162
1.982-83	163	121	0	284
1.983-84	233	139	0	372
1.984-85	180	158	0	338
1.985-86	71	208	0	279
1.986-87	189	249	0	438
1.987-88	275	323	0	598
1.988-89	380	332	0	712
1.989-90	350	0	411	761
1.990-91	406	0	411	817
1.991-92	420	0	600	1.020
1.992-93	456	0	631	1.087
1.993-94	511	0	647	1.158
1.994-95	438	0	635	1.073
1.995-96	251	0	639	890
1.996-97	414	0	688	1.102
1.997-98	0	0	749	749
1.998-99	0	0	848	848
1.999-2.000	0	0	862	862

Cuadro de elaboración propia a partir de los datos facilitados por la Escuela de Estudios Sociales y por el Centro Regional de Estudios Teológicos de Aragón.

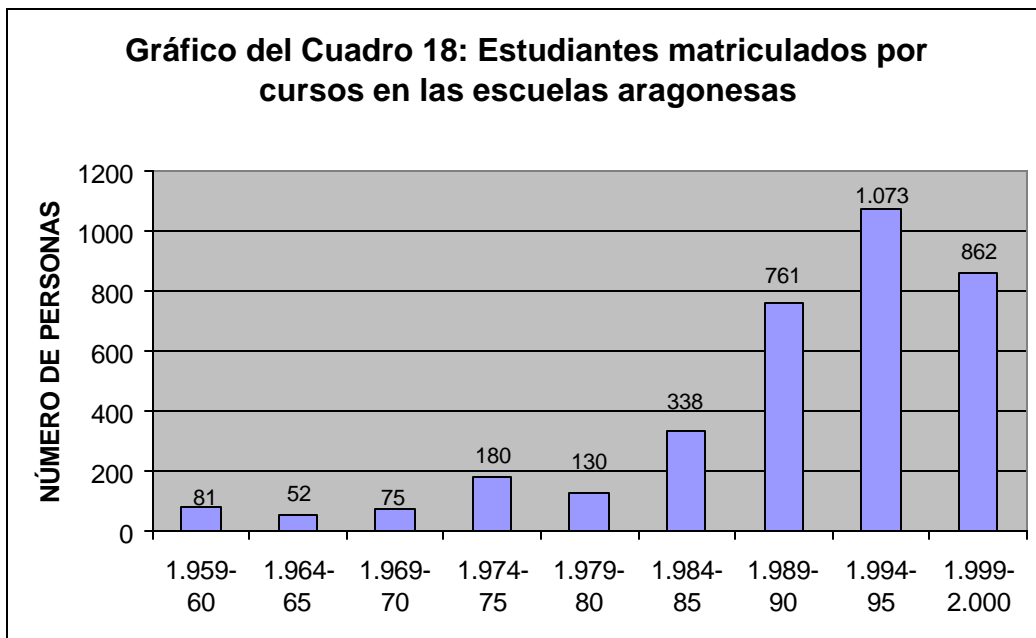

Fuente: Escuela Universitaria de Estudios Sociales de Zaragoza y Centro Regional de Estudios Teológicos de Aragón.