



## Registro Fotográfico



Fecha: De Febrero a Julio de 2004

1



Actividad: ACERCAMIENTO,  
NEGOCIACIÓN

El barrio el Raval está situado en el centro de la ciudad de Barcelona y hace parte del distrito de *Ciutat Vella*, que según el informe del *Plan municipal para la interculturalidad del año 2002* es la zona de Barcelona que mayor número de asentamientos de colectivos extranjeros. En el Raval se ha constatado que **el 85% de los jóvenes no tienen ordenador en su casa, el 97 % no están conectados a la Red y el 30% no tienen línea telefónica fija** lo que de manera evidente lo señala como uno de los barrios de Barcelona con un alto riesgo de exclusión social y tecnológica.

2



El Raval es una zona con una gran potencialidad de desarrollo y que se destaca, especialmente, por su carácter multicultural y pluriétnico.

**La Associació per a Joves TEB** se encuentra ubicada en este barrio, en la calle dels Salvadors 6, Baixos entre las calles de Sant Antoni Abat y la Calle Botella.

3



El origen del nombre del TEB, surge de la cultura "The **E**cologic **B**oys", y responde a un proyecto nacido y criado desde y con los jóvenes de la calle.

...Allí funciona el punto Ómnia que se ha instalado como parte del proyecto de red de puntos de la *Xarxa de Telecentres de Catalunya*, desde donde se administran los 111 puntos ÓMNIA que existen en las 4 Provincias de la Comunidad Autónoma de Catalunya.

4



La sala socio-mediática está dotada con:

- 5 Ordenadores Pentium II, 64 MB de Ram (Windows 98)
- 5 Ordenadores Pentium IV, 2.8 GHz, 504 MB de Ram (Windows XP y Linux Ubuntu)
- 1 Impresora HP Laserjet 1150
- 1 Impresora HP Deskjet 5652
- 1 Impresora HP color in Kjet printer CP 1700
- 1 Escáner HP Scanjet 5530 Photosmart

En Plataforma Linux cuenta con:

- 6 Ordenadores Pentium II, 64 MB de Ram (Linux Ubuntu)
- Conexión a Internet Línea ADSL 512 Kbps, con servidor provisto por la *Xarxa de Telecentres de Catalunya*.

5



RAVALNET, la *Xarxa ciutadana del barri del Raval*, se creó como una plataforma tecnológica gestionada por un colectivo importante de jóvenes del barrio conjuntamente con un grupo de educadores y educadoras que trabajan, en su mayoría, en las escuelas y colegios del barrio.

6

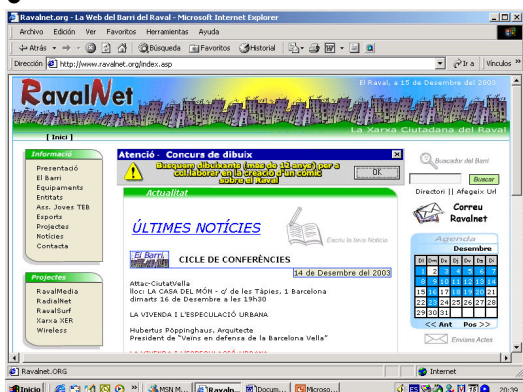

La red es un entorno telemático que tiene como objetivo promover y favorecer la comunicación, la cooperación, el intercambio y el acceso a Internet y las nuevas tecnologías de la información y la comunicación a todos los ciudadanos y asociaciones que constituyen la comunidad local del barrio el Raval de Barcelona

El hecho de que Ravalnet, el punto ÓMNIA y el TEB estén ubicados en el mismo espacio físico permite tener un espacio de uso comunitario de las TIC y de garantizar el acceso de la gente a la red ciudadana.

1



**Actividad: INSERCIÓN  
LABORAL adultos**

2

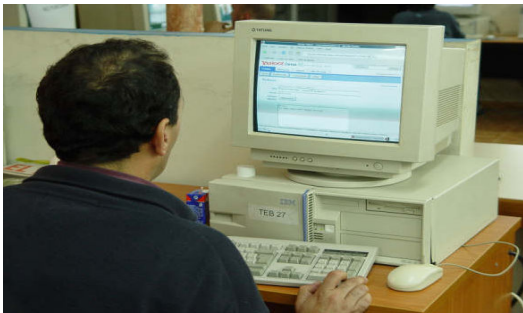

Es la franja destinada a cubrir las necesidades de los usuarios en la línea básica de ÓMNIA de inserción social y laboral. La sala de ordenadores y periféricos como impresoras o escáner está destinada para este tipo de actividad y en razón de ella es frecuentada por personas adultas de ambos sexos en su mayoría inmigrantes extracomunitarios.

3



Utilizan la sala para acceder vía Internet a las páginas Web de info-empleos, para informarse sobre la demanda de puestos de trabajo en la Red. Digitalizar las fotografías, diseñar el currículum con la ayuda de los dinamizadores de la sala y finalmente colgarlo en la Web

4



Pueden igualmente utilizar un teléfono disponible en el centro para concertar entrevistas de empleo, tanto de los anuncios de ofertas laborales en la Web como los que encuentran en los diarios. Se usa sólo para llamadas dentro de España. Tienen la opción de hacer tres llamadas por turno concedido.



1



**Actividad: USO LIBRE**  
Jóvenes y adultos

Es una franja para que el usuario utilice la tecnología disponible y el tiempo libremente. Sin embargo, los dinamizadores están atentos al uso que se hace de este espacio y acompañan a las personas en las diversas necesidades que cada uno tiene. Es una franja donde se advierte el mayor número de demanda de la sala y de los servicios informáticos que se ofrecen.

2



Los horarios para el uso de los ordenadores está claramente diferenciado por franjas horarias y según el tipo de población: jóvenes, adultos o colectivos barriales.

3



Los jóvenes del barrio el Raval son los que más participan en la asociación, porque son los destinatarios de un gran número de actividades que se llevan a cabo durante el año.

La mayoría de la población de usuarios de la sala socio-mediática Ómnia, son inmigrantes extracomunitarios. Pero la Asociación atiende también un número considerable de gitanos-catalanes.

4

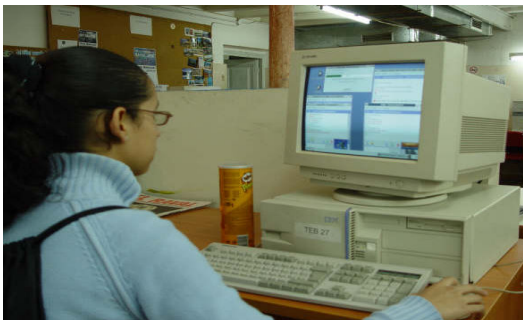

Cabe destacar el aumento de la participación de las mujeres, aunque todavía es muy considerable el número de los usuarios hombres que acuden a la sede de la asociación.

5



También es significativo el número de adultos mayores de 65 años que vienen al TEB, para los que se ha empezado a diseñar proyectos y actividades específicas. Y es notable, también, en los últimos años el aumento de inmigrantes de la comunidad europea, vecinos permanentes del barrio el Raval

6



1



**Actividad: PROYECTOS  
JOVENES Y ADULTOS**

2



Es un área pensada básicamente para la formación y el aprendizaje en tecnologías. Está diseñada a partir de cursos y talleres prácticos realizados en la sala mediática por los educadores-dimanizadores y convocados cada trimestre según la demanda, las necesidades expresadas y la población circulante en el centro. Esto quiere decir que en algunos momentos los cursos pueden ser dirigidos a la población que lo solicita puntualmente (agrupaciones, colectivos o asociaciones del barrio) Cursos en informática básica, creación de páginas Web o talleres de reparación de ordenadores son los más comunes en este caso.

3



En este espacio se realizan también otro tipo de talleres o actividades. Desde la producción de CD-ROM y multimedia, hasta la creación de páginas Web con el programa Macromedia Dreamweaver y Flash, la realización de maquetas musicales, comics, videoclips y la edición de imagen y sonido digital o programas radiales

4



Con el diseño del portal Ravalnet y utilizando las enormes posibilidades de la radio digital la propuesta se traslada a la Web y se convierte en la *Radio Comunitaria del Raval*, usada tanto por los jóvenes como por los adultos del barrio de procedencia muy diversa (catalanes, árabes, pakistaníes, latinoamericanos)

5



Cada programa dispone de su propia página Web a la que se accede mediante un enlace. La Web de cada programa es gestionada y actualizada por las mismas personas que hacen el programa radial.

6

